This is a digital copy of a book that was preserved for generations on library shelves before it was carefully scanned by Google as part of a project to make the world's books discoverable online.

It has survived long enough for the copyright to expire and the book to enter the public domain. A public domain book is one that was never subject to copyright or whose legal copyright term has expired. Whether a book is in the public domain may vary country to country. Public domain books are our gateways to the past, representing a wealth of history, culture and knowledge that's often difficult to discover.

Marks, notations and other marginalia present in the original volume will appear in this file - a reminder of this book's long journey from the publisher to a library and finally to you.

Usage guidelines

Google is proud to partner with libraries to digitize public domain materials and make them widely accessible. Public domain books belong to the public and we are merely their custodians. Nevertheless, this work is expensive, so in order to keep providing this resource, we have taken steps to prevent abuse by commercial parties, including placing technical restrictions on automated querying.

We also ask that you:

+ *Make non-commercial use of the files* We designed Google Book Search for use by individuals, and we request that you use these files for personal, non-commercial purposes.

+ *Refrain from automated querying* Do not send automated queries of any sort to Google's system: If you are conducting research on machine translation, optical character recognition or other areas where access to a large amount of text is helpful, please contact us. We encourage the use of public domain materials for these purposes and may be able to help.

+ *Maintain attribution* The Google "watermark" you see on each file is essential for informing people about this project and helping them find additional materials through Google Book Search. Please do not remove it.

+ *Keep it legal* Whatever your use, remember that you are responsible for ensuring that what you are doing is legal. Do not assume that just because we believe a book is in the public domain for users in the United States, that the work is also in the public domain for users in other countries. Whether a book is still in copyright varies from country to country, and we can't offer guidance on whether any specific use of any specific book is allowed. Please do not assume that a book's appearance in Google Book Search means it can be used in any manner anywhere in the world. Copyright infringement liability can be quite severe.

About Google Book Search

Google's mission is to organize the world's information and to make it universally accessible and useful. Google Book Search helps readers discover the world's books while helping authors and publishers reach new audiences. You can search through the full text of this book on the web at `http://books.google.com/`

25902.e.
Berlin 10.1
2.1.

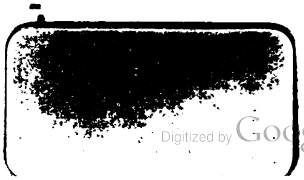

Digitized by Google

Digitized by Google

Katalog

der

Berliner Magiſtrats-Bibliothek

und der mit derſelben verbundenen

Karten- und Kupferſtich-Sammlung.

Berlin, 1863.

Buchdruckerei der Gewerbe-Buchhandlung von Reinhold Kühn,
Leipzigerſtraße 14.

259
Berlin

Digitized by Google

Einzelne Gegenstände 23
Geschichtliche Romane u. Novellen . . 27
Topographie 28
Die Kirchen 29
Kunst und Wissenschaft 33
II. Die Umgegend Berlin's 35
III. Andere Städte und Ortschaften der Mark Brandenburg . . . 36
F. Andere Provinzen, Städte und Ortschaften in Preußen 40
4. Außerdeutsche Staaten 42

IV.

Biographien und biographische Nachrichten 44

V.

Naturwissenschaften 65

VI.

Schöne Künste 68

VII.

Theologie.

1. Bibelkunde 70
2. Glaubenslehre 70
3. Streitschriften 72
4. Kirchengeschichte 81
5. Practische Theologie 87
6. Predigten und andere Erbauungsschriften 91

VIII.

Staatswissenschaften.

A. Staatsrecht und Staatsverfassung.

1. Allgemeines 96
2. Bildung und Bestandtheile des Staates . . . 97
3. Das Staats-Oberhaupt und dessen staatsrechtliche Stellung 97
4. Die Staatsbürger 98

Digitized by Google

5. Geschichte und Entwickelung der Verfassungen:

I. Deutschland.

a. Allgemeines 101
b. Einzelne deutsche Staaten.

1. Preußen 103
Der Landtag, die Landesverfassung und die Kammern . . . 104
Die Provinzial- und Kreisstände . . 109
Die Gemeinden (S. Abth. XIII. Städte- und Gemeindeverfassung).
2. Oesterreich, Hannover, Schleswig-Holstein, Freistädte ꝛc. . . . 110
c. Verhältniß des Staates zur Kirche und Schule (S. Abth. XI. Schul- und Unterrichtswesen)
d. Der deutsche Bund und das Verhältniß Preußens zu demselben und zu Deutschland überhaupt 111

II. Außerdeutsche Staaten 111

B. Staats-Verwaltung und National-Oekonomie.

1. Allgemeines 112
2. Hülfswissenschaften (S. Abth. IX Bevölkerungskunde und Statistik.)
3. Organismus des Staates und der Behörden . 113
(Ueber Rechtspflege vgl. Abth. X Rechtswissenschaft.)
4. Von den Gemeinden im Staate. (S. Abth. XIII. Städte- und Gemeinde-Verfassung.)
5. Volks-Sicherheits- und Volks-Wohlfahrtspflege:
a. Polizei und Gesetzgebung im Allgemeinen . 114
b. Sorge für Leben, Gesundheit, Sittlichkeit, Ordnung ꝛc. 116
(Vgl. Abth. XII. Gesundheitspflege: Medizinal-Polizei.)
c. Straßenreinigung, Wasserleitung . . . 116
d. Straßenerleuchtung 117
e. Beförderung der Mäßigkeit 118
f. Die Prostitution u. die Mittel zu ihrer Beseitigung 118
g. Die Presse 119

Digitized by Google

h. Die Sicherung des Eigenthums . . . 119
i. Die Bau-Polizei 120
k. Das Feuerlöschwesen 120
l. Feuer-Societät und -Versicherungen . . 121
m. Das Gesindewesen 122
n. Die Besserungs-Anstalten 122
(Vergl. auch Gefängnißwesen in Abth. XI. Strafrecht.)

6. Förderung der materiellen und moralischen Interessen der Staatsbürger. National-Oekonomie.

I. Volksvermögen.

a. Allgemeine Literatur über Volkswirthschaft 123
b. Arbeit und Kapital 123
c. Grundbesitz. Entlastung desselben und Agrargesetzgebung 126
Credit-Institute, Pfandbrief-Institute, Hypothekenbanken u. Versicherungs-Gesellschaften überhaupt 127
d. Gewerbe-Industrie.
Geschichtliches 128
Allgemeines. Zünfte, Innungen und Gewerbefreiheit 129
Gewerbeverfassung und Gesetzgebung . 131
Förderung des Handwerkerstandes . 131
e. Handel und Verkehr.
Allgemeines und Geschichtliches . . 132
Gesetzgebung 133
Einrichtungen im Interesse des Handels und Verkehrs: Bank und Börse. Seehandlung. Maaß u. Gewicht. Post. Schifffahrt. Kunststraßen. Eisenbahnen. . 134

II. Wohlfahrts- und Culturpflege (S. Abth. XI. Unterrichts- und Erziehungswesen.)

Digitized by Google

III. Die Armenpflege.

a. Armen-Gesetzgebung 136

b. Ueber Armuth, deren Vorbeugung und Bekämpfung 137
Arbeit und Beschäftigung . . . 138
Beschaffung von Wohnungen . . . 139
Mittel gegen Theuerung . . . 139
Sparkassen 140
Renten-Anstalten 141
Lebens-Versicherung 143
Aussteuer-Kassen 144
Kranken- und Sterbekassen . . . 144
Wittwen-Kassen 145

c. Abhülfe der Armennoth.
Findelhäuser 145
Waisenhäuser 146
Armen-Hospitäler 148

d. Die Armenpflege in Berlin.
1. Die Communal- [öffentliche] Armenpflege 148
2. Die Privat-Wohlthätigkeit durch Corporationen, Vereine ꝛc. 149

e. Die Armenpflege anderer Staaten und Städte 151

C. Finanzwesen.

Allgemeines 153
Regalien 153
Steuern 153
Schuldenwesen 155
Etats- und Rechnungswesen 156

D. Militairwesen.

Verfassung und Verwaltung.

a. Preußen.

1. Militairgesetze und Verordnungen . . 157
2. Allgemeines und Geschichtliches . . . 158
3. Die Landwehr 158
4. Die Marine 159
5. Vermischtes 159

b. Ausländische Staaten 160

Digitized by Google

IX.

Bevölkerungskunde. Statistik.

A. Bevölkerungskunde 161

B. Statistik. Allgemeines 161

Deutschland 162
Preußen 162
Berlin 165
Ausland 165

X.

Rechtswissenschaft.

A. Im Allgemeinen 166

Gemeines Recht.

a. Römisches Recht 166
b. Deutsches Privatrecht 166

Preußisches Recht.

a. Allgemeines 167
b. Rechtsquellen 169
c. Privatrecht 171
d. Civil-Prozeß und Gerichtsverfassung . . . 174
e. Vormundschaftswesen 175
f. Hypothekenwesen 176
g. Depositalwesen 176
h. Provinzial- u. statutarisches Recht . . . 176
i. Strafrecht incl. Gefängnißwesen 177
k. Gebühren- und Kostenwesen 181

Fremde Staaten 181

B. Kirchenrecht und Kirchenverfassung.

1. Allgemeines 182
Preußen 182

2. Kirchenverfassung und Verhältniß des Staates zur Kirche.

a. Allgemeines 183
b. Preußen 184

3. Kirchenvermögen. Pfründen. Patronat . . . 185

Digitized by Google

XI.

Unterrichts- und Erziehungswesen. Pädagogik.

1. Gesetze, Verordnungen ꝛc. 187
2. Verhältniß der Schule zu Staat und Kirche 187
3. Das Unterrichtswesen 188
4. Gegenstände des Unterrichts 190
5. Erziehungs- und Unterrichts-Anstalten in Berlin:
   für Blinde, Taubstumme, Idioten 192
   für sittlich verwahrloste Kinder 193
   Kindergärten 193
   Volksschulen 194
   Erwerbschulen 195
   Jüdische Schulen 195
   Ecole de Charité 195
   Parochial- und Privatschulen 196
   Höhere Töchterschulen 196
   Höhere Volks-, Bürger- und Realschulen 196
      die Königl. Realschule 197
      die städtischen höheren Stadt- und Realschulen . 197
      Gewerbeschulen 198
      Fachschulen 199
      Gymnasien 199
   6. Unterrichts-Anstalten anderer Städte 202
   7. Die Universität 202
   8. Wissenschaftliche Lehrbücher 203

XII.

Gesundheitspflege und Heilkunde.

Allgemeines 206
   I. Medizinal-Polizei 206
      1. Vorbeugungsmittel 207
      2. Entfernung schädlicher Einflüsse 207
      3. Schriften über die Cholera 207
   II. Heilkunde 210
   III. Heil-Anstalten 211

Digitized by Google

XIII.

Städte- und Gemeinde-Verfassung und Verwaltung.

1. Allgemeines 213
2. Preußische Städte- und Gemeinde-Verfassung und Verwaltung 213
Berlin.
Allgemeines 215
Plenum und Deputationen des Magistrats . . 216
Andere preußische Städte 218
Die ländliche Gemeinde-Verfassung 219
3. Die Gemeinde-Verfassung außerpreußischer Staaten und Städte 219

XIV.

Technologie.

Allgemeines 220
Bauwesen 220
Ackerbau. Gartenbau. Forstwirthschaft 223
Hauswirthschaft 224

XV.

Karten, Pläne und Kupferstiche 225

Autoren- und Sachregister.

Digitized by Google

I. Encyclopädie. Zeitschriften. Tagesblätter und Schriften vermischten Inhalts.

1. **Conversations-Lexikon der Gegenwart** in 4 Bänden. Leipzig 1838—1841.
2. **Krünitz, J. G.** Oeconomische Encyklopädie oder allgemeines System der Land-, Haus- und Staatswissenschaft in alphabetischer Ordnung. Fortgesetzt von F. J. und H. G. Floerke und J. W. D. Korth. 242 Bände. Berlin 1773—1858.
3. **Ersch** und **Gruber.** Allgemeine Encyclopädie der Wissenschaften und Künste. Leipzig 1818—1862.

   Sect. I. Band 1 bis 80. A—G.
   " II. " 1 bis 31. H—N.
   " III. " 1 bis 25. O—Z.
4. **Encyclopädie,** Allgemeine deutsche Real-, für gebildete Stände. (Conversations-Lexicon) 12 Bände. Leipzig 1833—1837. 8.
5. **Encyclopädie,** Neue, der Wissenschaften und Künste für die deutsche Nation. 8 Bände. Stuttgart 1852—1854.

   I. Abth. Bd. 1. Geschichte der Philosophie von Prof. Schwegler. — Geschichte der Religionen und Religions-Philosophie von Dr. Kraft. — Geschichte der christlichen Kirche von Dr. Zeller.

   I. Abth. Bd. 2. Erziehungslehre von Dr. Rieke. — Philosophie des Rechts und der Gesellschaft von Dr. Oppenheim. — Gesellschafts-Oekonomie von Dr. Grieb.

   II. Abth. Bd. 1. Geschichte des Handels von Dr. Lafourie. — Landwirthschaft von Prof. Dr. Fraas. — Forstwirthschaft von Oberforstrath von Wedekind. — Technologie von Prof. Dr. Bernoulli.

   II. Abth. Bd. 2. Mechanik von Prof. Dr. Jolly. — Baukunde von Oberbaurath Engelhardt. — Mathematische Wissenschaften von Prof. Dr. Arneth.

   II. Abth. Bd. 3. Die Chemie mit besonderer Rücksicht auf Technologie von C. Bromeis.

   III. Abth. Bd. 1. Zoologie von Prof. Dr. Bromm. — Botanik von Prof. Dr. Bischof. — Mineralogie und Geognosie von Prof. Dr. Blum.

   IV. Abth. Bd. 1. Alterthumskunde von Dir. Weber. — Literatur-Geschichte von Dr. J. Scherr.

   IV. Abth. Bd. 2. Geschichte der alten Welt von Prof. Dr. Flegler. — Geschichte des Mittelalters von Prof. Rückert. — Geschichte der Neuzeit von demselben.

Digitized by Google

6. **Hausfreund,** der preußische. Eine patriotische Zeitschrift für gebildete Leser aller Stände. 4 Bde. Berlin 1806—1809.
7. **Jahrbücher** der preußischen Monarchie unter der Regierung Friedrich Wilhelm III. für 1798, 1799 und 1800. Berlin.
8. **Jahrbücher,** Preußische von R. Haym, vom Jahrgang 1858 ab. (Jeder Jahrgang = 2 Bde.) Berlin.
9. **Vierteljahrsschrift,** deutsche. Jahrgang 1853—1859. Stuttgart und Tübingen.
10. **Taschenbuch** für die Einwohner Berlins und der Provinz Brandenburg, oder Archiv aller Verordnungen ꝛc., welche auf die bürgerlichen Verhältnisse und das Geschäftsleben der Einwohner Berlins und der Provinz Brandenburg Bezug haben. Berlin 1836.
11. **Preusker, K.** Ueber öffentliche, Vereins- und Privat-Bibliotheken. 2 Hefte. Leipzig 1839.
12. **Bibliothekonomie** oder Lehre von der Anordnung, Verwahrung und Verwaltung der Bibliotheken. Aus dem Französischen des F. A. Constantin. Leipzig 1840.
13. **Schaubach, F.** Zur Charakteristik der heutigen Volksliteratur. Hamburg 1863.
14. **Kurz, J. P.** Handbuch der Geschäfts-, Lust- und Badereisenden in 5 Theilen. Berlin 1843.
15. **Archiv, Vaterländisches,** für Wissenschaft, Kunst und Agricultur oder Preußische Provinzialblätter. 30 Bde. Königsberg 1830—1861.
    (Von 1842—1845 unter dem Titel: Archiv für vaterländische Interessen.
    Von 1846—1861 unter dem Titel: Neue Preußische Provinzialblätter.

Zeitungen, Tagesblätter ꝛc.

16. **Aachener, Stadt-Zeitung** vom 1. Januar bis 31. December 1845.
17. **Augsburger, Allgemeine Zeitung** vom 1. Januar 1835 bis 31. December 1851.
18. **(Berliner,) Haude und Spenersche Zeitung** vom Jahre 1740 ab.
19. — — **Vossische Zeitung** vom Jahre 1782 ab.
20. — — **Bürger-Zeitung** vom 4. April bis 29. December 1847.
21. — — **Correspondenz,** historischen und literarischen Inhalts. Berlin 1783.
22. — — **Jahrbücher.** Eine Wochenschrift. Jahrgang 1788. Berlin.
23. — — **Intelligenzblatt** vom Juli 1844 ab.
24. — — **Wochenblatt** zur Unterhaltung und Belehrung (herausgegeben zum Besten der Wadzeck-Anstalt) pro 1831, 1835, 1837—1840, 1845, 1848, 1849.
25. — —, **Neue, Zeitung** vom 20. Juni bis 15. October 1848.

Digitized by Google

26. **Berliner Zeitungs-Halle** vom 1. Januar 1847 bis 12. December 1848.
27. — — **Zuschauer,** der. Eine Zeitschrift. Jahrgang 1832.
28. **Beobachter, der, an der Spree.** Vom 4. Quartal 1831 bis 1835, 1839, 1840—1845, 1847, 1849.
29. **Biene, die.** Jahrgang 1845.
30. **Constitutionelle Zeitung** vom 1. April 1849 bis 30. Juni 1852.
31. **Deutsche (Allgemeine) Zeitung** vom 4. Quartal 1843 bis 31. December 1848.
32. **Deutsche (Heidelberger) Zeitung** vom 1. October 1847 bis 31. December 1850.
33. **Deutsche Reform** vom 16. October 1848 bis 31. December 1850.
34. **Frankfurter Ober-Post-Amts-Zeitung** vom 1. Januar bis 31. December 1849.
35. **Kölnische Zeitung** vom 1. Januar 1847 bis 31. December 1850.
36. **Leipziger Allgemeine Zeitung** vom 1. Januar 1839 bis 31. December 1842.
37. **Mannheimer Abendzeitung** vom 1. Januar bis 31. December 1846.
38. **National-Zeitung** vom 1. Januar 1848 ab.
39. **Preußischer Staats-Anzeiger** vom 1. Juli 1851 ab.
40. **Preußisches Wochenblatt** zur Besprechung politischer Tagesfragen, 1. bis 9. Jahrgang (1852—1860).
41. **Preußische Zeitung** vom 1. Juli 1851 bis 30. Juni 1853 und vom 1. Januar 1858 bis 31. December 1861.
42. **Preußische, Neue, (Kreuz) Zeitung** vom 1. October 1849 ab.
43. **Preußische, Allgemeine (Stern) Zeitung** vom 1. Juli 1861 ab.
44. **Publicist, der.** Eine Zeitschrift zur Besprechung criminalistischer und administrativer Gegenstände, gesellschaftlicher und bürgerlicher Verhältnisse vom 1. Januar 1845 bis 31. December 1848.
45. **Stafette, die.** Jahrgang 1845, 1847, 1848.
46. **Weser-Zeitung** mit einem Sonntagsblatt pro I. Sem. 1846.
47. **Zeit, die.** Vom 1. Juli 1857 bis 31. December 1858.
48. **Amtsblatt** der Königlichen Regierung zu Potsdam vom Jahre 1811 ab.
49. **Pahlmann, E.** Repertorium der in dem Amtsblatte der Königlichen Regierung zu Potsdam enthaltenen Verordnungen vom Jahre 1811 ab. Templin 1862.

Digitized by Google

II. Philosophie und Philologie.

1. **Reinhold, E.** Geschichte der Philosophie nach den Hauptmomenten ihrer Entwickelung. 3 Bde. Jena 1858—59.
2. **Schwegler, A.** Geschichte der Philosophie im Umriß. Ein Leitfaden zum Unterricht. Nach dem Tode des Verfassers herausgegeben von Dr. H. Köstlin. Stuttgart 1861.
3. **Carus, C. G.** Psyche. Zur Entwickelungsgeschichte der Seele. Pforzheim 1846.
4. **Czolbe, H.** Neue Darstellung des Sensualismus. Leipzig 1855.
5. **Haym.** Die Autorität, welche fällt, und die, welche bleibt. Halle 1846.
7. **Köpke, E.** Cicero's Rede für Cn. Plancius. Leipzig 1856.
8. **Lasson, A.** Ueber Baco's von Verulam wissenschaftliche Principien. Berlin 1860.
9. **Matter, J.** Ueber den Einfluß der Sitten auf die Gesetze und der Gesetze auf die Sitten. Deutsch mit Anmerkungen von J. F. Buß. Freiburg 1833.
10. **Lotze, R. H.** Medicinische Psychologie oder Physiologie der Seele. Leipzig 1852.
11. **Marheineke, Ph.** Ueber die Bedeutung der Hegelschen Philosophie in der christlichen Theologie. Nebst Separat-Votum über Bruno Bauer. Berlin 1842.

    Pohl, G. F. Andeutungen über die Einheit der Natur und Geschichte. Berlin 1826. (S. Abth. XI. Nr. 228. Progr. v. 1826.)
12. **Quetelet, A.** Ueber den Menschen und die Entwickelung seiner Fähigkeiten. Deutsch von Riecke. Stuttgart 1838.
13. **Ritter, H.** Die christliche Philosophie nach ihrem Begriff, ihren äußeren Verhältnissen und in ihrer Geschichte bis auf die neuesten Zeiten. 2 Bände. Göttingen 1858.
14. **Schelling** und die Offenbarung. Kritik der neuesten Reactionsversuche gegen die freie Philosophie. Leipzig 1842.
15. **Spalding, J. J.** Die Bestimmung des Menschen. Leipzig 1774.
16. **Trahndorff, K. F. E.** Schelling und Hegel, oder das System Hegels als das letzte Resultat des Grundirrthums in allen bisherigen Philosophien. Berlin 1842.
17. **Trendelenburg, A.** Naturrecht auf dem Grunde der Ethik. Leipzig 1860.
18. — Logische Untersuchungen. 2 Bde. Leipzig 1862.

Digitized by Google

Philologie.

19. **Campe, J. H.** Wörterbuch der deutschen Sprache. 6 Theile. Braunschweig 1807—1813. 4.
20. **Eberhard, J. A.** und **Maaß, J. G. E.** Versuch einer allgemeinen teutschen Synonimik in einem kritisch-philosophischen Wörterbuche der sinnverwandten Wörter der hochteutschen Mundart. Herausgegeben von J. G. Gruber. 6 Bände. Halle 1826—1830.
21. **Georges, K. E.** Lateinisch-Deutsches und Deutsch-Lateinisches Wörterbuch nach J. J. G. Scheller und G. H. Lünemann bearbeitet. 4 Bde. Leipzig 1861—1862.
22. **Thieme, F. W.** Neues vollständiges kritisches Wörterbuch der Englischen und Deutschen Sprache. Herausgegeben von Dr. E. Preußer. Altona 1862.
23. **Veaux, de la.** Dictionnaire français — allemand et allemand — français. 2me édit. 2 Theile in 3 Bdn. Berlin 1784—85.
24. **Thibaut, M. A.** Vollständiges Wörterbuch der Französischen und Deutschen Sprache. Braunschweig 1859.
25. **Brinckmeier, E.** Glossarium diplomaticum zur Erlernung schwieriger Wörter und Formeln, welche sich in öffentlichen und Privat-Urkunden ꝛc. finden. 2 Bände. Wolfenbüttel, Hamburg und Gotha 1850—62.

---

26. **Bellermann, J. F.** De versibus nonnullis Tibulli. Doct. dissert. Jena 1819.
27. **Brugsch, H.** Scriptura aegyptiorum demotica ex papyris et ex scriptionibus explanata. Berlin 1848. 4.
28. **Büsching, A. F.** Grundlage zu einer Geschichte der Bemühungen und Verdienste alter und neuer Völker um die Gelehrsamkeit. Berlin 1792.
29. **Buffe.** Ueber Kritik der Sprache. Berlin 1844.
30. **Engelhardt, F. W.** Platonis dialogi quatuor cum annot. Berlin 1825.
31. **Fabri, B.** Thesaurus eruditionis scholasticae cum not. Buchneri, Cellarii et Graevii. Lips. 1710. Fol.
32. **Frederichs.** Die lateinische Grammatik und die vergleichende Sprachwissenschaft. Berlin 1859.
(S. Abth. XI. Nr. 173. Progr. f. 1859.)
33. **Jäkel, E.** Der germanische Ursprung der lateinischen Sprache und des römischen Volkes. Breslau 1830.
34. **Kannegießer, K. L.** Des Q. Horatius Flaccus vier Bücher der Oden in gereimter Uebersetzung. Prenzlau 1820.
35. **Kirchner, E. D. M.** Deutscher Sprach-Unterricht, angeknüpft an die Theorie der Sätze. Berlin 1830.

Digitized by Google

36. **Köpke, E. S.** De jonis Chii poëtae vita et fragmentis. Doct. diss. Berlin 1836.
37. **Lange, E. N.** Analogien der griechischen unregelmäßigen Zeitwörter. Berlin 1827.
38. **Pencer, M. D.** Erlänterte Anfangsgründe der teutschen Oratorie. Dresden 1765.
39. **Phaedri Esopiae fabulae.** Mit Anmerkungen und Wortregister für Schulen herausgegeben von K. F. A. Brohm. Berlin 1817.
40. **Philipp, G. F.** De Pentathlo commentatio. Berlin 1828.
41. **Ribbeck, W.** Zenodotearum quaestionum Specimen I. dissertatio inauguralis etc. Berlin 1852.
42. **Ribbeck, O.** Reliquiae comicorum latinorum praeter Plautum et Terentium. Lipsiae 1855.
43. **Schmitz.** Ueber die gewöhnlichsten Fehler der Deutschen gegen die Aussprache des Französischen. Berlin [1845. (S. Abth. XI. Nr. 173. Progr. f. 1845.)
44. **Strehow, E.** D°. Aeschinis oratoris vita. Berolini 1841. 4.

III. Geschichte. Geographie. Topographie und Reisen.

1. Allgemeines. Weltgeschichte.

1. **Becker, Carl Friedrich.** Weltgeschichte. 7. Auflage. Heraus von J. W. Loebell. Mit Fortsetzungen von J. G. Woltmann und K. A. Menzel. 14 Theile. Berlin 1836—1838.
2. **Dielitz, Th.** Grundriß der Weltgeschichte für Real-Gymnasien und Schulen. 5. Aufl. Berlin 1846.
3. — Geograph.-synchronistische Uebersicht der Weltgeschichte. 2. Aufl. Berlin 1846. 4.
4. **Frankenheim, M. L.** Völkerkunde. Charakteristik und Physiologie der Völker. Breslau 1852. 8.
5. **Peschel, O.** Geschichte des Zeitalters der Entdeckungen. Stuttgart und Augsburg 1858.
6. **v. Eck, A.** Gemeinnütziges chronologisches Handbuch auf die Jahre 1—2016 der christlichen Zeitrechnung. Berlin 1846.
7. — Universal-Almanach. Berlin 1861.
8. **Hermann, Fr. E.** Der römische Schalttag seit Julius Cäsar. Berlin 1861.
9. **Dielitz, Th.** Geschichts-Kalender. Berlin 1862.
10. **Jäger, W.** Geographisch-historisch-statistisches Zeitungs-Lexikon. 2 Theile. Nürnberg 1782—1784.

Digitized by Google

11. **Hoffmann, W., Winderlich, C.** und **Cramer, C.** Ritter's geographisch-statistisches Lexikon. Leipzig 1855.
12. **v. Klöden, G. A.** Handbuch der Erdkunde. 3 Bde. Berlin 1859—1862.
    I. Handbuch der physischen Geographie.
    II. Handbuch der Länder und Staatenkunde von Europa.
    III. Handbuch der Länder- und Staatenkunde von Asien, Australien, Afrika und Amerika.
13. **Bromme, T.** Illustrirter Handatlas der Geographie und Statistik in 48 colorirten Karten. (Mit Text.) Stuttgart 1862.

2. Europa.

14. **Brohm, K. F. A.** Abriß der Mythologie des klassischen Alterthums. Berlin 1820.
15. **v. Raumer, F.** Vorlesungen über die alte Geschichte. 2 Bde. Leipzig 1821.
16. **Zimmermann, A.** Abrégé de l'histoire du moyen-âge. Berlin 1834.
17. **Giesebrecht, L.** Wendische Geschichte aus den Jahren 780—1182. 3 Theile. Berlin 1843.
18. **Wilken, F.** Geschichte der Kreuzzüge. 7 Bde. Leipzig 1807.
19. **Hecker, J. F. C.** Der schwarze Tod im vierzehnten Jahrhundert. Berlin 1832.
20. Anmerkungen von dem ritterlichen Johanniter-Orden. Frankfurt a. O. 1693. Fol.
21. **Beckmann, J. C.** Beschreibung des Johanniter-Ordens. Herausgegeben von J. C. Dithmar. Mit einer Beschreibung der übrigen Orden. Frankfurt 1726—1743. 4.
22. **Schlosser, F. C.** Geschichte des 18. Jahrhunderts und des 19. bis zum Sturze des französischen Kaiserreichs. 8 Bde. Heidelberg 1848—1853.
23. **Beitzke.** Geschichte des russischen Krieges 1812. Berlin 1856.
24. **v. Sybel, H.** Die Erhebung Europa's gegen Napoleon I. München 1860.
25. **Gervinus, G. G.** Geschichte des 19. Jahrhunderts seit den Wiener Verträgen. 6 Bände. Leipzig 1855—1862.
26. **Prutz, R.** Zehn Jahre Geschichte der neuesten Zeit 1840—1850. Leipzig 1850.
27. **Guizot, F. P. G.** Allgemeine Geschichte der europäischen Civilisation, in 14 Vorlesungen. Deutsch von C. Sachs. Stuttgart 1844.
28. **Hermes, K. H.** Blicke aus der Zeit in die Zeit. Randbemerkungen zu der Tagesgeschichte der letzten 25 Jahre. 3 Bde. Braunschweig 1845.

Digitized by Google

3. Deutschland.

29. **Merian, M.** 1. Topographia Franconiae. Frankfurt 1648. — 2. Topographia Saxoniae, Thuringiae, Misniae. Lusatiae 1650. — 3. Topographia elect. Brandenburg. et ducatus Pomeraniae. Frankfurt 1652. Fol.
30. Reichs- und Staats-Handbuch, neues genealogisches, pro 1773. Frankfurt a. M.
31. Statuten des Thüringisch-sächsischen Vereins für Erforschung des vaterländischen Alterthums und Erhaltung seiner Denkmäler. Halle 1831. 4.
32. Jahresberichte des germanischen National-Museums zu Nürnberg. Nürnberg 1856.
33. Denkschriften des germanischen National-Museums. Nürnberg 1856.
    1. Band. I. Abth. Organismus und literarische Sammlungen.
    II. Abth. Kunst- und Alterthums-Sammlungen.
34. National-Museum, das germanische, und seine Sammlungen. Wegweiser für die Besuchenden. Mit Abbildungen und Plänen. Nürnberg 1860.
35. **Kuhn, A.** Zur ältesten Geschichte der indogermanischen Völker. Berlin 1845.
    (S. auch Abth. XI. Nr. 220. Progr. f. 1845.)
36. **Below.** Beiträge zur Geschichte der Germanen. Berlin 1850.
    (S. auch Abth. XI. Nr. 212. Progr. f. 1850.)
37. **Schwartz, F. L. W.** Der heutige Volksglaube und das alte Heidenthum mit Bezug auf Nord-Deutschland, besonders die Mark Brandenburg und Mecklenburg. Berlin 1862.
38. **Kröger, J. C.** Des deutschen Volkes Werth und Würde. Rede. Hamburg 1831.
39. **Petri, M. L.** Festrede bei der Schließung des Grundsteingewölbes zum Hermanns-Denkmal. 2. Aufl. Lemgo 1841.
40. **Volze, G.** Die Sachsen vor Karl dem Großen. Berlin 1861. 4.
41. **Droysen, J. G.** Rede zur tausendjährigen Gedächtnißfeier des Vertrags von Verdün. Kiel 1843.
42. **Pertz, G. H. Grimm, J. Lachmann, K. Ranke, L.** Die Geschichtschreiber der deutschen Vorzeit in deutscher Bearbeitung. Berlin 1847—1860.
    1., 2., 3. Lieferung. Die Geschichtschreiber der deutschen Urzeit. Die Römerkriege. — 4. Lief. Die Chronik Thietmars, Bischofs von Merseburg. — 5. Lief. Die Chronik Fredegars und der Frankenkönige, die Lebensbeschreibungen des Abts Columban, der Bischöfe Arnulf und Leodegar, der Königin Bathilde. — 6. Lief. Paulus Diakonus und die übrigen Geschichtschreiber der Longobarden. — 7. Lief. Adams von Bremen Hamburgische Kirchengeschichte. — 8. Lief. Einhards Leben Karls des Großen. — 9. Lief. Einhards Jahrbücher. — 10. Lief. Der Mönch von Sct. Gallen über die Thaten Karls des Großen. — 11. Lief. Kaiser Ludwigs des Frommen Leben von Thegan und das größere Leben Kaiser Ludwigs des Frommen. — 12.

Digitized by Google

Lief. Gregorius von Tours. Zehn Jahrbücher fränkischer Geschichte. — 13. Lief. Nithards vier Bücher Geschichten. — 14. Lief. Ruotgers Leben des Erzbischofs Bruno von Cöln. — 15. Lief. Die Chronik Herimanns von Reichenau. — 16. Lief. Gregorius von Tours. Zehn Bücher fränkischer Geschichte. — 17. Lief. Jahrbücher von Fulda und Xanten. — 18. Lief. Widukinds sächsische Geschichte. — 19. Lief. Helmolds Chronik der Slaven. — 20. Lief. Die Chronik Arnolds von Lübeck. — 21. Lief. Der Sachsenkrieg von Bruno. — 22. Lief. Aus Liuprand's Werken. — 23. Lief. Richers vier Bücher Geschichte. — 24. Lief. Die Jahrbücher des Lambert von Hersfeld. — 25. Lief. Das Leben der Kaiserin Adalheid v. Odilo v. Clugny. — 26. Lief. Ermoldus Nigellus Lobgedicht auf Kaiser Ludwig und Elegien an König Pipin. — 27. Lief. Das Leben des Bischofs Willehad v. Anskar. — 28. Lief. Leben der Erzbischöfe Anskar und Rimbert. — 29. Lief. Die Uebertragung des heil. Alexander von Ruodolf und Meginhart. — 30. Lief. Die Chronik des Abtes Regino von Prüm. — 31. Lief. Leben der Aebte Gallus und Otmar von Sct. Gallen. — 32. Lief. Die Fortsetzung des Regino. — 33. Lief. Das Leben des Bischofs Adalbert von Prag. — 34. Lief. Die Annalen von Sct. Bertin und Sct. Vaast. — 35. Lief. Das Leben der Königin Mathilde. — 36. Lief. Leben der Bischöfe Bernward und Godehard von Hildesheim. — 37. Lief. Das Leben Kaiser Heinrichs des Vierten. — 38. Lief. Der Hrotsuitha. Gedicht über Gandersheims Gründung und die Thaten Kaiser Otto I. — 39. Lief. Die Jahrbücher von Quedlinburg. — 40. Lief. Die Jahrbücher von Hildesheim.

43. Das deutsche Volk, dargestellt in Vergangenheit und Gegenwart zur Begründung der Zukunft. 20 Bde. Leipzig 1850—1860.

Rückert, H. Annalen der deutschen Geschichte. Bd. I—III. Leipzig 1850.

Barthold, F. W. Geschichte der deutschen Städte und des deutschen Bürgerthums. Bd. IV—VII. Leipzig 1851—53.

Förster, E. Geschichte der deutschen Kunst. Bd. VIII—X mit 16 Stahlstichen. Leipzig 1851—60.

Barthold, F. W. Geschichte der deutschen Hansa. Bd. XI—XIII. Leipzig 1854.

Bechstein, L. Mythe, Sage, Märe und Fabel im Leben und Bewußtsein des deutschen Volkes. Bd. XIV—XVI. Leipzig 1854—55.

Barthold, F. W. Geschichte der Kriegsverfassung und des Kriegswesens in Deutschland. Bd. XVII und XVIII. Leipzig 1855.

Heß, J. C. Gottfried Heinrich Graf zu Pappenheim nebst einem Plane. Bd. XIX. Leipzig 1855.

Schaefer, J. W. Geschichte der deutschen Literatur des achtzehnten Jahrhunderts. Bd. XX. Leipzig 1855.

44. **Landau**, G. Die Territorien in Bezug auf ihre Bildung und ihre Entwickelung. Hamburg und Gotha 1854.

45. Chroniken, die, der deutschen Städte vom 14. bis inek. 16. Jahrhundert. 1. Bd. Leipzig 1862.

Digitized by Google

46. **v. Maurer, G. L.** Geschichte der Frohnhöfe, der Bauernhöfe und der Hofverfassung in Deutschland. 3 Bde. Erlangen 1862—1863.
47. **v. Raumer, F.** Geschichte der Hohenstaufen und ihrer Zeit. 6 Bde. Leipzig 1823—1825.
48. **Schneider, H.** und **Kohlrausch, F.** Bildnisse der deutschen Könige und Kaiser von Karl dem Großen bis Franz II. Hamburg und Gotha 1844.
49. **Giesebrecht, W.** Geschichte der deutschen Kaiserzeit. Bd. 1, 2 und 31. Braunschweig 1860— 62.
50. **Vehse, E.** Geschichte des österreichischen Hofes und Adels und der österreichischen Diplomatie. 11 Bde. Hamburg 1851—1852.
51. — Geschichte der Höfe der Häuser Baiern, Württemberg, Baden und Hessen. 5 Bde. Hamburg 1851—1853.
52. — Geschichte der Höfe des Hauses Braunschweig in Deutschland und England. 5 Bde. Hamburg 1852—1853.
53. — Geschichte der Höfe des Hauses Sachsen. Berlin 1854. 7 Bde.
54. — Geschichte der kleinen deutschen Höfe seit der Reformation. 5 Bde. Hamburg 1856.
    Bd. I und II. Die Höfe und der Adel Mecklenburgs.
    Bd. III. Schluß und der Hof Oldenburg.
    Bd. IV. Die Höfe des Hauses Nassau. — Die Höfe der Anhaltiner (Dessau, Bernburg, Köthen.)
    Bd. V. Die Höfe des Hauses Lippe zu Detmold und Bückeburg. — Der Hof von Waldeck zu Arolsen. — Die Höfe von Schwarzburg zu Sondershausen und Rudolstadt.
55. **Ranke, L.** Deutsche Geschichte im Zeitalter der Rrformation. 5 Bde. Berlin 1840—43.
56. **Steger, F.** 1792—1813 oder die letzten Jahre des deutschen Reiches und seine Zertrümmerung durch Frankreich. Leipzig 1861.
57. **Häusser, L.** Deutsche Geschichte vom Tode Friedrichs des Großen bis zur Gründung des deutschen Bundes. 4 Bde. Leipzig 1854—1856.
58. **Tellkampf, A.** Die Franzosen in Deutschland. Historische Bilder. Hannover 1860.
59. **Beitzke, H.** Geschichte der deutschen Freiheitskriege. 3 Bde. Berlin 1854.
60. **Rossi, J.** Denkbuch für Fürst und Vaterland. (Beschreibung aller Festlichkeiten im österreichischen Staate zur Friedensfeier 1814.) 2 Bde. Wien 1814—1815. 4.
61. **Wienbarg, L.** Der dänische Fehdehandschuh. Hamburg 1846. 8.
62. Darstellung der Begebenheiten des deutsch-dänischen Krieges von 1848. Berlin.
63. Chronik, deutsche, für das Jahr 1848, 1849, 1850. 6 Bde. Berlin.
64. **Wuttke, H.** Polen und Deutsche. Leipzig 1848.

Digitized by Google

65. **Suchier, M.** Deutschlands Ruhm. Hanau 1860.
66. **Jürgens, K.** Deutschland im französisch-sardinischen Kriege, vom Pariser Congreß 1856 bis zum Frieden von Villafranca 1859. Basel 1862.
67. **Perthes, C. Th.** Politische Zustände und Personen in Deutschland zur Zeit der französischen Herrschaft. Berlin 1862. 8.

4. Preußen.

A. Allgemeine Geschichte.

68. **Hartknoch, C.** Altes und neues Preußen oder Preußens Historie. Frankfurt und Leipzig 1684. Fol.
69. **Pauli, C. F.** Allgemeine Preußische Staatsgeschichte. 6 Bde. Halle 1760—1765. 4.
70. Beiträge, historische, politisch-geographisch-statistische und militairische, die Königl. preuß. Staaten betr. 3 Thle. Thl. 2 in 2 Bdn. Dessau 1781—1784. 4.
71. Vaterland, das. Beiträge zu einer Geschichte der Zeit, in zwanglosen Heften. 6 Hefte. Berlin 1807—1809.
72. Materialien zur Geschichte der Jahre 1805, 1806 und 1807. Frankfurt a. O. 1808.
73. **Förster, F.** Grundzüge der Geschichte des preuß. Staates. 1818.
74. **v. Ledebur, L.** Allgemeines Archiv für die Geschichtskunde des preußischen Staates. 18 Bde. Berlin 1830—1835.
75. **Vormbaum, F.** Die brandenburgisch-preußische Geschichte. Für Lehrer an Stadt- und Landschulen. Elberfeld 1831.
76. Erzählungen, lehrreiche, aus der brandenburgisch-preußischen Geschichte. Minden 1834.
77. **Helwing, C.** Geschichte des brandenburgisch-preußischen Staates. Bd. 1. Abth. 1. und 2. Bd. 2. Abth. 1. Lemgo und Detmold 1835, 1836 und 1846.
78. **Reiche, F. Förster, Fr.** Preußens Vorzeit oder historische Unterhaltungen, Gemälde und Sagen aus der Vorzeit von Städten, Burgen, Schlössern, Klöstern und Dörfern. Biographien berühmter vaterländischer Personen. Glogau und Leipzig 1835—1838. 6 Bde.
79. **v. Orlich, L.** Geschichte des preußischen Staates im 17. Jahrhundert, mit besonderer Beziehung auf das Leben Kurfürst Friedrich Wilhelms. 2 Thle. Berlin 1838 und 1839.
80. **Ziehnert, W.** Preußens Volkssagen, Mährchen und Legenden. 3 Bde. Leipzig 1829—1840.
81. **Frege, L.** Deutschlands und Preußens Jubelfreude. Erinnerungen an die Jahre 1440, 1540, 1640, 1740. Berlin 1840.
82. **Oswaldsohn v. d. Schlei, F. W.** Vier Jahre (1539, 1639, 1739, 1839) als Verwandlungsmomente eben so vieler Jahrhunderte. Berlin 1840.

Digitized by Google

83. **Zimmermann, A.** Geschichte des brandenburgisch-preußischen Staates. Berlin 1842.
84. **Reiche, W.** Chronik des preußischen Volkes seit der Thronbesteigung Friedrich Wilhelms IV. Danzig 1843.
85. **Preußen** in den Jahren 1806 und 1807. Ein Tagebuch. Mainz 1845.
86. **Süren, L.** Die brandenburgisch-preußische Geschichte, mit steter Berücksichtigung der allgemeinen Geschichte der Deutschen. Thl. 1. Köln a. Rh. 1846.
87. **Ranke, L.** Neun Bücher preußischer Geschichte. 3 Bde. Berlin 1847—1848.
88. **Jüngst, L. V.** Die volksthümlichen Benennungen im Königreich Preußen. Berlin 1848.
89. **Menzel, K. A.** Zwanzig Jahre preußische Geschichte. 1786—1806. Berlin 1849.
90. **Droysen, J. G.** Geschichte der preuß. Politik. 3 Bde. Berlin 1855—1861.
91. **v. Varchmin, F. W.** Die Jahre 1848 und 1849. Erinnerungsblätter ꝛc. Berlin 1858.
92. **Schmidt, H. Burger, L.** Preußens Geschichte in Wort und Bild. Ein Hausbuch für Alle. Berlin 1862.

B. Geographie und Topographie.

93. **Leonhardi, F. G.** Erdbeschreibung der preußischen Monarchie. 5 Thle in 7 Bdn. Halle 1791—1799.
94. **Krug, L.** Topographisch-statistisch-geographisches Wörterbuch der gesammten preußischen Staaten. 13 Theile. Halle 1796—1803.
95. **Rumpf, J. D. F.** Vollständiges topographisches Wörterbuch des preußischen Staates. 3 Bde. Berlin 1820—1821.
96. **Neumann, G. F.** und **G. F. L.** Kleine Erdbeschreibung mit besonderer Rücksicht auf den preußischen Staat. 4 Aufl. Schwedt 1827.
97. **Kolbe, K.** Gemeinnütziges historisch-geographisch-statistisches Taschenbuch über den preußischen Staat. Berlin 1830.
98. **König, G.** Handbuch des preußischen Staates oder alphabetisches Verzeichniß sämmtlicher Ortschaften ꝛc. der preußischen Monarchie. Magdeburg 1841.
99. **Förster, F.** Statistisch-topographisch-historische Uebersicht des preußischen Staates. Berlin und Leipzig (o. J.)
100. **Messow.** Topographisch-statistisches Handbuch des preußischen Staates. Mit Supplementband. Magdeburg 1846. 4.
101. **Kraatz.** Topographisch-statistisches Handbuch des preußischen Staates. Berlin 1856.
102. **Brachelli, H. T.** Geographie und Statistik des Königreichs Preußen. Leipzig 1862.

Digitized by Google

C. Einzelne Gegenstände der preuß. Geschichte.

103. **Erman et Reclam.** Mémoires pour servir à l'histoire des réfugiés français dans les états du roi. 9 Tom. Berlin 1782—1799.
104. Tableau des personnes employées dans les colonies françaises des états du roi en 1785. Berlin.
105. **Stuckert, L. W.** Ueber einige wichtige Gegenstände aus der preußisch-brandenburgischen und damit verbundenen Geschichte und Verfassung. Breslau 1786.
106. **Erman.** De l'influence des relations du Brandebourg et de la Hollande, sur le bonheur des deux nations. Discours. Berlin 1789.
107. **Hausen, C. N.** Uebersicht der Colonien-Einwanderungen in den preußischen Staat von 1640—1786. Frankfurt a. O. 1800.
108. Occupation, die preußische, im nördlichen Deutschland und deren wahrscheinliche Folgen. Regensburg 1802.
109. Briefe, vertraute, über die inneren Verhältnisse am preußischen Hofe seit dem Tode Friedrichs II. 6 Bde. Amsterdam und Cöln 1807—1808.
110. **Krug, W. T.** Das Wesen und Wirken des sogenannten Tugendbundes und anderer angeblichen Bunde. Eine geschichtliche Darstellung. Leipzig 1816.
    Darstellung des unter dem Namen des Tugendbundes bekannten sittlich-wissenschaftlichen Vereins nebst Abfertigung seiner Gegner. Berlin und Leipzig 1816.
111. **Appert, B.** Voyage en Prusse. Berlin (1845).
112. Briefe eines polnischen Edelmanns an einen deutschen Publicisten über die jüngsten Ereignisse in Polen und die polnische Frage. Hamburg 1846.
113. **Vehse, E.** Geschichte des preußischen Hofes und Adels und der preußischen Diplomatie. 6 Bände. Hamburg 1851.

D. Kriege und Schlachten.

114. **v. Varchmin, F. W.** Eine Wanderung auf den Schlachtfeldern, auf denen brandenburgisch-preußische Truppen ꝛc. kämpften. Charlottenburg 1861.
115. **Hennert, C. W.** Beiträge zur brandenburgischen Kriegsgeschichte unter Kurfürst Friedrich III., nachherigem König Friedrich I. Berlin 1790. 4.
116. **v. Orlich, L.** Geschichte der schlesischen Kriege. Nach den Originalquellen. 1., 2. Theil. Berlin 1841.
117. **v. Tempelhoff, G. F.** Geschichte des siebenjährigen Krieges vom Gen. Lloyd. Aus dem Englischen mit Fortsetzungen. 6 Bde. Berlin 1783—1801. 4.

Digitized by Google

118. **v. Archenholz, J. W.** Geschichte des siebenjährigen Krieges in Deutschland. Für die Jugend bearbeitet von Th. Heinsius. Berlin 1828.
119. **Stuhr, P. F.** Der siebenjährige Krieg in seinen geschichtlichen, politischen und allgemeineren militairischen Beziehungen. Lemgo 1834.
120. **Stuhr, P. J.** Forschungen und Erläuterungen über Hauptpunkte der Geschichte des siebenjährigen Krieges. 2 Bde. Hamburg 1842.
121. **John, R.** Die Geschichte des siebenjährigen Krieges. Mit 2 Bildern. Leipzig 1844.
122. **v. Schöning.** Geschichte des siebenjährigen Krieges. 3 Bde. Berlin 1852. 8.
123. **Gottschalk, F.** Die Feldzüge Friedrichs des Großen im siebenjährigen Kriege. Leipzig 1858.
124. **Sporschil, J.** Kurzgefaßte Geschichte des siebenjährigen Krieges. Leipzig o. J.
125. **v. Archenholz, J. W.** Geschichte des siebenjährigen Krieges in Deutschland. Berlin 1861.
125a. **Schmidt, F.** und **Burger, L.** Der siebenjährige Krieg. Berlin 1863. 4.

---

126. **Fuchs.** Jubelschrift zur Feier der Schlacht bei Mollwitz. Brieg 1841. 4.
127. Friedens-, Aussöhnungs- und Freundschafts-Tractat, welcher zwischen Ihro Königl. Majestät von Preußen und . . . dem Könige in Polen ꝛc. am 25. December 1745 zu Dresden geschlossen und gezeichnet worden. Berlin 1746. 8.
128. Beschreibung des triumphirenden Einzuges, welchen Sr. Königl. Majestät von Preußen Friedrich der Große am 28. December 1745 in Dero Residenzstadt Berlin gehalten haben. Nebst .... angestellten Illuminationen ꝛc. Berlin ohne Jahr. Angebunden: Sammlung der öffentlichen Freudens-Bezeugungen, welche wegen des, den 25. December 1745 zu Dresden glücklich geschlossenen Friedens, und wegen des höchsten Geburtsfestes Sr. Majestät des Königs in den Königl. Preuß. Provinzen und Landen sind angestellet worden. Berlin o. J.
129. **Werner-Hahn.** Kunersdorf am 12. August 1752. Berlin 1852.
130. Geschichte der im 1756. und 57. Jahre in Deutschland und dessen angrenzenden Ländern geführten Kriege. Frankfurt und Leipzig 1758. 4.
131. **Müller, A.** (Schottmüller.) Die Schlacht bei Prag (6. Mai 1757). Berlin 1857.
132. **Müller, A.** Die Schlacht bei Roßbach (5. November 1757). Eine Jubelschrift. Berlin 1857.
Reinbeck, O. F. Danksredigt über den Sieg vom 5. December 1757 über die österreichische Armee. (S. Abth. VII. Nr. 400. Band I.)

Digitized by Google

133. **Müller, A.** (Schottmüller.) Die Schlacht bei Leuthen (15. December 1757.) Eine Jubelschrift. Berlin 1857.
134. **Schottmüller, A.** Die Schlacht bei Zorndorf (25. August 1758). Eine Jubelschrift. Berlin 1858.
135. Schreiben eines holländischen Volontairs bei der preußischen Armee in Böhmen. 15 Stücke. Berlin und Dresden 1757—1758. 4.
136. Ein Band div. Schriften:
    1. Anmerkungen eines reisenden Schweizers über die zu Wien unter Autorität bekannt gemachte Relation von der den 6. Mai bei Prag vorgefallenen Schlacht. Dresden 1757.
    2. Promemoria oder Se. Königl. Majestät in Preußen gründliche Beantwortung des zu Regensburg von dem Kaiserl. Reichs-Hof-Rath in Wien eingegebenen Commission-Decrete. Berlin 1756.
    3. Die Macht der Wahrheit in einem Schreiben des Herrn Grafen von Brühl an einen Kaufmann in Berlin und der Antwort des Letzteren.
137. Schlacht, die, bei Kunersdorf am 12. August 1759. Berlin 1859.
138. **Kutzen, J. Dr.** Gedenktage deutscher Geschichte. 3 Bde. Breslau 1860.
    1. Bd. Der Tag von Kollin (18. Juni 1757).
    2. Bd. Der Tag von Leuthen (15. December 1757.)
    3. Bd. Der Tag von Liegnitz (15. August 1760).

138a. **Baumgarten, N.** Dankpredigt beim Friedensschluß zwischen Preußen und Rußland. Berlin 1762. 4.
139. Erzählung, ausführliche, der Belagerung der Festung Schweidnitz durch die preußischen Truppen 1762. Hannover 1774.
140. Sammlung der Freudenbezeigungen und Illuminationen, welche wegen Ankunft Sr. Königl. Majestät von Preußen nach geendigtem dritten schlesischen Kriege und geschlossenem Hubertsburger Frieden in Dero Residenz Berlin, den 4. April 1763 angestellt worden sind. Berlin.
141. Beschreibung der Freudenbezeugungen und Illuminationen in Berlin bei Ankunft des Königs nach dem Hubertsburger Frieden. Berlin 1763. 4.
142. [Schir scholaum] — Friedenslied (der jüdischen Gemeinde zu Berlin) auf den Hubertsburger Frieden. Berlin 1763. 4.
143. Heldenruhm, der, der Preußen. Ein patriotisches Lesebuch. Berlin 1806.
144. **v. Schachtmeyer, F.** Die Schlacht bei Preuß. Eylau und das Gefecht bei Waltersdorf im Jahre 1807. Berlin 1857.
145. Colberg im Jahre 1807 belagert und vertheidigt. Berlin 1818.
146. Krieg, der, der Verbündeten gegen Frankreich 1813—1815. Von preuß. Major v. Rau und Capit. Hänel v. Cronenthal. Herausgegeben von C. Vetter. 3 Bde. Berlin 1821—1827. Mit 2 Karten. 4.

Digitized by Google

147. **Friccius, C.** Geschichte des Krieges in den Jahren 1813 und 1814. 1. Thl. Altenburg 1843.

148. **v. Damitz.** Geschichte des Feldzuges von 1814—1815 in den Niederlanden und Frankreich. 2 Thle. Berlin 1837—1838.

149. Geschichte der Nord-Armee im Jahre 1813. 2 Hefte. Berlin 1859—1863.
Der Waffenstillstand und die Schlacht bei Groß-Beeren. — Rückzug der französischen Armee nach der Schlacht bei Groß-Beeren bis Wittenberg und das Treffen bei Hagelberg.

150. Kriegsschauplatz, der, der Nord-Armee im Jahre 1813. Berlin 1858.

151. Darstellung, geschichtliche, der Schlacht bei Hanau am 30. October 1813. Hanau 1814.

152. **Hoffmann, K.** Des deutschen Volkes feuriger Dank- und Ehrentempel. Beschreibung der Feier der ersten Schlacht bei Leipzig. Offenbach 1815.

153. **Schultze, C. L.** Rede am Jahrestage der Schlacht bei Groß-Beeren. Berlin 1815.
Hoßbach. Rede zur Feier der Siege bei Leipzig und der 400jährigen Herrschaft der Hohenzollern. Berlin 1815.
Nibbeck. Predigt bei der 400jährigen Feier der Herrschaft der Hohenzollern und des Sieges bei Leipzig. Berlin 1815.
Hohnhorst, K. W. Jahresfest der Leipziger Schlacht. Berlin 1815. (S. Abth. VII. 400 Bd. II.)

154. Gedenkbuch der Feier der Schlacht von Großbeeren. Potsdam 1852.

155. **Pflug, F.** Von Auerstädt bis Belle-Alliance. Berlin (o. J.)

155a. **Nitschel, G. C. W.** Predigt wegen des siegreichen Einzuges in Paris. Berlin 1815.

156. **Lischke, C. G.** Das Ehrendenkmal gefallener Vaterlands-Vertheidiger. Ein Beitrag zur Geschichte der großen Zeit (1813—1815) errichtet im Thale der Sudeten vor Hirschberg. Hirschberg 1820.

157. Berichte über die Feier der Erinnerungsfeste der Freiwilligen der Jahre 1813—1815, seit dem Jahre 1830. (Ausschnitte aus den Zeitungen.) Fol.

157a. **Döhling, H. W.** Rede am Jubelfeste der Freiwilligen von 1813—1815, dem Gedenktage der vor 50 Jahren erfolgten Erhebung ꝛc. zur Befreiung des Vaterlandes, gehalten am 3. Februar 1863. Stettin 1863.

157b. **Helmuth, E.** Preußische Kriegschronik. Kurzgefaßte Darstellung der Feldzüge von 1640—1850. Leipzig 1862.

Digitized by Google

E. Die Mark Brandenburg.

a) Im Allgemeinen.

158. **Döhling, H. W.** Excerpta quaedam ex chronico Reineri Reineccii a Steinheim. Wittenb. 1580 ex Georg. Sabino translat. in Germ. Bericht von der Gelegenheit, Namen, Sitten und Völkern in der Mark Brandenburg. Manuscript. 4. Angehängt:
   1. Historia von der Erfindung, Wunderwerken und Zerstörung des vermeinten heiligen Bluts zu Wilsnack durch Matth. Ludecum. Wittenberg 1586.
   2. Petri Hafftity Chronicon Marchicum.
   3. Kurzer ... Bericht von Johann Hilten und seinen Weissagungen ... durch M. Andr. Angelum Strutio—Montanum. Frankfurt a./O. 1597.

159. **Angelus, A.** Annales marchiae Brandenburgicae. Frankfurt a. O. 1596—98. Fol.

160. **Hafftitius, Petr.** Manuscriptum Microchronicon Marchicum. A. Dom. 1598. Manuscript. Fol.

161. — Manuscriptum Microchronicum. Manuscript. Fol.

162. **Ammersbach, H.** Kurbrandenburgische, Märkische, Magdeburgische und Halberstädtische Chronica. Halberstadt 1682. 4.

163. **Hendrich's.** Die Mark zu Brandenburg betreffende Sachen. 2 Thle. in 1 Bande. Berlin 1682.

164. **Zwantzig, Zachar.** Status et Incrementi Brandenburgici pars 1 et 2. Manuscript. Fol.
   (Abschrift eines Theiles des im Königl. Geh. Staatsarchive aufbewahrten Werkes.)

165. **v. Gundling, J. P.** Geschichte der Kurmark Brandenburg. 8 Bücher. Fol.

166. **Krause, J. G.** Scriptorum de rebus Marchiae Brandenburgensis Nicolai Leuthingeri et Zachariae Garcaei collect. usque ad tempora sua continuatae Francof. et Lips. 1729. 4.

167. Scriptores rerum marchiae Brandenburg. Francof. 1742. 4.

168. **Küster, G. G.** Bibliotheca Historica Brandenburgica, scriptor. rerum Brandenburg. exhibens. Breslau 1743.

169. **Groß, J. M.** Burg- und markgräfl. brandenburgische Landes- und Regenten-Historie. Schwabach 1749. 4.

170. **v. Falkenstein, J. H.** Antiquitates et memorabilia Marchiae Brandenburgicae. 1. u. 2. Thl. Baireuth 1751—1752. 4. (3. Theil fehlt).

171. **Beckmann, J. C. und B. L.** Historische Beschreibung der Kur- und Mark Brandenburg. 2 Thle. Berlin 1751—53. Fol.

172. **Gercken, P. W.** Fragmenta Marchica. 3 Thle. Wolffenbüttel 1755—57.

173. **Oelrichs, J. C. C.** Beiträge zur brandenburgischen Geschichte. Berlin, Stettin, Leipzig 1761.

Digitized by Google

174. **Buchholz, S.** Versuch einer Geschichte der Kurmark Brandenburg. 6 Thle. Berlin 1765—75. 4.
175. **Gercken, P. W.** Diplomataria veteris Marchiae Brandenburgensis. 2 Bde. Salzwedel 1765—67.
176. — Codex diplomat. Brandenburgensis. 8 Thle. Salzwedel und Stendal 1769—85. 4.
177. **Gallus, G. T.** Geschichte der Mark Brandenburg. 6 Thle. in 7 Bdn. Züllichau und Freist. 1792—1805.
178. **Riedel, A. F.** Die Mark Brandenburg im Jahre 1250. Preisschrift. 2 Bde. Berlin 1831—32.
179. **v. Raumer, G. W.** Codex diplomaticus Brandenburgensis continuatus. 2 Thle. Berlin 1831. 4.
180. **Helwing, E.** Geschichte des brandenburgischen Staates. 3 Bde. Lemgo 1833.
181. **Krause, F.** Das Wissenwürdigste der Geographie und Geschichte der Mark Brandenburg. Fürstenwalde 1833.
182. **Riedel, A. F.** Diplomatische Beiträge zur Geschichte der Mark Brandenburg und angrenzenden Länder. Berlin 1833.
183. — Codex diplomaticus Brandenburgensis. Sammlung der Urkunden, Chroniken und sonstigen Quellenschriften für die Geschichte der Mark Brandenburg und ihrer Regenten.
    Abtheilung I. Geschichte der geistlichen Stiftungen, der adeligen Familien, sowie der Städte und Burgen. 23 Bände. Berlin 1838—1862. 4.
    Abth. II. Urkunden-Sammlung zur Geschichte der auswärtigen Verhältnisse der Mark und ihrer Regenten. 6 Bde. Berlin 1843—1858.
    Abth. III. Sammlung für allgemeine Landes- und kurfürstliche Hausangelegenheiten. 3 Bde. Berlin 1859—1863.
    Abth. IV. Thl. 1. Sammlung der Urkunden, Chroniken und sonstigen Geschichtsquellen für die Geschichte der Mark Brandenburg und ihrer Regenten. Berlin 1862.
184. Die Erwerbung der Mark Brandenburg durch das Luxemburgische Haus. Berlin 1840.
185. **Zimmermann, A.** Geschichte der Mark Brandenburg unter Joachim I. und II. Berlin 1841.
186. Märkische Forschungen, herausgegeben vom Verein für Geschichte der Mark Brandenburg. 7 Bde. Berlin 1841—1861.
187. **Voigt, F.** Historischer Atlas der Mark Brandenburg. 1 Bd. Text und 1 Fol. Band Karten. Berlin 1846.
    Erläuterungen zu dem historischen Atlas der Mark Brandenburg. 2 Lieferungen in einem Bande. Berlin 1845—46.
188. **(v. Bassewitz), M.** Die Kurmark Brandenburg, ihr Zustand und ihre Verwaltung unmittelbar vor dem Ausbruch des französischen Krieges im October 1806. Berlin 1847.
189. — Die Kurmark Brandenburg im Zusammenhang mit den Schicksalen des Gesammtstaates Preußen während der letzten Zeit vom 22. October 1806 bis zu Ende des Jahres 1808. 2 Bde. Leipzig 1851.

Digitized by Google

190. **(v. Bassewitz, M.)** Die Kurmark Brandenburg im Zusammenhange mit den Schicksalen des Gesammtstaates Preußen, während der Jahre 1809 und 1810. Leipzig 1860.
191. **v. Minutoli, J.** Die Mark Brandenburg. Berlin und Cöln im Jahre 1451. (Ein Vortrag.) Berlin 1851.
192. **Berghaus, F.** Landbuch der Mark Brandenburg. 3 Bände. Brandenburg 1854.
193. **Fidicin, E.** Das Landbuch der Mark Brandenburg, angefertigt im Jahre 1375, auf Veranlassung des Kaisers Karl IV. Nach den Quellen bearbeitet. Berlin 1856.
194. — Die Territorien der Mark Brandenburg. 3 Bde. Berlin 1857.
    1. Bd. Geschichte der Kreise Teltow, Nieder-Barnim und der in denselben belegenen Städte, Rittergüter und Dörfer ꝛc.
    2. Bd. Geschichte der Stadt und Insel Potsdam und des Ober-Barnimschen Kreises.
    3. Bd. Die Kreise West-Havelland, Ost-Havelland und Zauch-Belzig.

Merian, M. Topographia elect. Brandenburg. Frankfurt 1652. (S. Abth. III. No. 29.)

195. **v. Gundling, J. P.** Brandenburgischer Atlas oder geographische Beschreibung der Kurmark Brandenburg und des dasigen Adels. Potsdam 1724.
196. **Buchholz, Sam.** Abhandlung von der topographischen Beschaffenheit der Kurmark Brandenburg in den alten Zeiten. Gekrönte Preisschrift der Berliner Akademie. Berlin 1764.
197. **Büsching.** Vollständige Topographie der Mark Brandenburg. 2 Bde. Berlin 1775. 4.
198. **Fischbach, F. L. J.** Statistisch-topographische Städtebeschreibung der Mark Brandenburg. 1. Theil, (enth. den Ober-Barnimschen Kreis). Berlin und Potsdam 1786. 4. (Nicht weiter erschienen.)
199. **Borgstede.** Statistisch-topographische Beschreibung der Kurmark Brandenburg. 1. Thl. Berlin 1788. 4.
200. **Hoffmann, P. J. G.** Topographie der Neumark nach ihrem gegenwärtigen statistischen und kirchlichen Zustande. Züllichau 1802. 4.
201. **Bratring, F. A. W.** Statistisch-topographische Beschreibung der gesammten Mark Brandenburg. 3 Bde. Berlin 1804—1809. 4.
202. Ortschafts-Verzeichniß des Regierungsbezirks Potsdam vom Jahre 1817. 4.
203. **Hermes, F.** Etymologisch-topographische Beschreibung der Mark Brandenburg. Görlitz 1828.
204. **Boeckh, R.** Ortschafts-Statistik des Regierungsbezirks Potsdam. Berlin 1861.

Digitized by Google

238. **Schmidt, J.** Collectiones memorabilium, oder Sammlung Berlinischer Denkwürdigkeiten. Berlin 1729. 4.
Angebunden ist: Feuer-Ordnung für Berlin und Vorstädte. 1727. 4.

239. Beschreibung der weltberühmten Königl. Preuß. und Kurfürstl. Brandenburgischen Haupt- und Residenzstadt Berlin ꝛc. Zusammengetragen (1733 durch Gercke.) Manuscript. Fol.

240. **Schmidt, J.** Annales berolinenses. Die Berlinische Chronika in sich haltend. Berlin 1736. Fol.

241. **Küster, G. G.** und **Müller, J. C.** Altes und neues Berlin. 5 Thle. (in 2 Bdn.) Berlin 1737—69. Fol.

Der 5. Theil ist nicht erschienen.
Bd. I (Thl. I—III). Allgemeines. — Die Domkirche. — Die Parochialkirche. — Die Nicolaikirche. — Die Marienkirche. — Die Klosterkirche. — Die Garnisonkirche. — Die Friedrichs-Werdersche Kirche. — Die Dorotheenstädtische Kirche. — Die Jerusalemskirche. — Die Neue Kirche. — Die Böhmische Kirche. — Die Dreifaltigkeitskirche. — Die Französische Kirche. — Die Heiligegeistkirche und Hospital. — Die Georgenkirche — Die Gertraudtkirche. — Die Sophienkirche. — Die Louisenstadt-Kirche. — Armen-Hospitäler, Krankenhäuser und Waisenhäuser. — Das Joachimsthalsche, Berlinische, Cölnische und Friedrichs-Werdersche Gymnasium. — Das französische Collegium. — Die Judenschule.
Bd. II (Thl. IV). Beschreibung der einzelnen Stadttheile. — Die Königl. Behörden. — Die Commune und deren Verwaltungs-Behörde.

242. **Beckmann's** Geschichte der Stadt Berlin. 3 Bde. Manuscript.

243. Abhandlung von dem Alter und der Erbauung der Städte Berlin und Cölln ꝛc. Berlin 1750.

244. **Nicolai, F.** Beschreibung von Berlin und Potsdam und allen daselbst befindlichen Merkwürdigkeiten. 3. Aufl. 3 Bde. u. Anhang. Berlin und Stettin 1786.

245. Chronik von Berlin oder Berlin'sche Merkwürdigkeiten. Herausgegeben von Tlantlaquatlapatli. 1. Band. Berlin 1791.

246. **König, A. W.** Versuch einer historischen Schilderung der Hauptveränderungen der Religion, Sitten, Gewohnheiten, Künste und Wissenschaften der Stadt Berlin. 5 Thle. Berlin 1792—1799.

247. Berlin von seiner Entstehung bis auf gegenwärtige Zeit. Historisch-geographisch beschrieben. Berlin 1798.

248. **Sotzmann.** Berlin oder Darstellung der interessantesten Gegenstände dieser Residenz. Berlin 1798.

249. **Gädicke, J. C.** Lexikon von Berlin und der umliegenden Gegend. Berlin 1806.

250. **Wilken, Fr.** Zur Geschichte von Berlin und seinen Bewohnern. Histor. geneal. Kalender. Berlin 1820—23.

250a. **Buchholz, Friedr.** Zur Geschichte von Berlin und Potsdam, unter der Regierung des Königs Friedrich II. Histor. geneal. Kalender. Berlin 1825—28.

Digitized by Google

251. **Mila, W.** Berlin, oder Geschichte des Ursprungs, der allmäligen Entwickelung und des jetzigen Zustandes dieser Hauptstadt. Berlin 1829.
252. Berlin, wie es ist. Ein Gemälde des Lebens dieser Residenzstadt und ihrer Bewohner, dargestellt in genauer Verbindung mit Geschichte und Topographie. (Mit Kupfern und Grundrissen.) Berlin 1831.
253. **Spiker, S. H.** Berlin und seine Umgebungen im 19. Jahrhundert. Sammlung von Ansichten nebst historisch-topographischen Erläuterungen. Berlin 1833. Fol.
254. **v. Zedlitz, L.** Neuestes Conversations-Handbuch für Berlin und Potsdam. Berlin 1834.
255. **Fidicin, E.** Historisch-diplomatische Beiträge zur Geschichte der Stadt Berlin. 5 Thle. Berlin 1837—42.
256. **Gropius, G.** Chronik der Hauptstadt Berlin für das Jahr 1837, 1838. Berlin 1840. 4.
257. **Geppert, E. E.** Chronik von Berlin, von Entstehung der Stadt bis heut. Bd. 1—3. Berlin 1839—42.
258. **Gropius, G.** Beiträge zur Geschichte Berlins. Heft 1—3. Berlin 1840. 4.
259. **Fidicin, E.** Berlin, historisch und topographisch. Berlin 1843.
260. **Braß.** Chronik von Berlin, Potsdam und Charlottenburg. Berlin 1843. 4.
261. **Wessely, A. F.** Berlin von der ältesten bis auf die neueste Zeit. 1. Band. (mehr ist nicht erschienen.) Berlin 1855.
262. **Fidicin, E.** Zwei Vorträge:
    a) Berlin im Jahre 1435. Berlin 1856.
    b) Die Hauptmomente aus der Geschichte Berlin's. Berlin 1858.

Ueber einzelne Gegenstände der Geschichte Berlins.

263. Sammlung verschiedener Schriften zusammengebunden:
    1. — Umständliche Nachrichten von der Unternehmung der Russen auf Berlin 1760.
    2. **Hecker, J. A.** Nachtrag zu der Geschichte der Königl. Realschule in den ersten 50 Jahren nach ihrer Stiftung. Berlin 1798.
    3. Zuruf an die Bürgerschaft der Cöllnischen Vorstadt bei der Aufstellung ihrer hundertjährigen Bürgerfahne in der Sebastianskirche. Berlin 1801.
    4. Nachricht, den Zustand der Friedrichsstadt vor hundert Jahren, die Erbauung der Jerusalems- und Neuen Kirche, und diese Simultangemeine betr. 1801.
    5. **Hufeland, C. W.** Nachricht von dem Zustande des Krankenhauses der Charité im Jahre 1801. Berlin 1802.
    6. **Dove, H. W.** Die Witterungs-Verhältnisse von Berlin. Eine Vorlesung. Berlin 1842.
    7. Geschichte der im Jahre 1793 gegründeten Erwerbschulen in Berlin. Berlin 1843.
    8. Berlin oder neueste kurzgefaßte Geschichte und Beschreibung dieser berühmten Königsstadt ꝛc. Berlin 1817.

Digitized by Google

238. **Schmidt, J.** Collectiones [illegible] und die Wirksamkeit des Berli-
Berlinischer Denkwürdig[illegible]s seit dem Schlusse des Jahres
Angebunden ist: Feuer-[illegible]
239. **Beschreibung** der welt[illegible] dem Kreuzberge bei Berlin.
fürstl. Brandenburg[illegible]
Zusammengetragen [illegible]feier der Gesellschaft natur-
240. **Schmidt, J.** Anna[illegible]lin 1823. 8.
nika in sich hal[illegible]ag zur Aufstellung einer
241. **Küster, G. G.** u[illegible]3. 8.
5 Thle. (in 2[illegible]n 1829 und 1830 und von
Der 5. Theil [illegible]n und Ausgaben derselben. Berlin
Bd. I (Th[illegible]
Par[illegible]g, wie die jährlichen Ausgaben der Berlinischen
Die [illegible]verwaltung vom Jahre 1828 gegen das Jahr 1805
Wer[illegible]en.
[illegible] J. Chroniciolum Berolinense, das ist, allerhand
[illegible]Historien. Mspt. Fol. (Reicht bis zum 6. Mai
[illegible] Manuscript. — Angehängt:
[illegible] M. F. 1. Historischer Aufsatz, wie es vor etlichen hundert
[illegible]en mit der Verbrennung Nicolai des Propstes von Bernau
[illegible]gangen. Anno 1658.
[illegible] Historiola Camerae electoralis Brandenburgicae.
[illegible]nädige Relation von den beiden Schloßdieben zu
[illegible]lin, Kastellan Runcker und Hofschlosser Stieffen. Berlin
[illegible]19. 4.
[illegible]schreibung der Hannoverschen Freudenbezeugungen an dem
Krönungstage Georgs II. Hannover 1727. Angeb.:
2. Beschreibung der Lustbarkeiten in Dresden bei Anwesenheit des Königs und Kronprinzen von Preußen. Dresden 1728.
3. Beschreibung der Lustbarkeiten bei Anwesenheit des Königs von Polen und dessen Kronprinzen in Berlin. Berlin 1728.
[illegible] Charakteristik von Berlin. Stimme eines Kosmopoliten in der Wüste. 2 Bde. Philadelphia 1784.
[illegible] Charakteristik oder Gemälde aus dem jetzt lebenden Berlin für das Jahr 1784, von dem Verfasser der Berlinischen Correspondenz. Philadelphia o. J.
[illegible] Schattenriß von Berlin. Amsterdam 1788.
[illegible] Beschreibung der äußeren und inneren Merkwürdigkeiten der königlichen Schlösser in Berlin, Charlottenburg ꝛc. Berlin 1794.
[illegible] Guide de Berlin, de Potsdam et des environs. Traduit de l'Allemand. Berlin 1793.
[illegible] Die Residenz und ihre Bewohner im Jahre 1800. Berlin.
[illegible] **Eisenberg.** Rede bei Uebergabe der von der regierenden Königin den Bürgern der Louisenstadt geschenkten Fahne. Berlin 1802.
[illegible] **v. Rüchel.** Anrede an die militairische Gesellschaft zu Berlin. 1803.

Digitized by Google

...ius, W. Ausführlicher Bericht über meine Luftreise am ... September 1805 zu Berlin. Berlin 1805.

...nd Berlin in Parallele. Ein Seitenstück zu der Schrift: ...ute Briefe über die innern Verhältnisse am preuß. Hofe ... Tode Friedrichs II. von F. v. C. . . .n. Amsterdam ... 1808.

...Gemälde von Berlin im Winter 1806—7. Mit ...e von dramatischen Scenen. Berlin 1808.

...Gesandten Resmi Ahmet Efendi Gesandt... ...r Wien und Berlin. Aus dem Türkischen.

...ß der Berliner Bürger-Garde. Berlin 1809.

... die Bürger-Garde zu Berlin vom 31. October

... nt für die Bildung der Bürger-Bataillone in Berlin ...n 30. Juli 1813. Fol.

...Schmidt, V. H. Wegweiser für Fremde und Einheimische durch die Residenzstädte Berlin und Potsdam. Berlin 1813.

283. **Weber, H.** Wegweiser durch die wichtigsten technischen Werkstätten Berlin's. Berlin und Leipzig 1819.

284. **v. Schaden, A.** Berlin's Licht und Schattenseiten. Nach einem mehrjährigen Aufenthalte an Ort und Stelle skizzirt. Dessau 1822.

286. **Rockstroh, H.** Berlin nach seinen vorzüglichsten Merkwürdigkeiten. Berlin 1823.

287. **Rumpf, J. D. F.** Berlin und Potsdam. Beschreibung aller Merkwürdigkeiten dieser Städte. 4 Ausg. 2 Bde. Berlin 1823.

288. — Der Fremdenführer oder alle Merkwürdigkeiten in Berlin, Potsdam und Charlottenburg. Berlin 1816.

289. Wegweiser durch Berlin und Potsdam und die umliegende Gegend. Berlin 1827.

290. Berlin, wie es ist. Fortsetzung der Sitten- und Charaktergemälde von London, Madrid und Wien von E. v. K*******y. Leipzig 1827.

291. **Gaedicke.** Der Berliner Nachweiser zu allen hiesigen Sehens- und Merkwürdigkeiten. Berlin 1828.

292. Neuester Wegweiser durch Berlin, Potsdam und Charlottenburg. Mit einem Plan von Berlin. Berlin 1828.

293. **Granville's** Bemerkungen auf seiner Reise durch Deutschland über Berlin nach Petersburg. London 1829.
(Nur derjenige Theil des englischen Originalwerkes, welcher die Stadt Berlin betrifft).

294. **Cosmar, A.** Die Namen der wichtigsten Straßen, Gebäude, Brücken und Plätze Berlin's. Das. 1831.

295. **Encke, J. F.** Ueber die geographische Länge und Breite der Berliner Sternwarte. Berlin 1832.

297. Das Stadtgericht zu Berlin im Jahre 1834 nebst einer geschichtlichen Darstellung der Entstehung und Fortbildung desselben bis auf diesen Zeitpunkt. Mspt. Fol.

Digitized by Google

9. — Bericht über den Zustand und die Wirksamkeit des Berlinischen Bürger-Rettungs-Instituts seit dem Schlusse des Jahres 1817. Berlin 1822.
10. — Das Sieges-Denkmal auf dem Kreuzberge bei Berlin. Berlin o. J.
11. — Zur fünfzigjährigen Stiftungsfeier der Gesellschaft naturforschender Freunde in Berlin. Berlin 1823. 8.
12. **Möllinger, C.** Erneuerter Vorschlag zur Aufstellung einer Normal-Uhr für Berlin. Berlin 1823. 8.
13. — Statistische Uebersicht von der Bevölkerung der Haupt- u. Residenzstadt Berlin in den Jahren 1829 und 1830 und von den Kommunal-Einnahmen und Ausgaben derselben. Berlin 1831.
14. — Nachweisung, wie die jährlichen Ausgaben der Berlinischen Communal-Verwaltung vom Jahre 1828 gegen das Jahr 1805 sich verhalten.

264. **Möller, J. J.** Chroniciolum Berolinense, das ist, allerhand Berlinische Historien. Mpt. Fol. (Reicht bis zum 6. Mai 1701.) Manuscript. — Angehängt:
Seidel, M. F. 1. Historischer Aufsatz, wie es vor etlichen hundert Jahren mit der Verbrennung Nicolai des Propstes von Bernau zugegangen. Anno 1658.
2. Brevis Historiola Camerae electoralis Brandenburgicae.

265. Actenmäßige Relation von den beiden Schloßdieben zu Berlin, Kastellan Runcker und Hofschlosser Stieffen. Berlin 1719. 4.

266. 1. Beschreibung der Hannoverschen Freudenbezeugungen an dem Krönungstage Georgs II. Hannover 1727. Angeb.:
2. Beschreibung der Lustbarkeiten in Dresden bei Anwesenheit des Königs und Kronprinzen von Preußen. Dresden 1728.
3. Beschreibung der Lustbarkeiten bei Anwesenheit des Königs von Polen und dessen Kronprinzen in Berlin. Berlin 1728.

267. Charakteristik von Berlin. Stimme eines Kosmopoliten in der Wüste. 2 Bde. Philadelphia 1784.

268. Charakteristik oder Gemälde aus dem jetzt lebenden Berlin für das Jahr 1784, von dem Verfasser der Berlinischen Correspondenz. Philadelphia o. J.

269. Schattenriß von Berlin. Amsterdam 1788.

270. Beschreibung der äußeren und inneren Merkwürdigkeiten der königlichen Schlösser in Berlin, Charlottenburg ꝛc. Berlin 1794.

271. Guide de Berlin, de Potsdam et des environs. Traduit de l'Allemand. Berlin 1793.

272. Die Residenz und ihre Bewohner im Jahre 1800. Berlin.

273. **Eisenberg.** Rede bei Uebergabe der von der regierenden Königin den Bürgern der Louisenstadt geschenkten Fahne. Berlin 1802.

274. **v. Rüchel.** Anrede an die militairische Gesellschaft zu Berlin. 1803.

Digitized by Google

275. **Jungius, W.** Ausführlicher Bericht über meine Luftreise am 16. September 1805 zu Berlin. Berlin 1805.
276. Wien und Berlin in Parallele. Ein Seitenstück zu der Schrift: Vertraute Briefe über die innern Verhältnisse am preuß. Hofe seit dem Tode Friedrichs II. von F. v. C . . . .n. Amsterdam und Kölln 1808.
277. **v. Voß, J.** Gemälde von Berlin im Winter 1806—7. Mit einem Anhange von dramatischen Scenen. Berlin 1808.
278. Des türkischen Gesandten Resmi Ahmet Efendi Gesandtschaftsbericht über Wien und Berlin. Aus dem Türkischen. Berlin 1809.
279. **Biermann.** Verzeichniß der Berliner Bürger-Garde. Berlin 1809.
280. Reglement für die Bürger-Garde zu Berlin vom 31. October 1810.
281. Reglement für die Bildung der Bürger-Bataillone in Berlin vom 30. Juli 1813. Fol.
282. **Schmidt, V. H.** Wegweiser für Fremde und Einheimische durch die Residenzstädte Berlin und Potsdam. Berlin 1813.
283. **Weber, H.** Wegweiser durch die wichtigsten technischen Werkstätten Berlin's. Berlin und Leipzig 1819.
284. **v. Schaden, A.** Berlin's Licht und Schattenseiten. Nach einem mehrjährigen Aufenthalte an Ort und Stelle skizzirt. Dessau 1822.
286. **Rockstroh, H.** Berlin nach seinen vorzüglichsten Merkwürdigkeiten. Berlin 1823.
287. **Rumpf, J. D. F.** Berlin und Potsdam. Beschreibung aller Merkwürdigkeiten dieser Städte. 4 Ausg. 2 Bde. Berlin 1823.
288. — Der Fremdenführer oder alle Merkwürdigkeiten in Berlin, Potsdam und Charlottenburg. Berlin 1816.
289. Wegweiser durch Berlin und Potsdam und die umliegende Gegend. Berlin 1827.
290. Berlin, wie es ist. Fortsetzung der Sitten- und Charaktergemälde von London, Madrid und Wien von E. v. K*******y. Leipzig 1827.
291. **Gaedicke.** Der Berliner Nachweiser zu allen hiesigen Sehens- und Merkwürdigkeiten. Berlin 1828.
292. Neuester Wegweiser durch Berlin, Potsdam und Charlottenburg. Mit einem Plan von Berlin. Berlin 1828.
293. **Granville's** Bemerkungen auf seiner Reise durch Deutschland über Berlin nach Petersburg. London 1829.
(Nur derjenige Theil des englischen Originalwerkes, welcher die Stadt Berlin betrifft).
294. **Cosmar, A.** Die Namen der wichtigsten Straßen, Gebäude, Brücken und Plätze Berlin's. Das. 1831.
295. **Encke, J. F.** Ueber die geographische Länge und Breite der Berliner Sternwarte. Berlin 1832.
297. Das Stadtgericht zu Berlin im Jahre 1834 nebst einer geschichtlichen Darstellung der Entstehung und Fortbildung desselben bis auf diesen Zeitpunkt. Mspt. Fol.

Digitized by Google

298. **Müller, E. G.** Neuester Wegweiser durch Berlin, Charlottenburg und Potsdam. Berlin 1834.
299. **Berghaus, H.** Geschichte der barometrischen Höhenbestimmung von Berlin und Dresden. Berlin 1836.
300. **Asher, A.** Picture of Berlin and its environs. Berlin 1837.
301. Vertraute Briefe über Preußens Hauptstadt. 2 Theile in einem Bande. Stuttgart und Leipzig 1837.
302. **Stieglitz, H.** Gruß an Berlin. Leipzig 1838.
303. Darstellung des Mühlenbrandes in Berlin am 3. April 1838. Berlin 1838. 4.
304. **Klöden, K. F.** Erläuterungen einiger Abschnitte des alten Berlinischen Stadtbuches.
305. — Ueber die Entstehung, das Alter und die früheste Geschichte der Städte Berlin und Köln. Berlin 1839.
306. **Fidicin, E.** Die Gründung Berlin's. (Kritik der vorigen Schrift des ꝛc. Klöden). Berlin 1840.
307. **Klöden, K. F.** Erwiderung auf die Schrift des E. Fidicin, die Gründung Berlin's betr. Berlin 1841.
308. **Mehring, A.** Ueber das Alter der Städte Berlin und Köln. Beleuchtung der Schriften von Klöden und Fidicin. Berlin 1841.
309. **Frege, L.** Berlin unter dem Einflusse der Reformation im 16. Jahrhundert. Berlin 1839.
310. Berliner Spaziergänge, gewidmet deutschem Volksthume. Berlin 1839.
311. **Cosmar, A.** Neuester Wegweiser durch Berlin für Fremde und Einheimische. Mit einem Plan. Berlin 1840.
312. Berlin wie es ist. Neuester Wegweiser für Einheimische und Fremde durch Berlin und Potsdam. Berlin 1840.
313. Statut und Reglement für die Schützengilde der Haupt- und Residenzstadt Berlin. Das. 1842. 2 Ex.
314. **Kux.** Charakteristik und Statistik Berlin's. Berlin 1842.
315. **Wehl, F.** Berliner Wespen. Berlin 1843.
316. **Friedländer, G.** Die Inschrift der Königl. Allgemeinen Kriegsschule in Berlin. Das. 1845.
317. **Saß, F.** Berlin in seiner neuesten Zeit und Entwickelung. Berlin 1846.
318. **Rabe, M. F.** Die eiserne Jungfer und das heimliche Gericht im Königl. Schlosse zu Berlin. Berlin 1847.
319. **Hoffmann, C. O.** Geschichte der Schützengilden in Berlin. Berlin 1847.
320. **Riedel.** Die Bürgerwehr besonders in Berlin. Berlin 1848.
321. **Nobiling, E.** Die Berliner Bürgerwehr in den Tagen vom 19. März bis 7. April 1848. Berlin 1852.
322. Personen und Zustände Berlins seit dem 18. März 1848. Leipzig 1849.
323. **Klein.** Die Dorotheenstadt. Versuch einer Geschichte derselben. Berlin 1849. Mspt.

Digitized by Google

324. **Brauner, P.** Todtenfeier für die am 18. und 19. März 1848 Gefallenen. Eine Rede. Berlin 1849.
Streckfuß, A. Die Organisation der Volkspartei in Berlin. Berlin 1849.
Held. Berlin von der Revolution bis zur Verfassung. 1 Heft. 1849.
325. **Gneist, R.** Berliner Zustände. Politische Skizzen aus der Zeit vom 18. März 1848 bis 19. März 1849. Berlin 1849.
326. **v. Minutoli.** Die weiße Frau. Geschichtliche Prüfung der Sage und Beobachtung dieser Erscheinung. Berlin 1850.
327. **Rosenkranz, K.** Die Topographie des heutigen Paris und Berlin. Zwei Vorträge. Königsberg 1850.
328. Die Berliner Märztage vom militairischen Standpunkte aus geschildert. Berlin 1850.
Bemerkungen des Grafen v. Arnim-Boitzenburg zu obiger Schrift. Berlin 1850.
329. **Kossack, E.** Berlin und die Berliner. Humoresken, Skizzen und Charakteristiken. Berlin 1851.
330. **Trahndorff, K. F. E.** Ueber die Bedeutung Berlin's in der großen Krisis unserer Zeit. Ein Vortrag. Berlin 1852.
331. **Wolff, A.** Berliner Revolutions-Chronik. 3 Bde. Berlin 1852.
332. **Metzenthin, Fr.** Denkschrift des Veteranen-Jäger-Corps. Berlin 1853.
333. **Rahn, G.** Das National-Krieger-Denkmal im Invalidenpark zu Berlin. Berlin 1854.
334. **Kuntze, E.** Das Jubiläum vom Voigtland oder Geschichte der Gründung und Entwickelung der Rosenthaler Vorstadt bei Berlin von 1755 bis 1855. Berlin 1855.
Dieterichs. Der Boden in der nächsten Umgebung Berlin's. (Siehe Bd. III Archiv für Landeskunde ꝛc. VIII Nr. 432).
335. **Rahn.** Die Berliner Königsstadt und deren vier Kirchen. Berlin 1857.
336. **Holtze, F.** Geschichte der Befestigung von Berlin. Berlin 1860.
337. **Springer, R.** Berlin. Ein Führer durch die Stadt und ihre Umgebungen. Leipzig 1861.
338. Das Berliner Rathhaus. Denkschrift zur Grundsteinlegung für das neue Rathhaus am 11. Juni 1861. Berlin 1861.
340. **Adler, F.** Die Baugeschichte von Berlin. Berlin 1861.

Novellen und Romane aus der Geschichte Berlins.

341. **Cosmar, A.** Die Gründung Berlin's. Festspiel zum 3. August 1831.
341a. **F. F. (Friedrich Förster).** Die Runde des großen Kurfürsten in der Neujahrsnacht 1822, 27, 29, 30, 31, 32, 37. Berlin.
342. **Cosmar, A.** Sagen und Miscellen aus Berlin's Vorzeit. 2 Thle. in 1 Bde. Berlin 1831.

Digitized by Google

343. **Schneider, L.** Bilder aus Berlin's Nächten. 1835.
344. **Alexis, W.** Der Roland von Berlin. In 3 Bdn. Leipzig 1840.
345. **Dronke, E.** „Berlin." 2 Bde. Frankfurt a. M. 1846.
345 a. **Röhrmann, C.** Der sittliche Zustand von Berlin nach Aufhebung der geduldeten Prostitution des weiblichen Geschlechts. Ein Beitrag zur Geschichte der Gegenwart. Leipzig 1846.
346. **Heßlein, B.** und **Rogau, C.** Berlin's berühmte und berüchtigte Häuser, in historischer, criminalistischer und socialer Beziehung. Berlin 1848.
347. **Hesekiel, G.** Berlinisches Historienbuch. Berlin o. J. (1852.)
348. Berlin, ein Buch für junge und alte Preußen. Berlin 1852.
348 a. **Sternberg, A. v.** Ein Carneval in Berlin. Leipzig 1852.

Topographie, Statistik ꝛc.

349. **Süßmilch, J. P.** Der königl. Residenz schneller Wachsthum und Erbauung. Berlin 1752. 4.
350. **Helling, J. G. A. L.** Geschichtlich-statistisch-topographisches Taschenbuch von Berlin und seinen nächsten Umgebungen. Berlin 1830.
351. **Neander II.** Anschauliche Tabellen von der gesammten Residenzstadt Berlin, worin alle Straßen, Gassen und Plätze und in denselben alle Gebäude aufgezeichnet stehen. 2 Bde. Berlin 1799 u. 1801.
351 a. **Sachs, S.** Allgemeiner Straßen- und Wohnungsanzeiger für . . Berlin. Mit Grundrissen ꝛc. Berlin 1812.
352. **Gaedicke.** Taschen-Tabellen und Plan von Berlin. Berlin 1813.
353. Ortschafts-Verzeichniß des Regierungsbezirks Berlin. Berlin 1816. 4.
354. **Korth, D.** Neuestes topographisch-statistisches Gemälde von Berlin und dessen Umgebung. Berlin 1821.
355. **Wegener.** Haus- und General-Adreßbuch der Haupt- und Residenzstadt Berlin für 1822. Berlin.
356. **Dosse.** Berlin oder Nachweisung sämmtlicher Straßen, Gassen u. s. w. Berlin 1829.
357. Adreßkalender der Haupt- und Residenzstadt Berlin von 1713, 24, 26, 28, 32—34, 37—40, 42, 46, 48—50, 61, 67, 69—72, 75, 77, 99, 1802, 8, 12, 18—33, 37, 38, 40 u. s. w.
358. Adreßbuch, kaufmännisches, von Berlin und Potsdam pr. 1802. Berlin eod.
359. Adreßbuch, allgemeines (Industrie), von Berlin pro 1816. Berlin.
360. Adreßbuch, Haus- und General-, von Berlin pro 1822. Nebst Register. Herausgegeben von C. F. W. Wegener. Berlin 1822.
361. Wohnungs-Anzeiger, allgemeiner, für Berlin, herausgegeben

Digitized by Google

von F. W. Boike, pro 1824, 26—28, 30—36. Von 1837 ab redigirt vom Polizeirath Winckler, 1838 ꝛc. ꝛc.

362. **Winckler, E.** Adreßbuch für Berlin und Charlottenburg pro 1835 u. 1836.

363. Topographisch-statistische Uebersicht des Regierungs-Bezirkes Potsdam und der Stadt Berlin. Berlin 1841. 4.

Die Kirchen.

364. **Lisco, F. G.** Mittheilung über die evangelischen Kirchen und Kirchen-Ministerien Berlin's. Berlin 1845.

365. Zur Kirchengeschichte Berlin's. Berlin 1857.

366. Die Kirchspiele Berlin's. Berlin 1853.

367. Instruktion für die Vorstände der Berlinischen Stadtkirchen, magistratualischen Patronats vom 21. December 1821.

368. Instruktion für die Vorstände der Berlinischen Stadtkirchen über welche dem Magistrate das Patronat zusteht. Berlin 1851.

369. Amtliche Verzeichnisse der öffentlichen Gottesdienste in den evangelischen Kirchen Berlin's. Jahrgang 1854 u. s. w.

370. Instruktion für die bei den Kirchen städtischen Patronats angestellten Todtengräber vom 18. Juli 1826. Berlin.

371. Chronik der St. Andreas-Kirche seit dem Jahre 1848. Manuskript. Fol.

Geschichte der böhmischen Kirche.
(Siehe III. 241. Thl. II.)

Geschichte der Domkirche.
(Siehe III. 241. Thl. I.)

372. **Nabe, M. F.** Das Grabmal des Kurfürsten Johann Cicero von Brandenburg. in der Domkirche zu Berlin. Berlin 1843. 4.

Geschichte der Kirche auf der Dorotheenstadt.
(Siehe III. 241. Thl. II.)

373. Kirchliche Nachrichten über die Dorotheenstädtische Gemeinde.

374. Bericht des Vereins für innere Mission in der Dorotheenstadt.

Geschichte der Kirche zur heiligen Dreifaltigkeit.
(Siehe III. 241. Thl. II.)

375. Kurzgefaßte Geschichte der Dreifaltigkeitskirche zu Berlin im achtzehnten Jahrhundert. Berlin 1801.

376. An die Mitglieder beider zur Dreifaltigkeitskirche gehörigen Gemeinden. Berlin 1820.

377. Geschichte der Dreifaltigkeitskirche zu Berlin. Zur 100jährigen Jubelfeier der Kirche den Mitgliedern dieser Kirchengemeinde gewidmet. Berlin 1839.

Geschichte der französischen Kirchen.
(Siehe III. 241. Thl. II.)

Digitized by Google

174. **Buchholz, S.** Versuch einer Geschichte der Kurmark Brandenburg. 6 Thle. Berlin 1765—75. 4.
175. **Gercken, P. W.** Diplomataria veteris Marchiae Brandenburgensis. 2 Bde. Salzwedel 1765—67.
176. — Codex diplomat. Brandenburgensis. 8 Thle. Salzwedel und Stendal 1769—85. 4.
177. **Gallus, G. T.** Geschichte der Mark Brandenburg. 6 Thle. in 7 Bdn. Züllichau und Freist. 1792—1805.
178. **Riedel, A. F.** Die Mark Brandenburg im Jahre 1250. Preisschrift. 2 Bde. Berlin 1831—32.
179. **v. Raumer, G. W.** Codex diplomaticus Brandenburgensis continuatus. 2 Thle. Berlin 1831. 4.
180. **Helwing, E.** Geschichte des brandenburgischen Staates. 3 Bde. Lemgo 1833.
181. **Krause, F.** Das Wissenwürdigste der Geographie und Geschichte der Mark Brandenburg. Fürstenwalde 1833.
182. **Riedel, A. F.** Diplomatische Beiträge zur Geschichte der Mark Brandenburg und angrenzenden Länder. Berlin 1833.
183. — Codex diplomaticus Brandenburgensis. Sammlung der Urkunden, Chroniken und sonstigen Quellenschriften für die Geschichte der Mark Brandenburg und ihrer Regenten.
    Abtheilung I. Geschichte der geistlichen Stiftungen, der adeligen Familien, sowie der Städte und Burgen. 23 Bände. Berlin 1838—1862. 4.
    Abth. II. Urkunden-Sammlung zur Geschichte der auswärtigen Verhältnisse der Mark und ihrer Regenten. 6 Bde. Berlin 1843—1858.
    Abth. III. Sammlung für allgemeine Landes- und kurfürstliche Hausangelegenheiten. 3 Bde. Berlin 1859—1863.
    Abth. IV. Thl. 1. Sammlung der Urkunden, Chroniken und sonstigen Geschichtsquellen für die Geschichte der Mark Brandenburg und ihrer Regenten. Berlin 1862.
184. Die Erwerbung der Mark Brandenburg durch das Luxemburgische Haus. Berlin 1840.
185. **Zimmermann, A.** Geschichte der Mark Brandenburg unter Joachim I. und II. Berlin 1841.
186. Märkische Forschungen, herausgegeben vom Verein für Geschichte der Mark Brandenburg. 7 Bde. Berlin 1841—1861.
187. **Voigt, F.** Historischer Atlas der Mark Brandenburg. 1 Bd. Text und 1 Fol. Band Karten. Berlin 1846.
    Erläuterungen zu dem historischen Atlas der Mark Brandenburg. 2 Lieferungen in einem Bande. Berlin 1845—46.
188. **(v. Bassewitz), M.** Die Kurmark Brandenburg, ihr Zustand und ihre Verwaltung unmittelbar vor dem Ausbruch des französischen Krieges im October 1806. Berlin 1847.
189. — Die Kurmark Brandenburg im Zusammenhang mit den Schicksalen des Gesammtstaates Preußen während der letzten Zeit vom 22. October 1806 bis zu Ende des Jahres 1808. 2 Bde. Leipzig 1851.

Digitized by Google

190. **(v. Bassewitz, M.)** Die Kurmark Brandenburg im Zusammenhange mit den Schicksalen des Gesammtstaates Preußen, während der Jahre 1809 und 1810. Leipzig 1860.
191. **v. Minutoli, J.** Die Mark Brandenburg. Berlin und Cöln im Jahre 1451. (Ein Vortrag.) Berlin 1851.
192. **Berghaus, F.** Landbuch der Mark Brandenburg. 3 Bände. Brandenburg 1854.
193. **Fidicin, E.** Das Landbuch der Mark Brandenburg, angefertigt im Jahre 1375, auf Veranlassung des Kaisers Karl IV. Nach den Quellen bearbeitet. Berlin 1856.
194. — Die Territorien der Mark Brandenburg. 3 Bde. Berlin 1857.
    1. Bd. Geschichte der Kreise Teltow, Nieder-Barnim und der in denselben belegenen Städte, Rittergüter und Dörfer ꝛc.
    2. Bd. Geschichte der Stadt und Insel Potsdam und des Ober-Barnimschen Kreises.
    3. Bd. Die Kreise West-Havelland, Ost-Havelland und Zauch-Belzig.

Merian, M. Topographia elect. Brandenburg. Frankfurt 1652. (S. Abth. III. No. 29.)

195. **v. Gundling, J. P.** Brandenburgischer Atlas oder geographische Beschreibung der Kurmark Brandenburg und des dasigen Adels. Potsdam 1724.
196. **Buchholz, Sam.** Abhandlung von der topographischen Beschaffenheit der Kurmark Brandenburg in den alten Zeiten. Gekrönte Preisschrift der Berliner Akademie. Berlin 1764.
197. **Büsching.** Vollständige Topographie der Mark Brandenburg. 2 Bde. Berlin 1775. 4.
198. **Fischbach, F. L. J.** Statistisch-topographische Städtebeschreibung der Mark Brandenburg. 1. Theil, (enth. den Ober-Barnimschen Kreis). Berlin und Potsdam 1786. 4. (Nicht weiter erschienen.)
199. **Borgstede.** Statistisch-topographische Beschreibung der Kurmark Brandenburg. 1. Thl. Berlin 1788. 4.
200. **Hoffmann, P. J. G.** Topographie der Neumark nach ihrem gegenwärtigen statistischen und kirchlichen Zustande. Züllichau 1802. 4.
201. **Bratring, F. A. W.** Statistisch-topographische Beschreibung der gesammten Mark Brandenburg. 3 Bde. Berlin 1804—1809. 4.
202. Ortschafts-Verzeichniß des Regierungsbezirks Potsdam vom Jahre 1817. 4.
203. **Hermes, F.** Etymologisch-topographische Beschreibung der Mark Brandenburg. Görlitz 1828.
204. **Boeckh, R.** Ortschafts-Statistik des Regierungsbezirks Potsdam. Berlin 1861.

Digitized by Google

b. Einzelne Gegenstände der Geschichte ꝛc.

205. **Ancillon, C.** Histoire de l'établissement des françois réfugiés dans les états de l'électeur de Brandebourg. Berlin 1690.
206. **Dietrich, M.** Historische Nachricht von dem Grafen zu Lindow und Ruppin. Berlin 1725.
207. **Küster.** Marchia litterata. 23. Programm des Friedrichs-Werderschen Gymnasiums von 1740—62. Berlin. 4.
208. Vaticinium metricum F. F. Hermanni monachi in Lenyn oder Bruder Hermann's vorgegebene Weissagungen von den zukünftigen Begebenheiten der Mark Brandenburg. Berlin 1746.
209. **Leutz, S.** Diplomatische Stifts-Historie von Brandenburg. Halle 1750. 4.
210. **Seidel, M. S.** Bilder-Sammlung, in welcher 100, größtentheils in der Mark Brandenburg geborene, wohlverdiente Männer vorgestellt werden. Mit Erläuterungen von G. G. Küster. Berlin 1751. Fol.
211. **Gercken, P. W.** Ausführliche brandenburgische Stifts-Historie, nebst einem Codex diplomat. Braunschweig und Wolfenbüttel 1766. 4.
212. **Büsching, A. F.** Beschreibung seiner Reise von Berlin über Potsdam nach Rekahn. Leipzig 1775.
213. — Beschreibung seiner Reise von Berlin nach Kyritz in der Priegnitz. Leipzig 1780.
214. **v. d. Hagen, Th.** Beschreibung der Kalkbrüche bei Rüdersdorf, der Stadt Neustadt-Eberswalde und des Finow-Kanals. Berlin 1785. 4.
215. Articles historiques et géographiques des états de la maison de Brandebourg, tirés de la nouvelle encyclopédie de Paris. Berlin 1787.
216. **Moehsen, J. C. W.** Beiträge zur Geschichte der Wissenschaften in der Mark Brandenburg, von den ältesten Zeiten an bis zu Ende des sechszehnten Jahrhunderts. Berlin und Leipzig 1783. 4.
217. Friedrich des Zweiten, Königs von Preußen, Nachrichten zur Brandenburgischen Geschichte. Berlin 1795.
218. **Schmidt, V. H.** Die keusche brandenburgische Nonne. Eine historisch-kritische Untersuchung. Berlin 1808.
219. — Die Weissagung des Mönchs Hermann von Lehnin über die Mark Brandenburg und ihre Regenten. Berlin 1820.
220. **v. Reichenbach.** Kurmärkische Alterthums-Merkwürdigkeiten, 1820 entdeckt. Berlin 1821.
221. **Cosmar, J. W. C.** Beiträge zur Untersuchung der gegen den brandenburgischen Geh. Rath Grafen A. v. Schwarzenberg erhobenen Beschuldigung. Berlin 1828.
222. **Zimmermann.** Beitrag zur Geschichte der märkischen Städte. (Programm des Friedrich-Werderschen-Gymnasiums 1837.) 4.

Digitized by Google

223. **Zimmermann.** Versuch einer historischen Entwickelung der märkischen Städte-Verfassungen. 3 Thle. Berlin 1837—1840.
224. **Wedekind, E. L.** Geschichte der Neumark Brandenburg. Berlin 1848.
225. **Schröder, A. Dr.** Zur Geschichte des Bisthums Brandenburg. Berlin 1849. 4.
226. **Weidhaas, J. F.** Die Brandenburger Denare von Heinrich (König der Wenden) bis auf Friedrich I. Kurfürst (aus dem Hause Hohenzollern) und von demselben die Brandenburger Groschen und kleinen Münzen bis auf Friedrich Wilhelm IV. König von Preußen. Berlin 1855. 4.
227. **v. Ledebur, L.** Die heidnischen Alterthümer des Regierungsbezirks Potsdam. Berlin 1852.
228. — Vorträge zur Geschichte der Mark Brandenburg, gehalten im Jahre 1853. Berlin 1854.
229. **Wohlbrück, S. W.** Geschichte der Altmark bis zum Erlöschen der Markgrafen aus Ballenstädtischem Hause. Berlin 1855.
230. **Adler, F.** Die niederländischen Kolonien in der Mark Brandenburg. Berlin 1861.

Geschichtliche Romane und Novellen.

231. **Schneider, L.** Der böse Blick, oder die Queiße in den Jahren 1538, 1638, 1738 und 1838. Historischer Roman in 4 Abtheilungen. Berlin 1838—44.
232. **Klöden.** Die Mark Brandenburg unter Kaiser Karl IV. oder die Quitzow's und ihre Zeit. 4 Bände. Berlin 1836—1837.
233. **Alexis, W.** Cabanis. Vaterländischer Roman in sechs Büchern. Berlin 1857.
234. — Der falsche Waldemar. Vaterländischer Roman. Berlin 1863.

c) Städte. — Berlin.

Im Allgemeinen.

235. Chronicon Berolinense continens res Berolini actas ab a. 1307 usque ad annum 1699. Accedit series consulum Berolinensium. Manuscript. Fol.

(Abschrift, welche Fr. Nicolai im November 1778 besorgt hat. Die Varianten und Zusätze eines dem Geh. Rath Caps zugehörigen Exemplars, sowie die, welche die Abschrift des Diaconus Steinbrück darbot, sind eingeschaltet worden.)

236. Notizen des Berlinischen Bürgers Christ. Wendland 1648—1707. Mspt. Fol.

(Abschrift des Wache'schen Original-Manuscripts.)

237. **Küster, G. G.** Memorabilia coloniensia. Berlini 1727. 4.

Digitized by Google

238. **Schmidt, J.** Collectiones memorabilium, oder Sammlung Berlinischer Denkwürdigkeiten. Berlin 1729. 4.
Angebunden ist: Feuer-Ordnung für Berlin und Vorstädte. 1727. 4.

239. Beschreibung der weltberühmten Königl. Preuß. und Kurfürstl. Brandenburgischen Haupt- und Residenzstadt Berlin 2c. Zusammengetragen (1733 durch Gercke.) Manuscript. Fol.

240. **Schmidt, J.** Annales berolinenses. Die Berlinische Chronika in sich haltend. Berlin 1736. Fol.

241. **Küster, G. G.** und **Müller, J. C.** Altes und neues Berlin. 5 Thle. (in 2 Bdn.) Berlin 1737—69. Fol.

Der 5. Theil ist nicht erschienen.
Bd. I (Thl. I—III). Allgemeines. — Die Domkirche. — Die Parochialkirche. — Die Nicolaikirche. — Die Marienkirche. — Die Klosterkirche. — Die Garnisonkirche. — Die Friedrichs-Werdersche Kirche. — Die Dorotheenstädtische Kirche. — Die Jerusalemskirche. — Die Neue Kirche. — Die Böhmische Kirche. — Die Dreifaltigkeitskirche. — Die Französische Kirche. — Die Heiligegeistkirche und Hospital. — Die Georgenkirche — Die Gertraudtkirche. — Die Sophienkirche. — Die Louisenstadt-Kirche. — Armen-Hospitäler, Krankenhäuser und Waisenhäuser. — Das Joachimsthalsche, Berlinische, Cölnische und Friedrichs-Werdersche Gymnasium. — Das französische Collegium. — Die Judenschule.
Bd. II (Thl. IV). Beschreibung der einzelnen Stadttheile. — Die Königl. Behörden. — Die Commune und deren Verwaltungs-Behörde.

242. **Beckmann's** Geschichte der Stadt Berlin. 3 Bde. Manuscript.

243. Abhandlung von dem Alter und der Erbauung der Städte Berlin und Cölln 2c. Berlin 1750.

244. **Nicolai, F.** Beschreibung von Berlin und Potsdam und allen daselbst befindlichen Merkwürdigkeiten. 3. Aufl. 3 Bde. u. Anhang. Berlin und Stettin 1786.

245. Chronik von Berlin oder Berlin'sche Merkwürdigkeiten. Herausgegeben von Tlantlaquatlapatli. 1. Band. Berlin 1791.

246. **König, A. B.** Versuch einer historischen Schilderung der Hauptveränderungen der Religion, Sitten, Gewohnheiten, Künste und Wissenschaften der Stadt Berlin. 5 Thle. Berlin 1792—1799.

247. Berlin von seiner Entstehung bis auf gegenwärtige Zeit. Historisch-geographisch beschrieben. Berlin 1798.

248. **Sotzmann.** Berlin oder Darstellung der interessantesten Gegenstände dieser Residenz. Berlin 1798.

249. **Gädicke, J. C.** Lexikon von Berlin und der umliegenden Gegend. Berlin 1806.

250. **Wilken, Fr.** Zur Geschichte von Berlin und seinen Bewohnern. Histor. geneal. Kalender. Berlin 1820—23.

250a. **Buchholz, Friedr.** Zur Geschichte von Berlin und Potsdam, unter der Regierung des Königs Friedrich II. Histor. geneal. Kalender. Berlin 1825—28.

Digitized by Google

251. **Mila, W.** Berlin, oder Geschichte des Ursprungs, der allmäligen Entwickelung und des jetzigen Zustandes dieser Hauptstadt. Berlin 1829.
252. Berlin, wie es ist. Ein Gemälde des Lebens dieser Residenzstadt und ihrer Bewohner, dargestellt in genauer Verbindung mit Geschichte und Topographie. (Mit Kupfern und Grundrissen.) Berlin 1831.
253. **Spiker, S. H.** Berlin und seine Umgebungen im 19. Jahrhundert. Sammlung von Ansichten nebst historisch-topographischen Erläuterungen. Berlin 1833. Fol.
254. **v. Zedlitz, L.** Neuestes Conversations-Handbuch für Berlin und Potsdam. Berlin 1834.
255. **Fidicin, E.** Historisch-diplomatische Beiträge zur Geschichte der Stadt Berlin. 5 Thle. Berlin 1837—42.
256. **Gropius, G.** Chronik der Hauptstadt Berlin für das Jahr 1837, 1838. Berlin 1840. 4.
257. **Geppert, E. E.** Chronik von Berlin, von Entstehung der Stadt bis heut. Bd. 1—3. Berlin 1839—42.
258. **Gropius, G.** Beiträge zur Geschichte Berlins. Heft 1—3. Berlin 1840. 4.
259. **Fidicin, E.** Berlin, historisch und topographisch. Berlin 1843.
260. **Braß.** Chronik von Berlin, Potsdam und Charlottenburg. Berlin 1843. 4.
261. **Wessely, A. F.** Berlin von der ältesten bis auf die neueste Zeit. 1. Band. (mehr ist nicht erschienen.) Berlin 1855.
262. **Fidicin, E.** Zwei Vorträge:
    a) Berlin im Jahre 1435. Berlin 1856.
    b) Die Hauptmomente aus der Geschichte Berlin's. Berlin 1858.

Ueber einzelne Gegenstände der Geschichte Berlins.

263. Sammlung verschiedener Schriften zusammengebunden:
    1. — Umständliche Nachrichten von der Unternehmung der Russen auf Berlin 1760.
    2. **Hecker, J. A.** Nachtrag zu der Geschichte der Königl. Realschule in den ersten 50 Jahren nach ihrer Stiftung. Berlin 1798.
    3. Zuruf an die Bürgerschaft der Cöllnischen Vorstadt bei der Aufstellung ihrer hundertjährigen Bürgerfahne in der Sebastianskirche. Berlin 1801.
    4. Nachricht, den Zustand der Friedrichsstadt vor hundert Jahren, die Erbauung der Jerusalems- und Neuen Kirche, und diese Simultangemeine betr. 1801.
    5. **Hufeland, C. W.** Nachricht von dem Zustande des Krankenhauses der Charité im Jahre 1801. Berlin 1802.
    6. **Dove, H. W.** Die Witterungs-Verhältnisse von Berlin. Eine Vorlesung. Berlin 1842.
    7. Geschichte der im Jahre 1793 gegründeten Erwerbschulen in Berlin. Berlin 1843.
    8. Berlin oder neueste kurzgefaßte Geschichte und Beschreibung dieser berühmten Königsstadt ꝛc. Berlin 1817.

Digitized by Google

9. — Bericht über den Zustand und die Wirksamkeit des Berlinischen Bürger-Rettungs-Instituts seit dem Schlusse des Jahres 1817. Berlin 1822.
10. — Das Sieges-Denkmal auf dem Kreuzberge bei Berlin. Berlin o. J.
11. — Zur fünfzigjährigen Stiftungsfeier der Gesellschaft naturforschender Freunde in Berlin. Berlin 1823. 8.
12. **Möllinger, C.** Erneuerter Vorschlag zur Aufstellung einer Normal-Uhr für Berlin. Berlin 1823. 8.
13. — Statistische Uebersicht von der Bevölkerung der Haupt- u. Residenzstadt Berlin in den Jahren 1829 und 1830 und von den Kommunal-Einnahmen und Ausgaben derselben. Berlin 1831.
14. — Nachweisung, wie die jährlichen Ausgaben der Berlinischen Communal-Verwaltung vom Jahre 1828 gegen das Jahr 1805 sich verhalten.

264. **Möller, J. J.** Chroniciolum Berolinense, das ist, allerhand Berlinische Historien. Mspt. Fol. (Reicht bis zum 6. Mai 1701.) Manuscript. — Angehängt:
Seidel, M. F. 1. Historischer Aufsatz, wie es vor etlichen hundert Jahren mit der Verbrennung Nicolai des Propstes von Bernau zugegangen. Anno 1658.
2. Brevis Historiola Camerae electoralis Brandenburgicae.

265. Actenmäßige Relation von den beiden Schloßdieben zu Berlin, Kastellan Runcker und Hofschlosser Stieffen. Berlin 1719. 4.

266. 1. Beschreibung der Hannoverschen Freudenbezeugungen an dem Krönungstage Georgs II. Hannover 1727. Angeb.:
2. Beschreibung der Lustbarkeiten in Dresden bei Anwesenheit des Königs und Kronprinzen von Preußen. Dresden 1728.
3. Beschreibung der Lustbarkeiten bei Anwesenheit des Königs von Polen und dessen Kronprinzen in Berlin. Berlin 1728.

267. Charakteristik von Berlin. Stimme eines Kosmopoliten in der Wüste. 2 Bde. Philadelphia 1784.

268. Charakteristik oder Gemälde aus dem jetzt lebenden Berlin für das Jahr 1784, von dem Verfasser der Berlinischen Correspondenz. Philadelphia o. J.

269. Schattenriß von Berlin. Amsterdam 1788.

270. Beschreibung der äußeren und inneren Merkwürdigkeiten der königlichen Schlösser in Berlin, Charlottenburg ꝛc. Berlin 1794.

271. Guide de Berlin, de Potsdam et des environs. Traduit de l'Allemand. Berlin 1793.

272. Die Residenz und ihre Bewohner im Jahre 1800. Berlin.

273. **Eisenberg.** Rede bei Uebergabe der von der regierenden Königin den Bürgern der Louisenstadt geschenkten Fahne. Berlin 1802.

274. **v. Rüchel.** Anrede an die militairische Gesellschaft zu Berlin. 1803.

Digitized by Google

275. **Jungius, W.** Ausführlicher Bericht über meine Luftreise am 16. September 1805 zu Berlin. Berlin 1805.
276. **Wien und Berlin** in Parallele. Ein Seitenstück zu der Schrift: Vertraute Briefe über die innern Verhältnisse am preuß. Hofe seit dem Tode Friedrichs II. von F. v. C . . . .n. Amsterdam und Kölln 1808.
277. **v. Voß, J.** Gemälde von Berlin im Winter 1806—7. Mit einem Anhange von dramatischen Scenen. Berlin 1808.
278. Des türkischen Gesandten Resmi Ahmet Efendi Gesandtschaftsbericht über Wien und Berlin. Aus dem Türkischen. Berlin 1809.
279. **Biermann.** Verzeichniß der Berliner Bürger-Garde. Berlin 1809.
280. Reglement für die Bürger-Garde zu Berlin vom 31. October 1810.
281. Reglement für die Bildung der Bürger-Bataillone in Berlin vom 30. Juli 1813. Fol.
282. **Schmidt, V. H.** Wegweiser für Fremde und Einheimische durch die Residenzstädte Berlin und Potsdam. Berlin 1813.
283. **Weber, H.** Wegweiser durch die wichtigsten technischen Werkstätten Berlin's. Berlin und Leipzig 1819.
284. **v. Schaden, A.** Berlin's Licht und Schattenseiten. Nach einem mehrjährigen Aufenthalte an Ort und Stelle skizzirt. Dessau 1822.
286. **Rockstroh, H.** Berlin nach seinen vorzüglichsten Merkwürdigkeiten. Berlin 1823.
287. **Rumpf, J. D. F.** Berlin und Potsdam. Beschreibung aller Merkwürdigkeiten dieser Städte. 4 Ausg. 2 Bde. Berlin 1823.
288. — Der Fremdenführer oder alle Merkwürdigkeiten in Berlin, Potsdam und Charlottenburg. Berlin 1816.
289. Wegweiser durch Berlin und Potsdam und die umliegende Gegend. Berlin 1827.
290. Berlin, wie es ist. Fortsetzung der Sitten- und Charaktergemälde von London, Madrid und Wien von E. v. K******y. Leipzig 1827.
291. **Gaedicke.** Der Berliner Nachweiser zu allen hiesigen Sehens- und Merkwürdigkeiten. Berlin 1828.
292. Neuester Wegweiser durch Berlin, Potsdam und Charlottenburg. Mit einem Plan von Berlin. Berlin 1828.
293. **Granville's** Bemerkungen auf seiner Reise durch Deutschland über Berlin nach Petersburg. London 1829.
(Nur derjenige Theil des englischen Originalwerkes, welcher die Stadt Berlin betrifft).
294. **Cosmar, A.** Die Namen der wichtigsten Straßen, Gebäude, Brücken und Plätze Berlin's. Das. 1831.
295. **Encke, J. F.** Ueber die geographische Länge und Breite der Berliner Sternwarte. Berlin 1832.
297. Das Stadtgericht zu Berlin im Jahre 1834 nebst einer geschichtlichen Darstellung der Entstehung und Fortbildung desselben bis auf diesen Zeitpunkt. Mspt. Fol.

Digitized by Google

298. **Müller, E. G.** Neuester Wegweiser durch Berlin, Charlottenburg und Potsdam. Berlin 1834.
299. **Berghaus, H.** Geschichte der barometrischen Höhenbestimmung von Berlin und Dresden. Berlin 1836.
300. **Asher, A.** Picture of Berlin and its environs. Berlin 1837.
301. Vertraute Briefe über Preußens Hauptstadt. 2 Theile in einem Bande. Stuttgart und Leipzig 1837.
302. **Stieglitz, H.** Gruß an Berlin. Leipzig 1838.
303. Darstellung des Mühlenbrandes in Berlin am 3. April 1838. Berlin 1838. 4.
304. **Klöden, K. F.** Erläuterungen einiger Abschnitte des alten Berlinischen Stadtbuches.
305. — Ueber die Entstehung, das Alter und die früheste Geschichte der Städte Berlin und Köln. Berlin 1839.
306. **Fidicin, E.** Die Gründung Berlin's. (Kritik der vorigen Schrift des ꝛc. Klöden). Berlin 1840.
307. **Klöden, K. F.** Erwiderung auf die Schrift des E. Fidicin, die Gründung Berlin's betr. Berlin 1841.
308. **Mehring, A.** Ueber das Alter der Städte Berlin und Köln. Beleuchtung der Schriften von Klöden und Fidicin. Berlin 1841.
309. **Frege, L.** Berlin unter dem Einflusse der Reformation im 16. Jahrhundert. Berlin 1839.
310. Berliner Spaziergänge, gewidmet deutschem Volksthume. Berlin 1839.
311. **Cosmar, A.** Neuester Wegweiser durch Berlin für Fremde und Einheimische. Mit einem Plan. Berlin 1840.
312. Berlin wie es ist. Neuester Wegweiser für Einheimische und Fremde durch Berlin und Potsdam. Berlin 1840.
313. Statut und Reglement für die Schützengilde der Haupt- und Residenzstadt Berlin. Das. 1842. 2 Ex.
314. **Kux.** Charakteristik und Statistik Berlin's. Berlin 1842.
315. **Wehl, F.** Berliner Wespen. Berlin 1843.
316. **Friedländer, G.** Die Inschrift der Königl. Allgemeinen Kriegsschule in Berlin. Das. 1845.
317. **Saß, F.** Berlin in seiner neuesten Zeit und Entwickelung. Berlin 1846.
318. **Rabe, M. F.** Die eiserne Jungfer und das heimliche Gericht im Königl. Schlosse zu Berlin. Berlin 1847.
319. **Hoffmann, C. O.** Geschichte der Schützengilden in Berlin. Berlin 1847.
320. **Riedel.** Die Bürgerwehr besonders in Berlin. Berlin 1848.
321. **Nobiling, E.** Die Berliner Bürgerwehr in den Tagen vom 19. März bis 7. April 1848. Berlin 1852.
322. Personen und Zustände Berlins seit dem 18. März 1848. Leipzig 1849.
323. **Klein.** Die Dorotheenstadt. Versuch einer Geschichte derselben. Berlin 1849. Mspt.

Digitized by Google

324. **Branner, P.** Todtenfeier für die am 18. und 19. März 1848 Gefallenen. Eine Rede. Berlin 1849.
Streckfuß, A. Die Organisation der Volkspartei in Berlin. Berlin 1849.
Held. Berlin von der Revolution bis zur Verfassung. 1 Heft. 1849.
325. **Gneist, R.** Berliner Zustände. Politische Skizzen aus der Zeit vom 18. März 1848 bis 19. März 1849. Berlin 1849.
326. **v. Minutoli.** Die weiße Frau. Geschichtliche Prüfung der Sage und Beobachtung dieser Erscheinung. Berlin 1850.
327. **Rosenkranz, K.** Die Topographie des heutigen Paris und Berlin. Zwei Vorträge. Königsberg 1850.
328. Die Berliner Märztage vom militairischen Standpunkte aus geschildert. Berlin 1850.
Bemerkungen des Grafen v. Arnim-Boitzenburg zu obiger Schrift. Berlin 1850.
329. **Kossack, E.** Berlin und die Berliner. Humoresken, Skizzen und Charakteristiken. Berlin 1851.
330. **Trahndorff, K. F. E.** Ueber die Bedeutung Berlin's in der großen Krisis unserer Zeit. Ein Vortrag. Berlin 1852.
331. **Wolff, A.** Berliner Revolutions-Chronik. 3 Bde. Berlin 1852.
332. **Metzenthin, Fr.** Denkschrift des Veteranen-Jäger-Corps. Berlin 1853.
333. **Rahn, G.** Das National-Krieger-Denkmal im Invalidenpark zu Berlin. Berlin 1854.
334. **Kuntze, E.** Das Jubiläum vom Voigtland oder Geschichte der Gründung und Entwickelung der Rosenthaler Vorstadt bei Berlin von 1755 bis 1855. Berlin 1855.
Dieterichs. Der Boden in der nächsten Umgebung Berlin's. (Siehe Bd. III Archiv für Landeskunde ꝛc. VIII Nr. 432).
335. **Rahn.** Die Berliner Königsstadt und deren vier Kirchen. Berlin 1857.
336. **Holtze, F.** Geschichte der Befestigung von Berlin. Berlin 1860.
337. **Springer, R.** Berlin. Ein Führer durch die Stadt und ihre Umgebungen. Leipzig 1861.
338. Das Berliner Rathhaus. Denkschrift zur Grundsteinlegung für das neue Rathhaus am 11. Juni 1861. Berlin 1861.
340. **Adler, F.** Die Baugeschichte von Berlin. Berlin 1861.

Novellen und Romane aus der Geschichte Berlins.

341. **Cosmar, A.** Die Gründung Berlin's. Festspiel zum 3. August 1831.
341a. **F. F. (Friedrich Förster).** Die Runde des großen Kurfürsten in der Neujahrsnacht 1822, 27, 29, 30, 31, 32, 37. Berlin.
342. **Cosmar, A.** Sagen und Miscellen aus Berlin's Vorzeit. 2 Thle. in Bde. Berlin 1831.

Digitized by Google

343. **Schneider, L.** Bilder aus Berlin's Nächten. 1835.
344. **Alexis, W.** Der Roland von Berlin. In 3 Bdn. Leipzig 1840.
345. **Dronke, E.** „Berlin." 2 Bde. Frankfurt a. M. 1846.
345 a. **Rohrmann, C.** Der sittliche Zustand von Berlin nach Aufhebung der geduldeten Prostitution des weiblichen Geschlechts. Ein Beitrag zur Geschichte der Gegenwart. Leipzig 1846.
346. **Heßlein, B.** und **Rogan, C.** Berlin's berühmte und berüchtigte Häuser, in historischer, criminalistischer und socialer Beziehung. Berlin 1848.
347. **Hesekiel, G.** Berlinisches Historienbuch. Berlin o. J. (1852.)
348. Berlin, ein Buch für junge und alte Preußen. Berlin 1852.
348 a. **Sternberg, A. v.** Ein Carneval in Berlin. Leipzig 1852.

Topographie, Statistik ꝛc.

349. **Süßmilch, J. P.** Der königl. Residenz schneller Wachsthum und Erbauung. Berlin 1752. 4.
350. **Helling, J. G. A. L.** Geschichtlich-statistisch-topographisches Taschenbuch von Berlin und seinen nächsten Umgebungen. Berlin 1830.
351. **Neander II.** Anschauliche Tabellen von der gesammten Residenzstadt Berlin, worin alle Straßen, Gassen und Plätze und in denselben alle Gebäude aufgezeichnet stehen. 2 Bde. Berlin 1799 u. 1801.
351 a. **Sachs, S.** Allgemeiner Straßen- und Wohnungsanzeiger für . . Berlin. Mit Grundrissen ꝛc. Berlin 1812.
352. **Gaedicke.** Taschen-Tabellen und Plan von Berlin. Berlin 1813.
353. Ortschafts-Verzeichniß des Regierungsbezirks Berlin. Berlin 1816. 4.
354. **Korth, D.** Neuestes topographisch-statistisches Gemälde von Berlin und dessen Umgebung. Berlin 1821.
355. **Wegener.** Haus- und General-Adreßbuch der Haupt- und Residenzstadt Berlin für 1822. Berlin.
356. **Dosse.** Berlin oder Nachweisung sämmtlicher Straßen, Gassen u. s. w. Berlin 1829.
357. Adreßkalender der Haupt- und Residenzstadt Berlin von 1713, 24, 26, 28, 32—34, 37—40, 42, 46, 48—50, 61, 67, 69—72, 75, 77, 99, 1802, 8, 12, 18—33, 37, 38, 40 u. s. w.
358. Adreßbuch, kaufmännisches, von Berlin und Potsdam pr. 1802. Berlin eod.
359. Adreßbuch, allgemeines (Industrie), von Berlin pro 1816. Berlin.
360. Adreßbuch, Haus- und General-, von Berlin pro 1822. Nebst Register. Herausgegeben von C. F. W. Wegener. Berlin 1822.
361. Wohnungs-Anzeiger, allgemeiner, für Berlin, herausgegeben

Digitized by Google

von F. W. Boike, pro 1824, 26—28, 30—36. Von 1837 ab redigirt vom Polizeirath Winckler, 1838 ꝛc. ꝛc.

362. **Winckler, E.** Adreßbuch für Berlin und Charlottenburg pro 1835 u. 1836.

363. Topographisch-statistische Uebersicht des Regierungs-Bezirkes Potsdam und der Stadt Berlin. Berlin 1841. 4.

Die Kirchen.

364. **Lisco, F. G.** Mittheilung über die evangelischen Kirchen und Kirchen-Ministerien Berlin's. Berlin 1845.

365. Zur Kirchengeschichte Berlin's. Berlin 1857.

366. Die Kirchspiele Berlin's. Berlin 1853.

367. Instruktion für die Vorstände der Berlinischen Stadtkirchen, magistratualischen Patronats vom 21. December 1821.

368. Instruktion für die Vorstände der Berlinischen Stadtkirchen über welche dem Magistrate das Patronat zusteht. Berlin 1851.

369. Amtliche Verzeichnisse der öffentlichen Gottesdienste in den evangelischen Kirchen Berlin's. Jahrgang 1854 u. s. w.

370. Instruktion für die bei den Kirchen städtischen Patronats angestellten Todtengräber vom 18. Juli 1826. Berlin.

371. Chronik der St. Andreas-Kirche seit dem Jahre 1848. Manuskript. Fol.

Geschichte der böhmischen Kirche.
(Siehe III. 241. Thl. II.)

Geschichte der Domkirche.
(Siehe III. 241. Thl. I.)

372. **Rabe, M. F.** Das Grabmal des Kurfürsten Johann Cicero von Brandenburg. in der Domkirche zu Berlin. Berlin 1843. 4.

Geschichte der Kirche auf der Dorotheenstadt.
(Siehe III. 241. Thl. II.)

373. Kirchliche Nachrichten über die Dorotheenstädtische Gemeinde.

374. Bericht des Vereins für innere Mission in der Dorotheenstadt.

Geschichte der Kirche zur heiligen Dreifaltigkeit.
(Siehe III. 241. Thl. II.)

375. Kurzgefaßte Geschichte der Dreifaltigkeitskirche zu Berlin im achtzehnten Jahrhundert. Berlin 1801.

376. An die Mitglieder beider zur Dreifaltigkeitskirche gehörigen Gemeinden. Berlin 1820.

377. Geschichte der Dreifaltigkeitskirche zu Berlin. Zur 100jährigen Jubelfeier der Kirche den Mitgliedern dieser Kirchengemeinde gewidmet. Berlin 1839.

Geschichte der französischen Kirchen.
(Siehe III. 241. Thl. II.)

Digitized by Google

378. Historische Denkwürdigkeiten der Stiftung der französischen Gemeinde in Berlin. Berlin 1772.
379. **Germon, Charl.** L'église réfugiée en 1781. Récit suivi de Dialogues des morts et publié à l'occasion de la 67me fête du réfuge. Berlin 1781.
380. **Reclam.** Mémoire historique du temple de la Louisenstadt. Berlin 1828.
381. Geschichtliche Nachrichten über die französische Louisenstädtische Kirche. Berlin 1828. 4.
Geschichte der Kirche auf dem Friedrichs-Werder. (Siehe III. 241. Thl. II.)
382. Chronik der Friedrich-Werderschen Kirche zu Berlin seit dem Jahre 1680. Mspt. Fol.
383. **Hartung, F. A.** Kurze Nachricht von der Erbauung der Friedrich-Werderschen Kirche. Berlin 1801.
384. Kurze Nachricht von der Erbauung der Friedrich-Werderschen Kirche und ihrer vornehmsten Veränderungen während des ersten Jahrhunderts ihrer Dauer. Berlin 1801.
385. Mémoire historique pour le jubilé centénaire de la dédicace du Werder. Berlin 1801.
386. **Hartung, F.** Kurze biographische Notiz von einigen denkwürdigen Männern der Friedrichs-Werderschen Gemeinde. Berlin 1805.
387. **Küster.** Predigt bei der Einweihung der Friedrich-Werderschen Kirche und bei Verkündigung der Union. Berlin 1831.
388. An die Mitglieder der Friedrich-Werderschen und Dorotheenstädtischen Kirche wegen der Union. Berlin 1831.
389. **Walther, J. F.** Historische Nachricht über die Garnison-, Kirch- und Schulanstalten in Berlin. Das. 1737. 4.
Geschichte der Garnisonkirche. (Siehe III. 241. Thl. II.)
390. Kirchlicher Bericht für die Gemeinden der Königl. Garnisonkirche.
Geschichte der Kirche zu St. Georgen vor dem Königsthore. (Siehe IV. 231. Thl. II.)
391. **Woltersdorff, T. C. G.** Predigt bei der 100jährigen Jubelfeier der Georgen-Gemeinde. Berlin 1789.
392. Die Jubelfeier der St. Georgen-Gemeinde zu Ehren des Herrn Theodor Carl George Woltersdorff, Königl. Ober-Konsist.-Rath ꝛc. ꝛc., nebst von ihm gehaltenen Predigt ꝛc. ꝛc. Berlin 1804.
393. Chronik der St. Georgenkirche. (1827—44, mit Nachträgen vom Kirchenjahre 1817 an.) Mspt. Fol.
394. Chronik der St. Georgenkirche zu Berlin seit dem Jahre 1826. Mspt. Fol.
395. **Langbecker, E. E. G.** Geschichte der St. Georgenkirche zu Berlin. Das. 1827.
396. Berichte des Vereins für innere Mission zu St. Georgen und St. Markus pr. 184 —59.

Digitized by Google

Geschichte der St. Gertraudt-Kirche.
(Siehe III. 241. Thl. II.)

397. Die Gertraudten-Kirche. Predigt zu deren Einweihung von F. G. Lisco und kurze Geschichte von L. Frege. Berlin 1834.

Geschichte des Hospitals und der Kirche zum heiligen Geist.
(Siehe III. 241. Thl. II.)

398. Die Hospitäler zum heiligen Geist und St. Georg in Berlin. Einladungsschrift zur Wiedereröffnung der Heiligen-Geist-Kirche. Berlin 1835.

398a. Jacobi-Kirche. Kirchliche Berichte der Gemeinde der ꝛc. Berlin 1852 ꝛc.

Geschichte der Jerusalemskirche.
(Siehe III. 241. Thl. II.)

Nachricht von dem Zustande der Friedrichsstadt vor 100 Jahren, die Erbauung der Jerusalems- und Neuen Kirche und diese Simultangemeinde betr. Berlin 1801.
(Siehe III. 263. Nr. 3.)

399. Chronik der Jerusalemer Kirche zu Berlin seit dem Jahre 1484. Mspt. Fol.

Geschichte der neuen großen katholischen Kirche.
(Siehe III. 241. Thl. II.)

401. Geschichte und Beschreibung der neu erbauten katholischen Kirche zu St. Hedwig in Berlin. Berlin 1773.

Geschichte der Klosterkirche.
(Siehe III. 241. Thl. II.)

Geschichte der Kirche vor dem Cöpenicker Thore.
(Siehe III. 241. Thl. II.)

401. Beschreibung, historische, von Fundation und zweimaligen Erbauung der Sebastianskirche. 1775. Mspt. Fol.
Auch unter dem Titel:
W.(alter), J. F. Kurzgefaßte historische Nachricht von Fundirung und zweimaligen Erbauung der sogenannten Sebastianskirche ꝛc. 1757.

402. **Bachmann, J. T.** Die Louisenstadt. Versuch einer Geschichte derselben und ihrer Kirche. Berlin 1838.

403. Chronik der Louisenstadt-Kirche und deren Parochie vom Jahre 1838 an. Mspt. Fol.

404. Kirchlicher Bericht für die Gemeinde der Louisenstadtkirch-Parochie.

405. Chronik der St. Markus-Kirche zu Berlin seit October 1854. Mspt. Fol.

Geschichte der Marien-Kirche.
(Siehe III. 241. Thl. II.)

406. Nachricht von der Erbauung des neuen Thurmes der Marienkirche zu Berlin. 1790. 4.

407. Die St. Marien-Kirche zu Berlin. Berlin 1819.

407a. Chronik der Marienkirche. Mspt. Fol.

407b. Verein, der, für die innere Mission in der Marien-Gemeinde zu Berlin, Jahresberichte ꝛc. Berlin 1854.

Digitized by Google

408. **Lübke, W.** Der Todtentanz in der Marienkirche zu Berlin. Berlin 1861.
409. Jahresfeier des Vereins für innere Mission in der St. Marien-Gemeinde pro 1853 u. 54 ꝛc.
410. **Blume, K. L.** Geschichte der Nazareth-Gemeinde auf dem Wedding zu Berlin. Berlin 1860.
Geschichte der sogenannten Neuen Kirche.
(Siehe III. 241. Thl. II.)
411. Beschreibung der beiden Thürme auf dem Gensd'armen-Markte. Berlin 1785.
412. Chronik der Neuen Kirche zu Berlin seit dem Jahre 1701. Mspt. Fol.
Geschichte der St. Nikolai-Kirche.
(Siehe III. 241. Thl. I.)
413. **Zöllner, J. F.** Einige Erinnerungen aus dem achtzehnten Jahrhundert für die Gemeine der Nicolai-Kirche. Berlin o. J.
414. **Kühnau, W.** Die St. Nicolai-Kirche zu Berlin. Das. 1817.
415. Einrichtung, über die neue, der Nicolai-Kirche in Berlin und die in derselben befindlichen Denkmäler. Das. 1817.
416. Das Ministerium der St. Nicolai-Kirche an die Gemeinde. Mittheilungen der kirchlichen Nachrichten pro 1830, 31, 34 und 35, 37, 38. 4.
417. Nachrichten der Nicolai-Kirche betr. von den Pröbsten und Predigern der Nicolai-Kirche bis zum Probst Spener. Berlin 1836.
418. Chronik der Nicolai- und Kloster-Kirche seit dem Jahre 1843. Mspt. Fol.
419. Jahresberichte des Vereins für innere Mission in der Nicolai-Parochie 1850 ꝛc.
Geschichte der Parochial-Kirche.
(Siehe IV. 231. Thl. I.)
420. **Wilmsen u. Granau.** Zwei Predigten zur Feier des 100jährigen Stiftungsfestes der Parochial-Kirche. Berlin 1803.
421. Geschichte der evangel. reformirten Parochial-Kirche in Berlin. Zum Stiftungstage 1803.
422. **Arndt, F.** Geschichte der evangelischen Parochial-Kirche in Berlin vom Jahre 1694—1839. Berlin 1839.
423. **Bellermann, Ch. F.** Antritts-Predigt, gehalten in der St. Paulskirche vor Berlin, am Tage ihrer Einweihung am 12. Julius 1835. Berlin o. J.
424. — Die St. Paulsgemeine Berlin ꝛc. Kurze Geschichte ꝛc. bei Gelegenheit der ersten Jahresfeier ihrer Kirchweih am 17. Juni 1836 ꝛc. Berlin 1836.
425. **Reinbeck, J. G.** Nachricht von dem Brande des Thurmes der St. Petri-Kirche. Berlin 1730. 4.
Angehängt ist:
Giese, F. Jubilaeum evangelicum, oder Dank- und Freudengedichte zur Augsburgischen Confession. Berlin 1730 und
Rambach, J. J. Gedächtnißrede auf den Prorector Gundling. Halle 1730.

Digitized by Google

426. **Schbuemann, D.** Eilfertige und wohlmeinende Gedanken über den brennenden Petrithurm. Berlin 1730.
427. Chronik der St. Petrikirche zu Berlin seit 1730. Mspt. Fol.
Geschichte der Petrikirche.
(Siehe III. 241. Tom. I.)
428. **Teller.** Nachricht von der Veränderung der St. Petrikirche im 18. Jahrhundert. Berlin 1800.
429. **Teller,** Probst. Nachricht von den Veränderungen mit und bei der St. Petrikirche ꝛc. Berlin o. J. 4.
430. **Schmidt, J. W.** Nachricht von dem Brande der St. Petrikirche in Berlin 1809.
431. **Schmidt, V. H.** Geschichte der St. Petrikirche. Berlin 1809.
432. Schicksale, die, der St. Petrikirche in Berlin von ihrer Gründung bis auf die neueste Zeit. Berlin 1845.
433. **Rahn, G.** Die Hauptmomente aus der Geschichte der St. Petrikirche in Berlin. Berlin 1853.
434. Partitur der bei der Einweihung der St. Petrikirche am 16. October 1853 aufgeführten Gesänge. Mspt. 4.
Geschichte der Kirche vor dem Spandauer Thore.
(Siehe IV. 231. Thl. II.)
435. Der Sophien-Kirche Königl. Fundation und derselben Confirmation; Predigt gehalten vom Probste J. Porst. Cölln a. d. Spree 1714. 4.
436. Nachrichten, kirchliche, der Sophien-Gemeinde für das Jahr 1847 ꝛc.
437. Chronik der Waisenhaus-Kirche zu Berlin seit dem Jahre 1697. Mspt. Fol.

Kunst und Wissenschaft.

438. Bemerkungen, kritische, über den Zustand der Baukunst in Berlin. Das. 1776.
439. **Nicolai, Fr.** Nachricht von den Baumeistern, Bildhauern ꝛc., welche vom 13. Jahrhundert sich in Berlin aufgehalten haben. Berlin 1786.
440. **Levezow, N.** Geschichte der königl. Akademie der bildenden Künste und mechanischen Wissenschaften in Berlin. Stettin und Leipzig 1808.
441. Kunstblatt, Berliner. Herausgegeben von E. H. Toelken. Berlin 1828—29.
442. **Seidel, C.** Die schönen Künste in Berlin im Jahre 1828.
443. **Gerhard, E.** Berlin's antike Bildwerke. I Th. Berlin 1836.
444. Berlin und seine Kunstschätze. Leipzig und Dresden 1855.
445. **Sebald.** Berlin's Denkmäler der Bau- und Bildhauerkunst. Berlin 1844.

Digitized by Google

446. **Berger, L.** Thesaurus Brandenburgicus selectus sive Gemmarum et Numismatum Graecorum in cimeliarchio electorali brandenburgico elegantiorum series. 3tom. Colon et Berolin. 1696—1705. Fol.
447. **v. Ledebur, L.** Geschichte der Königl. Kunstkammer in Berlin. Berlin 1831.
448. **Levezow, N.** Verzeichniß der antiken Denkmäler im Antiquarium des Königl. Museums. 1. Abth. Gallerie der Vasen. Berlin 1834.
449. **Toelken, E. H.** Erklärendes Verzeichniß der antiken, vertieft geschnittenen Steine in der Königl. Preuß. Gemmen-Sammlung. Berlin 1835.
450. **Tieck, F.** Verzeichniß von den Werken della Robbia, Majolica, Glasmalerei ꝛc. im Museum zu Berlin. Berlin 1835.
451. **Gerhard, E.** Neuerworbene antike Denkmäler des Königl. Museums. 1. Heft. Berlin 1836.
452. **Waagen, G. F.** Verzeichniß der Gemälde-Sammlung des Königl. Museums zu Berlin. Berlin 1837.
453. **v. Ledebur, L.** Das Königl. Museum vaterländischer Alterthümer im Schlosse Monbijou zu Berlin. Berlin 1838.
454. **Kugler, F.** Beschreibung der Gemälde-Gallerie des Königl. Museums zu Berlin. Berlin 1838.
455. — Beschreibung der in der Königl. Kunstkammer zu Berlin vorhandenen Sammlung. Berlin 1838.
456. **Tieck.** Verzeichniß der antiken Bildhauerwerke des Königl. Museums zu Berlin. Berlin 1839.
457. **Panofka, T.** Verzeichniß der Gypsabgüsse im Königl. Museum zu Berlin. Berlin 1844.
458. Leitfaden für die Königl. Kunstkammer und das ethnographische Kabinet. Berlin 1844.
459. **Stahr, A.** Die Kolosse der Dioskuren von Monte Cavallo im Neuen Museum zu Berlin. Berlin 1853.
460. **Schasler, M., Dr.** Berlin's Kunstschätze. Berlin 1855—56.
    1. Abthl. Die Königl. Museen.
    2. Abthl. Die öffentlichen und Privat-Kunstsammlungen.

Schauspiel ꝛc.

461. Schauspieler-Gesellschaft, über die Kochische, in Berlin. 1771.
462. **Plümicke, C. M.** Entwurf einer Theatergeschichte von Berlin. Berlin und Stettin 1781.
463. Beitrag zu einem Theater-Handbuch für das Jahr 1799. Berlin.
464. **Tietz, Fr.** Bunte Erinnerungen an frühere Persönlichkeiten, Begebenheiten und Theaterzustände aus Berlin. Berlin o. J.
465. **Schneider, L.** Johann Karl von Eckenberg, der starke Mann. (Beitrag zur Theatergeschichte Berlin's, o. J.)

Digitized by Google

466. **Friedländer, G.** Eine kurze Komödie von der Geburt des Herrn Christi. Von den Prinzen und Prinzessinnen des kurfürstlichen Hofes 1589 zu Berlin aufgeführt. Berlin 1839. 4.
467. Lessing's Nathan der Weise auf der Berliner Bühne. Vortrag. Berlin 1843.
468. **Chunstin, Hen.** Ein seer schön und nützlich Spiel von der lieblichen Geburt unseres Herren Jesu Christi zu Cölln an der Spree gehalten. Anno 1541. Berlin 1862.
469. Geschichte, zur, der Sing-Akademie in Berlin. Berlin 1843.
470. **Bornemann, W., sen.** Die Zelterſche Liedertafel in Berlin, ihre Entstehung, Stiftung und Fortgang ꝛc. Berlin 1851.

Wissenschaft.

471. Erzählung, kurze, von der Stiftung und Einsetzung der königl. preuß. Societät der Wissenschaften. Berlin 1711. 4.
472. Büsten Berlinischer Gelehrten und Künstler, mit Devisen. Leipzig 1787.
473. Ruinen aus einer Büstengallerie Berlinischer Gelehrten und Künstler. London 1792.
474. Nachtrag zu den Büsten Berlinischer Gelehrten, Schriftsteller und Künstler. Halle 1792.
475. **Schmidt** und **Mehring.** Neuestes gelehrtes Berlin oder literarische Nachrichten von Berlinischen Schriftstellern und Schriftstellerinnen. Berlin 1795.
476. Berlin, gelehrtes, im Jahre 1825 (Herausg. von Hitzig). Berlin 1826.
477. **Wilken, F.** Geschichte der Königl. Bibliothek zu Berlin. Berlin 1828.
478. Indices librorum manuscr. et impr., quibus biblioth. reg. berolin. aucta pro 1835 etc. Berol.
479. **v. Raumer, F.** Einleitungsworte zur öffentlichen Sitzung der Akademie der Wissenschaften den 16. October 1845. Berlin 1845.
479a. Gesetze, die, der Gesellschaft naturforschender Freunde in Berlin. Das. 1810. und deren 50jährige Stiftungsfeier i. J. 1823.
480. Gesetzurkunde der Berlinischen Gesellschaft für deutsche Sprache. Berlin 1816. 4.
480a. Uebersicht der in den Jahren 1853—1862 in der Berlinischen Gesellschaft für deutsche Sprache gehaltenen Vorträge von G. A. Kuhlmey. Berlin 1836.
481. Klopstock's Jahrhundertsfeier in der Berlinischen Gesellschaft für deutsche Sprache, den 2. Juli 1824.

II. Die Umgegend Berlins.

482. **Hauchecorne, F. G.** Description du parc de Berlin. Berlin 1792.

Digitized by Google

483. Rede beim Aufsetzen des Knopfes und Kreuzes auf den Kirchthurm zu Stralau. Berlin 1823.
484. Topographie des Kalksteingebirges bei Rüdersdorf. Mspt. Fol.
485. Rüdersdorfer Kalksteingebirge, über das, und die jüngste Preisherabsetzung der Steine. Sendschreiben der Rüdersdorfer Gemeinde an die Stadtverordneten zu Berlin. Berlin 1830.
486. **Martins.** Ueber das Rüdersdorfer Kalksteingebirge und die jüngste Preisherabsetzung der Steine. Mit Bezug auf das (vorstehende) Sendschreiben der Gemeinde. Berlin 1830.
487. Umgegend Berlin's, die. Topographisch und historisch dargestellt. (Nebst dem Plane der Umgegend Berlin's.) Berlin 1833.
488. **v. Raumer, G. W.** Der Thiergarten bei Berlin, seine Entstehung und seine Schicksale. Berlin 1840.
489. **v. Bennigsen-Förder, R.** Erläuterung zur geognostischen Karte der Umgegend von Berlin. Mit Karte. Berlin 1843. 4.
490. **Merget, A.** Heimathskunde von Berlin und Umgegend. Berlin 1858.
490a. **Cotta, Th.** Die Heimathkunde für Berlin. Berlin 1863.

III. Andere Städte und Ortschaften der Mark Brandenburg.

Belitz, die Stadt.
(Siehe III. Nr. 183. Riedel. Cod. I. Bd. 9.)
Bernau. Geschichte dieser Stadt.
(Siehe III. 194. Fidicin. Territorien. Bd. 2.)
Biesenthal. Geschichte dieser Stadt.
(Siehe III. 194. Fidicin. Territorien. Bd. 2.)
Bisthum und Domcapitel zu Brandenburg.
(Siehe III. 183. Riedel. Cod. I. Bd. 8.)
491. **Heffter, M. W.** Geschichte der Kur- und Hauptstadt Brandenburg. Potsdam 1840.
492. Beschreibung alter Seltenheiten der Kunst- und übrigen Alterthümer in Charlottenburg. Berlin 1768.
Cöpenik. Geschichte der Stadt.
(Siehe III. 194. Fidicin Territorien Bd. 1.)
Cremmen-Glin, die Stadt.
(Siehe III. 183. Riedel. I. Bd. 7.)
Bellin, das Land, mit dem Städtchen Fehrbellin.
(Siehe III. 183. Riedel. Cod. I. Bd. 7.)
493. **Jobst, W.** Beschreibung, kurze, der Stadt Frankfurt a. O. von ihrer Fundation bis auf gegenwärtige Zeit. 3. Ausg. Mit Zusätzen von J. C. Beckmann. Frankfurt an der Oder 1706. Fol.
494. **Hausen, C. A.** Geschichte der Universität und Stadt Frankfurt a. O. Frankfurt a. O. 1853.
495. **Spiker.** Geschichte der Stadt Frankfurt a. O. Frankfurt a. O. 1853.

Digitized by Google

Städte und Burgen, die, Freienstein, Meienburg und Neuhausen mit den Familien v. Rohr und v. Winterfeld.
(Siehe III. Nr. 183. Riedel. Cod. I. Bd. 2.)

496. **v. Hagen, Th. P.** Beschreibung der Stadt Freyenwalde, des dasigen Brunnens und Alaunwerks. Berlin 1784. 4.

497. Schloß, das, Friedrichsdorf.
(Siehe III. 183. Riedel. Cod. I. Bd. 2.)

Amt Goldbeck, das, mit dem Städtchen Dossow ꝛc.
(Siehe III. 183. Riedel. Cod. I. Bd. 2.)

Schloß Golzow.
(Siehe III. 183. Riedel. Cod. I. 10.)

497. **Knuth, F.** Chronik von Gransee. Berlin 1840.

Gransee, die Stadt und das Kloster.
(Siehe III. 183. Riedel. Cod. I. Bd. 4.)

Havelberg, das Bisthum.
(Siehe III. 183. Riedel. Cod. I. Bd. 2.)

Havelberg, die Stadt und der Dom.
(Siehe III. Nr. 183. Riedel. Cod. dip. I. Tom. 1.)

Havelberg, das Domkapitel zu.

Havelberg, die Stadt.
(Siehe III. 183. Riedel. Cod. I. Bd. 3.)

498. **Heffter, C. C.** Urkundliche Chronik der alten Kreisstadt Jüterbogk und ihrer Umgebungen. Jüterbogk 1851.

499. **Neumann, G. F. L.** Versuch einer Geschichte und Topographie der Stadt Königsberg i. d. N., nebst topographischer Uebersicht des Königsberger Kreises. Berlin 1824.

Kyritz, die Stadt.
(Siehe III. 183. Riedel. Cod. I. Bd. 1.)

Lehnin, Kloster.
(Siehe III. 183. Riedel. Cod. I. 10.)

500. Beschreibung der im ehemaligen Kloster Lehnin befindlichen Denkmäler und Merkwürdigkeiten. Lehnin.

501. **Heffter, M. W.** Die Geschichte des Klosters Lehnin. Brandenburg 1851.

Leitzkau, das Kloster.
(Siehe III. 183. Riedel. Cod. I. 10.)

Lenzen, die Stadt und Burg.
(Siehe III. 183. Riedel. Cod. I. 2.)

Liebenwalde. Geschichte der Stadt.
(Siehe III. 194. Fidicin. Territorien. Bd. 1.)

Lindow, das Kloster und Städtchen.
(Siehe III. 183. Riedel. Cod. I. 4.)

Löwenberg, das Land.
(Siehe III. 183. Riedel. Cod. I. 7.)

Marienfließ an der Stepnitz, das Cistercienser Jungfrauen-Kloster.
(Siehe III. 183. Riedel. Cod. I. Bd. 1.)

Mittenwalde. Geschichte der Stadt.
(Siehe III. 194. Fidicin. Territorien. Bd. 1.)

Nauen, die Stadt und das Amt.
(Siehe III. 183. Riedel. Cod. I. Bd. 7.)

Digitized by Google

F. Andere Provinzen, Städte, Ortschaften ꝛc. in Preußen.

a. Hohenzollern.

522. **v. Viebahn, G.** Erinnerungen aus Hohenzollern. Ueberblick des Gebietes, der Landesgeschichte, Wohnplätze, Industrie und Verwaltung. Berlin 1853.

b. Rheinland.

523. Nachricht über die zu Cleve gesammelten Alterthümer und andere daselbst vorhandene Denkwürdigkeiten. Berlin 1795.
524. **Brüning.** Annalen der Stadt Elberfeld. Heft 3, 4 und 6—11, enthaltend die denkwürdigsten Ereignisse von 1818—19 und 1821—26.
525. **Contelle, K.** Elberfeld, topographisch-statistische Darstellung. Elberfeld 1853.
526. Rheinprovinz, die, unter Preußen. Elberfeld 1842.

c. Pommern.

527. **Cramer, D.** Das große pommersche Kirchen-Chronikon, oder Beschreibung dessen, was in Religionssachen in Pommern ꝛc. sich zugetragen hat. Stettin 1628. Fol.
528. **Micraelius, J.** Altes Pommernland, nebst historischer Erzählung der in den nächsten 30 Jahren bis auf des letzten Herzogs Bogislav XIV. Tod in Pommern vorgegangenen Geschichten. Alten-Stettin 1640. 4.
529. Apparatus diplomatico-historicus. Verzeichniß allerhand zur Pommerschen und Rügenschen Historie dienenden Landesgesetze ꝛc. Greifswald 1735. Fol.
530. **Wutstrack, C. F.** Kurze historisch-geographisch-statistische Beschreibung von dem Herzogthum Vor- und Hinterpommern. Stettin 1793. Mit einem Nachtrag. 2 Bde. Stettin 1795.
531. **Barthold, F. W.** Geschichte von Rügen und Pommern. 4 Thle. (Thl. 4 in 2 Abth.) Hamburg 1839—45.

d. Posen.

532. Denkschrift über die Ereignisse im Großherzogthum Posen seit dem 20. März 1848. Berlin 1848.

e. Preußen.

533. **v. Holsche, A. C.** Geographie und Statistik von West-, Süd- und Neu-Ostpreußen. 3 Bde. Berlin 1800—1807.

Digitized by Google

Schultz, J. C. Danzig und seine Bauwerke in malerischen Original-Radirungen mit geometrischen Details und Text. Danzig.
(S. Landkarten ꝛc. II. C. 14.)

535. **Schreiner, A.** Königsberg's sechshundertjähriges Jubiläum. Königsberg 1856.

536. **Marienburg**, das Schloß, in Westpreußen. Eine geschichtliche Darstellung. Berlin 1819.

537. **Roscius.** Ueber die Niederung bei Marienwerder am rechten Weichselufer, während sechs Jahrhunderten. 2. Aufl. Danzig 1829.

f. Sachsen.

Arneburg, Burg, Stadt und Stift.
(Siehe III. 183. Riedel. Cod. I. Bd. 6.)

538. **Michaelis, A. B.** Sammlung einiger die Stadt Ellrich in der Grafschaft Hohnstein betreffenden Nachrichten. Halle 1752. 4.

539. **Muth, P.** Ueber den Einfluß des vormaligen Peterkloster-Benedictiner-Ordens zu Erfurt auf religiöse, moralische und wissenschaftliche Kultur. Erfurt 1804.

540. **Abel, C.** Sammlung etlicher noch nicht gedruckten alten Chroniken, als der Niedersächsischen, Halberstädtischen ꝛc. Braunschweig 1732. 4.

541. **Lentz, S.** Diplomatische Stifts- und Handelshistorie von Halberstadt. Halle 1794. 4.

Gardelegen, Burg und Stadt.
(Siehe III. 183. Riedel. Cod. I. Bd. 6.)

542. **Pomarius, M. J.** Summarischer Begriff der Magdeburgischen Stadt-Chroniken. Magdeburg 1857.

543. **Beschreibung**, eigentliche, der weltberühmten Domkirche zu Magdeburg. Magdeburg 1689.

544. **Calvisius, S. H.** Das zerstörte und wieder aufgebaute Magdeburg. Das. 1721. 4.

545. **Geschichte** und Beschreibung der Domkirche zu Magdeburg. 1745. 4.

546. **v. Dreyhaupt, J. C.** Pagus nelectici et nudzici, oder Beschreibung des zum Herzogthum Magdeburg gehörigen Saalkreises. 2 Thle. Halle 1749—50. Fol.

547. **Lentz, S.** Diplomatische Stifts- und Landeshistorie von Magdeburg. Cöthen 1756. 4.

548. **Entzelt, Chr.** Altmärkische Chronika mit Sagittarii Geschichte des Markgrafthums Salzwedel. Aus dem Latein. 3. Aufl. Salzwedel 1736. 4.

Seehausen, Stadt, und das Nicolai-Stift St. Boyster.
(Siehe III. 183. Riedel. Cod. I. Bd. 6.)

549. **Anweisung** zu einer Chronik der altmärkischen Stadt Stendal. Halle 1747.

Digitized by Google

Das St. Nicolai-Domstift zu Stendal.
(Siehe III. 183. Riedel. Cod. I. Bd. 5.)

550. **Küster, G. G.** Antiquitates Tangermundensis. Berolini 1729. 4.

Werben, die Comthurei. Burg und Stadt Werben.
(Siehe III. 183. Riedel. Cod. I. Bd. 6.)

551. **Freytag, F.** Der Führer in der Grafschaft Wernigerode ꝛc. Wernigerode 1860.

g. Schlesien.

552. Schlesien, vor und seit dem Jahre 1740. 2 Aufl. 2 Thle. Freiburg 1788.

553. **Wutke, H.** König Friedrichs des Großen Besitzergreifung von Schlesien und die Entwickelung der öffentlichen Verhältnisse in diesem Lande bis zum Jahre 1740. 1. u. 2. Thl. Leipzig 1842—43.

554. **Bohm, E. L.** Handbuch der Geographie und Statistik von Schlesien. Berlin 1806.

554a. **Menzel, K. A.** Geschichte der Stadt Breslau. Ein Beitrag zur Kenntniß der Entwickelung des deutschen Bürgerthums. Histor.-geneal. Kalender. Berlin 1824.

555. **Kahlert, A.** Breslau vor 100 Jahren. Auszuge aus einer handschriftlichen Chronik. Breslau 1840.

556. Beschreibung des Görlitz'schen heiligen Grabes. Görlitz 1757.

557. Kynast, der, bei Hermsdorf in Niederschlesien. 2. Aufl. Hirschberg 1802.

h. Westphalen.

558. Zustände, westphälische. Denkschrift. 1842.

4. Außerdeutsche Staaten.

559. **v. Raumer, F.** England. 2. Aufl. 3 Bde. Leipzig 1842.

560. **Macaulay, T. B.** Die Geschichte Englands. 5 Bde. und 1 Bd. Supplement. Leipzig 1853—61.

561. **Dahlmann, F. C.** Geschichte der französischen Revolution bis auf die Stiftung der Republik. Leipzig 1845.

562. **Zinkeisen, J. W.** Geschichte des Jacobinerklubs. Ein Beitrag zur Geschichte der Parteien und der politischen Sitten im Revolutions-Zeitalter. 2 Bde. Berlin 1852.

563. **Sabbathier, Franz.** Dissertation sur l'époque de la souveraineté des Papes en Italie, (qui a remporté le prix de l'Académie). Berlin 1764.

564. **Seyler, G. D.** und **Schultz, G. P.** Alte und neue polnische Chronika. 2 Th. Frankfurt u. Leipzig 1762. 4.

Digitized by Google

565. Wappenrolle, die, von Zürich. Ein heraldisches Denkmal des vierzehnten Jahrhunderts. Herausgegeben von der antiquarischen Gesellschaft in Zürich. Zürich 1860.
566. **Runge**, Stadtrath. Ueber die Pfahlbauten in den Schweizer Seen. (Ein Vortrag.) Berlin 1862.
567. **v. Raumer.** Die vereinigten Staaten von Nord-Amerika. 2 Thle. Leipzig 1845.
568. Report to the Committee of the City Council appointed to obtain the Census of Boston for the year. Boston 1846.
569. **Löhr.** Geschichte und Zustände der Deutschen in Amerika. Cincinnati und Leipzig 1847.
570 **Naumann.** Nordamerika, sein Volksthum und seine Institutionen. Leipzig 1848.

Digitized by Google

IV. Biographien und biographische Nachrichten.

1. **Abbildungen** berühmter Gelehrten und Künstler Deutschlands, nebst Nachrichten von ihrem Leben und Wirken. Berlin 1780. Inhalt: Sulzer. Brücknerin. Gotter. Döbbelininn. Rode. Roicheul. Döbbelin. Niclas.
2. **Acidalius, Valens** (Hevekenthal). Der Kritiker, von V. H. Schmidt. Berlin 1819.
3. **Albrecht der Bär,** Eroberer oder Erbe der Mark Brandenburg? von V. H. Schmidt. Berlin 1823.
4. **Albrecht des Aelteren,** Markgrafen, Leben. Zur zweiten Jubelfeier der von ihm gestifteten Schule zu Königsberg, von F. S. Bock. Königsberg 1745.
5. **v. Alvensleben, A.,** Graf, Königl. Preuß. Geh. Staats-, Finanz- und Kabinets-Ministers, Lebenslauf, Tod und Beisetzung. Berlin 1861.
6. **Ambrosie.** Gedächtnißpredigt auf denselben, von Teller. Berlin 1796.
7. **Arndt, J.** Biographie desselben, von F. Arndt. Berlin 1838. 12.
8. **Arndt, J. M.** Meine Wanderungen und Wandlungen mit dem Reichsfreiherrn vom Stein. Berlin 1858.
9. **v. Arnim,** Graf, Königl. Preuß. Ministers des Innern. Administratives Glaubens-Bekenntniß. Leipzig 1845.
10. **Aſtmann, P. J.,** Prediger. Gedächtniß-Predigt auf denselben, von J. Spener. Berlin 1699. 4.
11. **Bellermann, J. J.** Viro, quond. gymn. directori die festo 22. m. Aug. 1840. quo aureas suas Nuptias matrim. concelebrat, pie gratulantur director et professores. Berolin o. J. 4.
12. — Andenken an denselben. Rede am Tage seiner Beerdigung. Berlin 1842.
13. **v. Beyme,** Großkanzler. Worte am Sarge desselben, von J. D. E. Preuß. Berlin 1838.
14. **Blücher von Wahlstadt,** Fürst. Sein Leben, Thaten und Ende, von K. Pischon. Burg 1842.
15. — Der Held der deutschen Freiheitskriege. Ein Lebensbild von F. E. Keller. Glogau 1862.
16. **Bode, J. E.,** des Astronomen Jubelfeier, den 23. October 1822. Berlin 1822.
17. — Nachricht von der Jubelfeier desselben. Berlin 1822.
18. **Bruhn, J.,** Prediger. Gedächtniß-Predigt auf denselben, von J. J. Spalding. Berlin 1782.
19. **v. Bülow, L. J. V. H.,** Königl. Preuß. Staatsminister. Dessen Leben. Leipzig 1821.

Digitized by Google

20. **Bülow v. Dennewitz,** Graf, General. Leben desselben, von K. A. Varnhagen von Ense. Berlin 1853.
21. **Carl Wilhelm Friedrich von Brandenburg,** Markgraf. Predigt zur Vermählung desselben mit Friederike Louise Prinzessin von Preußen, von L. Gedicke. Berlin 1729. 4.
22. **Claudius, C. F.** Selbstbiographie. Berlin 1834. 4.
23. **v. Colomb.** Aus dem Tagebuche desselben. Streifzüge 1813 und 1814. Berlin 1854.
24. **Cremer, A. W.,** Inspector und Prediger. Predigten bei Gelegenheit des 50jährigen Amts-Jubiläums desselben. Berlin 1802.
25. **Cube, F. D.,** Prediger an der Jerusalems- und Neuen-Kirche zu Berlin. Dessen Leben und vermischte Schriften. Berlin 1798.

    (Angebunden ist: Andenken an den Ober-Consist.-Rath Hecker. Berlin 1796.)

26. **Devrient, L.** Eine Denkschrift von H. Smidt. Berlin 1833.
27. **Dietrichs, J. D.,** erster Bürgermeister. Rede zum Gedächtniß desselben, von J. A. Büsching. Berlin 1781.
28. **v. Diringshofen,** General-Major. Standrede auf denselben, von C. S. Protzen. Frankfurt a. O. 1776.
29. **Distelmeyer, Lampert,** Chur-Brandenburgischer Canzler. Leben desselben. Auch unter den Titel: „Auszug Chur-Brandenburgischer Geschichten." Berlin 1722.
30. **v. Dörfflinger, G.,** Frhrr., General-Feldmarschall. Leben und Thaten desselben. Stendal 1786.
31. **Dorothee Sybilla,** Herzogin von Liegnitz und Brieg, geb. Markgräfin von Brandenburg. Denkwürdigkeiten aus deren Leben, von Koch. Brieg 1830.
32. **Eilers, G.** Meine Wanderung durch's Leben. 6 Bände. Leipzig 1856.
33. **Elisabeth, Kurfürstin von Brandenburg** (Gemahlin des Kurfürsten Joachim I.), nebst ihrer Tochter und Enkelin gleichen Namens. Berlin 1839.
34. **Erasmus von Rotterdam.** Leben desselben, von A. Müller. (Gekrönte Preisschrift.) Hamburg 1828.
35. **Erman, J. P.** Biographische Skizze bei dessen Amts-Jubiläum, von S. H. Catel. Berlin 1804.
36. — Sermon à l'occasion du jubilé de ministére du pasteur Erman, par pasteur Palmié. Berlin 1804.
37. **Fasch, K. F. Ch.** Biographie desselben, von K. H. Zelter. Berlin 1801. 4.
38. — Hundertjährige Geburtstagsfeier des Stifters der Sing-Akademie. Berlin 1836. 4.
39. **Feldmarschallsaal,** der, des Königlichen Kadettenhauses zu Berlin. (Kurze Biographien von 60 Feldmarschällen.) Berlin ohne Jahr.
40. **Fleischer, J. G. D.,** Diaconus. Rede und Predigt zum Gedächtniß desselben, von G. A. L. Hanstein. Berlin 1811.

Digitized by Google

41. **Friedrich der Erste, Kurfürst von Brandenburg,** aus dem Hause Hohenzollern, vom Frhrrn. v. Rochow. Berlin 1840.
42. **Friedrich I., Kurfürst von Brandenburg** und Memorabilia aus dem Leben der Markgrafen von Brandenburg, von J. von Minutoli. Berlin 1850.
43. **Friedrich I., Kurfürst von Brandenburg.** Die deutsche Politik desselben, von O. Franklin. Berlin 1851.
44. **Friedrich, Burggraf von Nürnberg** und **Graf Rudolph von Habsburg,** von A. F. Riedel. Berlin 1853. 4.
45. **Friedrich I., Markgraf von Brandenburg** und seine Ahnen, die Grafen und Markgrafen von Nürnberg aus dem Hause Hohenzollern von F. W. Vogeler. Berlin 1861.
46. **Friedrichs des Anderen, Kurfürsten zu Brandenburg,** Leben und Thaten von J. P. v. Gundling. Berlin 1733.
47. **Friedrich Wilhelm's des Großen** Leben und Thaten von G. D. Heyler. Frankfurt. Fol.
48. **Friedrich Wilhelm der Große.** Zur Geschichte desselben. (Erläutertes kurbrandenburgisches Medaillen-Cabinet) von J. C. C. Oelrichs. Berlin 1778. 4.
49. **Friedrich Wilhelm, Kurfürst.** Historisch-merkwürdige Beyträge zur Krieges-Geschichte desselben in der Lebensbeschreibung des General-Feldmarschalls Otto Christoph Freyherrn v. Sparr. Stendal 1793.
50. **Friedrich Wilhelm's des Großen, Kurfürsten von Brandenburg** Leben von F. Horn. Berlin 1814.
51. **Friedrich Wilhelm der große Kurfürst,** von L. von Orlich. Berlin 1836.
52. **Friedrich Wilhelm der große Churfürst von Brandenburg** und erster souverainer Herzog von Preußen ꝛc., von W. Bernhardi. Berlin 1840.
53. **Friedrich Wilhelm des Großen, Churfürsten von Brandenburg** Jugendgeschichte mit einigen Nachrichten über seine achtundvierzigjährige segensreiche Regierung von Bernhardi. Berlin 1840.
54. **Der große Kurfürst** und **Kurfürst Friedrich Eisenzahn.** Historische Erinnerungen bei Gelegenheit ihrer Thronjubelfeier von J. D. E. Preuß. Berlin 1847.
55. **Der große Kurfürst,** über dessen religiöse Ansichten und kirchliche Politik von E. Helwing. Lemgo 1847.
56. **Der große Kurfürst** und seine Gemahlin **Louise von Oranien.** Erinnerung an dieselben. Ein Vortrag von S. Hirsch. Berlin 1852.
57. **Friedrich I.** König. Preußische Krönungs-Geschichte oder Verlauf der Ceremonien, mit welchen der ꝛc. Marggraf und Churfürst zu Brandenburg die Königliche Würde des von Ihm gestifteten Königreichs Preußen angenommen und Sich und Seine Gemahlin ꝛc., den 18. Januarii des 1701. Jahres als König und Königin einweihen lassen ꝛc. Beschrieben durch Herrn v. Besser. Cölln an der Spree 1702. Fol.

Digitized by Google

58. **Relation** des cours de Prusse et de Hannovre avec les caractères des principales personnes, qui les composent. A la Haye 1706.
59. **Friedrichs I. Königs von Preußen** Leben und Thaten von C. H. Güttner. Breslau 1750. 4.
60. De rebus gestis **Friderici tertii** electoralis brandenburgici. Samuelis de Pufendorf. Berolini 1784. Fol.
60a. Tableau généalogique des descendans du **bourgrave de Nuremberg Frédéric.** p. Erman. Berl. 1795.
61. **Friedrich III., Kurfürst von Brandenburg,** erster König von Preußen, von F. Horn. Berlin 1816.
62. **Friedrich der Erste, König in Preußen** von Werner-Hahn. Berlin 1851.
63. **Friderich Wilhelms I.** Kurtzgefaßte Lebens- und Regierungs-Geschichte nebst merkwürdigsten Krieges- und Friedens-Sachen seit 1600 bis zu Sr. Königlichen Majestät Ableben ꝛc. (Ohne Druckort.)
64. Histoire de la vie et du Règne de **Frédéric-Guillaume, Roi de Prusse.** 2 Vol. A la Haye 1741.
65. **Friedrich Wilhelm I.,** vom Hofrath und Professor Morgenstern, (Mitglied des Tabaks-Collegii). Ohne Druckort. 1793.
66. **Friederike Sophie Wilhelmine, Markgräfin von Baireuth,** Schwester Friedrich's des Großen. Memoiren vom Jahre 1706—42. Nach dem französischen Originale übersetzt von Th. Hell. 2 Bde. Braunschweig 1845.
67. **Friedrich's II.** merkwürdiger Regierungsantritt. Frankfurt und Leipzig 1741.
68. **Friedrich's des Großen** oder des Weltweisen zu Sanssouci Tischreden. (O. Druckort.) 1761.
69. Das Privatleben des **Königs von Preußen** oder Nachrichten zum Leben des Herrn von Voltaire, von ihm selbst geschrieben. Aus dem Französischen übersetzt. (O. Druckort.) 1784.
70. **Friedrich** der Beschützer der Wissenschaft. Eine Vorlesung. Von G. N. Fischer. Berlin o. J.
71. **Friedrich** der Schutz der Freiheit. Ein Hymnus von G. N. Fischer. Berlin 1788.
72. **Friedrich's II.** letzte Stunden und Leichenbegängniß. Potsdam 1784. 4.
73. **Friedrich II.** Fünf Gedächtnißpredigten auf demselben, von Wilmsen, Conrad, Teller, Cube und Sack. Berlin 1786.
74. **Friedrich der Große.** Ein Hymnus von Schubart. Berlin 1786.
75. **Friedrich II.** Trauerrede auf das Ableben desselben von H. Wessely. Aus dem Hebräischen von L. Bendavid. Berlin 1786.
76. **Friedrich der Große.** Versuch eines historischen Gemäldes. Weimar 1786—87.
77. **Friedrichs II.** Königs von Preußen Geschichte von F. C. J. Fischer. 2 Bde. Halle 1787.
78. **Friedrichs II.** Charakter von A. F. Büsching. Halle 1788.

Digitized by Google

79. **Der beste König.** Gedicht von Gleim. Berlin 1788.
80. **Friedrich's II.** hinterlassene Werke. 15 Bde. Berlin 1788.
81. **Friedrich der Große.** Fragmente über denselben zur Geschichte seines Lebens, seiner Regierung und seines Charakters von Ritter von Zimmermann. Frankfurt u. Leipzig 1790.
82. Anmerkungen, Freimüthige, über des Ritters von Zimmermann Fragmente über Denselben. Berlin 1791.
83. **Friedrichs des Einzigen** Characteristik nach seinem eigenen Geständniß. Berlin 1790.
84. **Friedrich der Einzige** in seinen Privat- und besonders literarischen Studien von C. Dantal. Elbing 1791.
85. Schreiben des alten preußischen Officiers an seinen Freund zur Erläuterung über die Glaubwürdigkeit seiner Nachrichten von Friedrich II. Hohenzollern 1792.
86. **Friedrich II.** Einfluß auf die Aufklärung und Ausbildung seines Jahrhunderts, von J. G. Gebhard. Gekrönte Preisschrift. Berlin 1801.
87. **Friedrich II.,** über die Geschichte desselben. Eine Vorlesung von Joh. von Müller. Berlin 1805.
88. Vorschlag zum Denkmal Friedrichs II. und für die Rettung Berlin's von K. Levezow. Halle 1814.
89. **Friedrichs des Einzigen,** Königs von Preußen, Leben und Thaten von J. F. Krieger. Halberstadt 1817.
90. **Friedrich der Große.** Eine Lebensgeschichte von J. D. E. Preuß. 4 Bde. mit einem Urkundenbuche. Berlin 1832—1834.
91. **Friedrich der Große.** Scenen, Anecdoten ꝛc. aus seinem Leben von K. Müchler. Berlin 1834.
92. **Friedrich der Große** und sein Hof. 2 Theile, von Frhrn. von Bielfeld. Breslau 1838.
93. **Friedrich der Große** mit seinen Verwandten und Freunden von J. D. E. Preuß. Berlin 1838.
94. **Friedrich der Große** oder Napoleon, wer war größer? 6 Thle. Quedlinburg und Leipzig 1839 u. 40.
95. **Friedrich's des Großen** Jugend und Thronbesteigung. Eine Jubelschrift von J. D. E. Preuß. Berlin 1840.
96. **Friedrich der Große** von T. West. Berlin 1840.
97. **Friedrich's des Großen** Geschichte von F. Kugler. Leipzig 1840.
98. **Friedrich der Große** und seine Zeit von K. F. Reiche. Leipzig 1840.
99. **Friedrich** und **Napoleon.** Eine Parallele von C. von Minutoli. Berlin 1840.
100. **Friedrich der Große** und seine Widersacher. Jubelschrift von C. F. Köppen. Leipzig 1840.
101. Historische Bedeutung, die, des 1ten Juni 1840. Rede zur Feier des hundertjährigen Regierungs-Antritts **Friedrich's des Großen,** von J. D. E. Preuß. Berlin 1840.
102. **Friedrichs des Großen** Thronbesteigung. Rede zur 100jährigen Gedächtnißfeier derselben von E. W. Kalisch. Berlin 1840.

Digitized by Google

103. **Friedrichs des Großen** Thronbesteigung. Rede zur 100 jährigen Feier derselben von G. L. Städler. Berlin 1840.
104. **Friedrich der Große** im Liede der deutschen Barden. Nürnberg 1840.
105. **Friedrich der Große.** Zur Erinnerung an denselben, Ihrer Schuljugend am 31. März die Stadt Berlin. 1840.
106. **Friedrich II.** und sein Jahrhundert in Bezug auf Sprache, Literatur, Schule und Volksbildung, von Th. Heinsius. Berlin 1840.
107. **Friedrichs des Großen** Jugendjahre von Th. Posthumus. Berlin 1840.
108. **Friedrichs des Großen** persönliche Gefahren im ersten schlesischen Kriege, von H. Wutke. Leipzig 1841.
109. Rede zur Gedächtnißfeier König **Friedrichs II.**, gehalten am 26ten Januar 1843 von v. Raumer. Leipzig 1843.
110. **Friedrich der Große.** Mittheilungen über denselben aus den Jahren 1784—1786, vornehmlich in Bezug auf dessen Lecture von einem seiner Vorleser. Berlin 1843.
111. Oeuvres de **Frédéric le Grand.** 30 Bde. Berlin 1846—1856.
112. **Friedrichslied.** Ein vaterländisches Heldengedicht von F. Becker. Berlin 1850.
113. **Friedrichs des Großen** Geschichte von J. Becker. Berlin 1851.
114. **Friedrich der Große.** Rede am 30ten Mai 1851 in der Stralauer Stadtschule gehalten von Judae. Berlin 1851.
115. **Friedrich der Große** und sein Heer in den Tagen der Schlacht bei Leuthen, von J. Kutzen. Breslau 1851.
116. **Friedrichsehre.** Ein Gedenkbuch für das deutsche Volk, von C. A. G. Hensel. Posen 1851.
117. Kunst, die, des Krieges. Gedicht in 6 Gesängen von **Friedrich dem Großen.** Nach dem Französischen frei übersetzt von C. von Reinhard. Berlin 1851.
118. **Friedrich II.**, Preußens Ruhm und Ehre, als Erinnerung an den 31ten Mai 1851, von G. A. Festenberg. Berlin 1851.
119. **Friedrich der Große.** Zur Erinnerung an denselben. Berlin 1851.
120. **Friedrichs des Großen** Denkmal von H. Sebald. Berlin 1851.
121. **Fritz, der alte,** und das neue Preußen. Ein Wort der Erinnerung und Mahnung. Berlin 1851.
122. **Friedrichs des Großen** Denkmal. Berlin 1851.
123. **Friedrichsfeier,** die, zu Berlin am 31ten Mai 1851. Berlin 1851.
124. **Friedrichsfeier,** die, zu Berlin. 1852.
125. **Friedrichsdenkmal,** Gedenkbuch, enthaltend die Geschichte und Beschreibung des Friedrichsdenkmals in Berlin von A. Sommer. Berlin 1852.

Friedrichs des Großen Verhältniß zu Garve und dessen Uebersetzung der Schrift Cicero's von den Pflichten ꝛc., von K. E. Bonnell. Berlin 1855. (Progr. d. Friedr. Werd. Gymn. 1855. XII. 227.

Digitized by Google

126. **Friedrich der Große** und der Friede zu Hubertsburg. Eine psychologische Skizze. Ein Vortrag. Berlin 1863.
127. **Friedrich Heinrich Carl, Prinz von Preußen,** Predigt auf das Absterben desselben von J. J. Spalding. Berlin 1767.
128. **Friedrich Carl Ludwig, Prinz von Preußen.** Gedächtnißpredigt auf denselben von F. S. G. Sack. Berlin 1797.
129. **Frédéric Louis Charles, prince de Prusse,** fils du roi, oraison funèbre par Mr. Ancillon. Berlin 1797.
130. **Friedrich Wilhelm II.** Die bei der Huldigung desselben gehaltenen Reden. Huldigungspredigt von F. S. G. Sack. Berlin 1786.
131. **Friedrich Wilhelms II.,** Königs von Preußen erste Geburtsfeier in der literarischen Gesellschaft zu Halberstadt. Berlin 1786.
132. **Friedrich Wilhelm II.,** König von Preußen. Beschreibung des feierlichen Leichenbegängnisses desselben. Berlin 1797.
133. Briefe, geheime, über die preußische Staatsverfassung seit der Thronbesteigung **Friedrich Wilhelm II.** Utrecht 1787.
134. Schreiben eines preußischen Patrioten am 46ten Geburtstage seines Königs. Philadelphia 1788.
135. Nachrichten, Abhandlungen, Reden, Memoiren ꝛc. vom Staatsminister Grafen von Herzberg über die Regierung **Friedrich Wilhelm II.** Berlin 1787—1793.
136. Exposé de la Révolution de Liège en 1789. Et de la conduite qu' a tenue à ce sujet **sa majesté le roi de Prusse** par Mr. de Dohm. Traduit de l'allemand par Reynier. Liège 1790.
137. **Friedrich Wilhelm III.,** König. Predigt zum Gedächtniß desselben von W. A. Teller. Berlin 1797.
138. **Friedrich Wilhelm II.** desgl. von J. F. Zöllner. Berlin 1797.
139. **Friedrich Wilhelm II.** Beitrag zur Geschichte der Krankheit und der letzten Lebenstage desselben von S. F. Hermbstaedt. Berlin 1798.
140. **Friedrich Wilhelms II.** Lebens- und Regierungs-Geschichte. Nebst Nachrichten über die letzten Tage seines Lebens und seines Leichenbegängnisses. Berlin 1798.
141. **Friedrich Wilhelms III.** Huldigungsfeierlichkeiten in Berlin und Königsberg ꝛc. Berlin 1798.
141a. Beschreibung der Feierlichkeiten bei der Huldigung des Königs **Friedrich Wilhelm III.** Berlin 1840.
142. An Se. Majestät **Friedrich Wilhelm III.** nach dem Frieden von Tilsit. Berlin 1807.
143. Sermon d'action de grâces prononcé le 24. Décembre 1809 dans la Chapelle de son altesse royale monseigneur le prince Ferdinand par le pasteur Palmié. à Berlin 1809.
144. **Friedrich Wilhelm dem dritten** bei der Thronbesteigung überreicht: (Neuer Abdruck) nebst einem Vorwort über Damals und Jetzt von F. von Gentz. Brüssel 1820.

Digitized by Google

145. Sammlung, eine, von Schriften zur Feier des 25jährigen Regierungs-Jubiläums **Friedrich Wilhelm III.** am 17ten November 1822.
Rede im Berlinisch-Köllnischem Gymnasium, gehalten v. G. Köpke. — Drei Gedichte von K. Giesebrecht. — Predigt von Dr. Ribbeck. — Gebet von G. G. Pappelbaum. — Predigt von Dr. F. Schleiermacher. — Cantate, aufgeführt in der Großen National-Mutter-Loge. — Cantate, aufgeführt in der Loge Royal York. — Lieder beim Gottes-Dienste in der Nicolai-Kirche. — Das unbedeutendste Blümchen. Gedicht von W. Dieterici. — Gesänge. — Gedicht. — Gedicht von den Bürgern Berlins. — Ode im Joachimsthal'schen Gymnasio gesprochen von F. August. — Programm der Feierlichkeiten im Berlinischen Gymnasio von Bellermann. — Programm der von den Communal-Behörden veranstalteten Festlichkeiten.

146. Lobrede auf **Friedrich Wilhelm III.** Mit einem Anhange. Berlin 1840.

147. **Friedrich Wilhelms III.** Lebens- und Regierungs-Geschichte von K. F. Klöden. Berlin 1840.

148. Der hochselige König **Friedrich Wilhelm III.** Ein biographisches Denkmal. Berlin 1840.

149. **Friedrich Wilhelm III.** Gebet für denselben von Baruch Auerbach. Berlin 1833.

150. **Friedrich Wilhelm III.** Predigt zu seinem 25jährigen Regierungs-Jubiläum von G. C. B. Ritschl. Berlin 1823.

151. Predigt zur 25jährigen Regierungsfeier **Friedrich Wilhelm III.** von F. Schleiermacher. Berlin 1823.

152. Trauerkränze auf den Sarkophag **Friedrich Wilhelms III.** von F. Harth und W. Möser. Berlin 1840.

153. Oratio in sollemnibus parentalibus quibus **Friderico Guilelmo III.** Borussorum Regi universitas litteraria Friderica Guilelma berolinensis. Berolini. 4.

154. Rede zur Trauerfeier Sr. Hochseligen Majestät des Königs **Friedrich Wilhelm des dritten** auf der Berliner Friedrich-Wilhelms-Universität am 27ten Juni 1840 gehalten von A. Boeckh. Berlin 1840.
(Deutsche Uebersetzung des Vorigen von F. A. Märker.)

155. **Friedrich Wilhelm III.** und sein Zeitalter von K. Schöpfer. Nordhausen 1840.

156. **Friedrich Wilhelm III.** Gedächtnißpredigt auf denselben von J. C. Prochel. Stolpe 1841.

157. Sammlung von Predigten ꝛc. auf den Tod **Friedrich Wilhelm III.** König von Preußen und zwar:
Gedächtnißpredigt von Dr. B. J. Berger. Cottbus 1840. — Rede von S. Pleßner. Berlin 1840. — Gedicht von Ch. H. Kramer. Berlin 1840. — Rabbinische Trauerrede von J. S. Borchardt. Berlin 1840. — Gedächtnißrede von Dr. S. Holdheim. Leipzig 1840. — Zwei Predigten von Dr. A. Tholuck. Halle 1840. — Predigt von J. G. Fischer. Berlin 1840. — Predigt von Dr. Sommerfeld. Elbing 1840. — Predigt von S. Marot. Berlin o. J. — Predigt von Dr. F. Theremin. Berlin 1840.

Digitized by Google

— Drei Reden von Dr. Eylert. Berlin 1840. — Gedächtnißpredigt von Dr. F. Ehrenberg. Berlin 1840. — Zwei Predigten von Dr. J. H. B. Dräke. Magdeburg 1840. — Rede und Gedicht von A. Böhringer. Wittenberg und Dessau 1840. — Predigt von A. Deibel. Berlin 1840. — Gedächtnißpredigt von E. Breyther. Sangerhausen o. J. — Gedächtnißpredigt von Dr. J. Rosenberg. Düsseldorf 1840. — Worte eines Juden nach beendeter Landestrauer von Dr. J. A. Francolm. Breslau 1840.

158. **Friedrich Wilhelm III.** Lebens- und Regierungs-Geschichte von A. Cohnfeld. 3 Bde. Berlin 1840—1842.

159. Lebens- und Regierungs-Geschichte **Friedrich Wilhelm III.** von L. Weyl. Berlin 1841.

160. Beiträge zur Characteristik **Friedrich Wilhelms III.** von T. G. v. Hippel. Bromberg 1841.

161. Monument, einfaches, das eine Landgemeinde Pommerns Sr. Majestät **Friedrich Wilhelm III.** widmet, von A. Zollfeldt. Stolp 1841.

162. Stimme, die, der Wahrheit aus dem göttlichen Worte über **Friedrich Wilhelm III.** König von Preußen. In einer Auswahl von Gedächtnißpredigten auf denselben von verschiedenen Provinzen des preuß. Staates; herausgegeben vom Consist.-Rath J. H. F. Romberg. 2 Bde. Berlin 1842.

163. **Friedrich Wilhelm III.** König von Preußen. Denkmünzen zur Geschichte desselben von H. Bolzenthal. Berlin 1841.

164. **Friedrich Wilhelms III.** Characterzüge und historische Fragmente. 3. Thle. in 5 Bdn. von R. F. Eylert. Magdeburg 1842—1846.

165. Rede zur Gedächtnißfeier **Friedrich Wilhelms III.** von F. von Raumer. Leipzig 1842.

166. **Friedrich Wilhelm III.** Denkschrift über denselben von Baron F. de la Motte Fouqué. Nordhausen u. Leipzig 1842.

167. Kränze ꝛc. dem König **Friedrich Wilhelm III.**, von der Wiege bis zur Bahre, gewunden von Asmis. Berlin 1842.

168. Beiträge zu einer künftigen Biographie **Friedrich Wilhelms III.** von v. Minutoli. Berlin 1844, nebst Nachtrag.

169. **Friedrich Wilhelm III.**, der Gerechte oder seine Zeit, sein Leben und Wirken von A. Schulz. Berlin o. J.

170. **Friedrich Wilhelm III.**, König von Preußen, von Riedel, Prediger zu Pfuhl und Neu-Ulm. Mspt. Fol.

170a. Die neun ersten Regierungsjahre **König Friedrich Wilhelms III.** Eine hist. Lobrede von J. D. E. Preuß. Berlin 1856.

171. **Friedrich Wilhelm IV.** Skizzen aus dessen Jugendzeit Berlin 1859.

172. Ehrfurcht und Liebe. Gedicht zur Vermählung der **Prinzeß Elisabeth** mit dem **Kronprinzen von Preußen** von M. M. Kratzer. München 1823.

173. Beschreibung aller Feste und Huldigungen, welche in Preußen und Bayern bei der Vermählung des **Kronprinzen** mit der

Digitized by Google

Prinzessin Elisa Ludovika von Bayern stattgefunden. Von F. Förster. Berlin 1824. 4.

174. Beschreibung der Feierlichkeiten, welche bei der Vermählung des Kronprinzen von Preußen mit der Prinzessin Elisabeth von Bayern, sowie bei der Ankunft derselben in Berlin ꝛc. stattgefunden haben. Berlin 1824.

175. Sammlung von Schriften, bezüglich auf die Einholung der **Prinzessin Elisabeth von Bayern** in Berlin und deren Vermählung mit dem **Kronprinzen von Preußen.**

176. Ein Selbstgespräch **Friedrich Wilhelm's IV.** als Kronprinz. Bern 1840.

177. Rede zur Feier des Geburtstags-Festes **Friedrich Wilhelm's IV.** in der Universität von A. Boeckh. Berlin 1840.

— desgl. im Jahre 1842. Aus dem Lateinischen von Driesen. Berlin 1842. 4.

178. Das Testament **Friedrich Wilhelm's III.** und die Thronrede **Friedrich Wilhelm's IV.** bei der Huldigung in Königsberg und Berlin. 6 Urkunden. Berlin 1840.

179. Königsberg's Jubeltage während der Huldigungsfeier **Friedrich Wilhelm's IV.** von Raabe. Königsberg 1840.

180. Königsworte, gesprochen vom Throne bei der preußischen Huldigungsfeier, nebst Beschreibung der Einzugs- und Huldigungs-Feierlichkeiten in Königsberg und Berlin. (von Frege.) Schwedt 1840.

181. Der Preußen Huldigungsfest. Nach amtlichen und anderen Nachrichten zusammengestellt von K. Streckfuß. Berlin 1840.

182. **Friedrich Wilhelm IV.** Sammlung von Schriften über den Einzug und die Huldigung desselben. Berlin 1840. 4.

183. Die Einholung und der Preußen Gruß von R. v. Rädern. Berlin 1840.

184. Der 15. Oktober 1840. Das Geburts- und Huldigungsfest des Königs Friedrich Wilhelms IV. Eine Predigt von Fr. Arndt. Berlin 1840.

185. Das Huldigungsfest **Friedrich Wilhelms IV.** ꝛc. veranstaltet von der Ritterschaft der Provinz Brandenburg im Opernhause zu Berlin, 18. Oktober 1840. Dazu:
Bildersaal der vaterländischen Geschichte in lebenden Bildern. 13 Lithographien in Querfolio.
(S. Kupferstichsammlung I. G. 1. 25 a.)

187. Preußens Huldigung an Se. Majestät dem Könige **Friedrich Wilhelm IV.** Leipzig 1840.

188. Klänge, nachhallende, der Huldigung am 15. Oktober 1840.

189. Sammlung von Schriften in Betreff der Feierlichkeiten bei Anwesenheit König **Friedrich Wilhelms IV.** in Breslau im September 1841. Fol.

190. Des Königs und Volkes Freude in dem Herrn. Eine Festandacht und 40 Freudenlieder von K. Rheinthaler. Erfurt 1840.

Digitized by Google

191. Dithyrambe an Se. Maj. **Friedrich Wilhelm IV.** Ein Manuscript von Blaubach. 4.
192. Huldigungsreise eines Rheinländers. Wahrheit und Dichtung. Magdeburg 1841.
193. Der 21. September 1440. Erinnerung an die 400-jährige Wiederkehr des ersten Regierungswechsels im Hohenzollernschen Hause von W. v. Raumer. Berlin 1841.
194. Gebet für **Friedrich Wilhelm IV.** und Elisabeth Louise von B. Auerbach. Berlin 1842.
195. Vollständiger Bericht über die Reise **Friedrich Wilhelms IV.** nach England im Jahre 1842. Berlin 1842.
196. Reden **Friedrich Wilhelms IV.** seit seiner Thronbesteigung, gesammelt von Killisch. Berlin 1843.
197. Reden und Trinksprüche **Friedrich Wilhelms IV.** Berlin 1843.
198. Materialien zur Regierungs-Geschichte **Friedrich Wilhelms IV.** vom 7. Juni 1840 bis 16. Juli 1843. Königsberg 1842-43.
199. Mit Gott für König und Vaterland. Rede und Gebet bei dem am 28. Juli 1844 für die Rettung Sr. Majestät des Königs gefeierten Dankfeste in der St. Nicolaikirche zu Berlin von G. Schweder. Berlin 1844.
200. Zwei Gespräche mit Sr. Majestät dem Könige **Friedrich Wilhelm IV.** von L. Rellstab. Berlin 1849.
201. Gedenkbuch an die silberne Jubelhochzeitfeier J. J. Königl. Majestäten **Friedrich Wilhelm IV.** und Elisabeth Ludovika von Preußen. Berlin 1849.
202. Reden, Proklamationen, Botschaften, Erlasse und Ordres Sr. Majestät des Königs **Friedrich Wilhelms IV.** Vom Schlusse des vereinigten ständischen Ausschusses (6. März 1848) bis zur Enthüllungsfeier des Denkmals **Friedrich des Großen** (31. Mai 1851.) Berlin 1851.
203. **(König Wilhelm)** Friedrich Wilhelm Ludwig, Prinz von Preußen, dessen funfzigjährige Dienst-Jubelfeier am 1. Januar 1857. Ein Erinnerungsblatt von G. F. Bandow. Berlin 1857.
204. Glaubensbekenntniß Sr. Königl. Hoheit des **Prinzen Friedrich Wilhelm Ludwig,** jetzigen **Prinz-Regenten** von Preußen, nebst der Confirmationshandlung, der Predigt bei der ersten Communion und den Lebensgrundsätzen des Prinzen. Herausgegeben von F. Ehrenberg. Berlin 1858.
208. Der **Prinz von Preußen.** Darstellung seines Lebens bis zur Uebernahme der Regentschaft. Berlin 1859.
206. **Friedrich Wilhelm Ludwig Prinz-Regent von Preußen** und seine Zeit von J. Lasker. Berlin 1860.
207. **König Wilhelm** von L. Schneider. Berlin 1860.
208. Rede am ersten Geburtstage des Königs nach dem Antritt seiner Regierung von O. A. Grohnert. Berlin 1862.
209. **Friedrich Wilhelm, Kronprinz.** Preußens und Englands neuester Fest- und Freudentag. Beschreibung der bei Sr.

Digitized by Google

Königlichen Hoheit des **Prinzen Friedrich Wilhelm von Preußen** und Ihrer Königlichen Hoheit der **Prinzessin Victoria von Großbritannien und Irland,** Vermählung und Einholung, stattgehabten Feierlichkeiten. Mitgetheilt von G. F. Bandow. Berlin 1858.

210. Festgedicht auf den feierlichen Einzug Ihrer Königlichen Hoheiten des Prinzen und der Prinzessin **Friedrich Wilhelm von Preußen** in Berlin am 8. Februar 1858 von C. Heinzelmann. Halle 1858.

211. Generosissimo ac serenissimo principi **Friderico Guilelmo** laetissimas nuptias cum **Victoria** .... junctas .... congratulantur Gymnasia berolinensia. Berolini 1858. Fol.

212. Prinz **Friedrich Wilhelm** von Preußen. Berlin 1859.

213. **Friedrich IV. König von Dänemark.** Trauerpredigt am Begräbnißtage desselben von Nielsen. Lübeck 1840.

214. **v. Gaudy, O. L.,** preußischer Staatsminister. Denkschrift auf denselben von L. v. Baczko. (Ohne Druckort) 1794.

215. **Gerhard, Paul.** Sein Leben und Wirken von E. G. Roth. Leipzig 1829.

216. — Eine biographische Skizze von E. W. H. Trepte. Delitzsch 1829.

217. — und der große Churfürst. Vorlesung von O. Schulz. Berlin 1840.

218. Ueber die Stelle in **Paul Gerhard's** Lied: „Ist Gott für mich, so trete ich ꝛc. Entgegnung auf die Schrift von O. Schulz, von F. A. Pischon. Berlin 1841.

219. **Gerhard, Paul.** 2 Theile von C. A. Wildenhahn. Leipzig 1845.

220. **Gerhard, Anna Maria,** des Liederdichters Gattin. Kurze Lebensgeschichte derselben von E. C. G. Langbecker. Berlin 1842.

221. **Gleditsch,** Dr. Prof., **v. Wildenow, C. L.,** u. **Usteri.** Beiträge zur Biographie derselben. Zürich 1790.

222. **Gneisenau's** Lebensbeschreibung. Berlin 1856.

223. **Görcke's, J.,** Leben und Wirken, geschildert bei seinem 50jährigen Amts-Jubiläum. Berlin 1817.

224. **Goethe's** Charakter von F. Prem. Berlin 1831. 4.

225. — Handschriften. Verzeichniß derselben und der Zeichnungen, Radirungen, Drucke ꝛc. seiner Werke, welche im Concertsaale des Königl. Schauspielhauses aufgestellt sind. Berlin 1861.

226. **Gotskowsky, G. E.** Geschichte eines patriotischen Kaufmanns. (Selbstbiographie ohne Druckort.) 1768.

227. **Gustav Adolph, König von Schweden,** und seine Zeit von Gfrörer. Stuttgart 1852.

228. **Goßner,** Prediger. Rede bei Einführung desselben bei der Böhmischen Gemeinde von Marot. Berlin 1829.

229. **v. Graefe, C. F.,** in seinem 30jährigen Wirken von H. Michaelis. Berlin 1840.

Digitized by Google

230. **Hanstein, G. A. L.,** Probst. Denkmal der Liebe, demselben geweiht von F. P. Wilmsen. Berlin 1821.
231. **Hanstein, O. L. R.,** Probst. Predigt zum Gedächtnisse desselben, von Dr. Ribbeck; nebst einer Elegie und der letzten von ihm gehaltenen Predigt. Berlin 1821.
232. — Zum Ehrengedächtniß desselben. Berlin 1821. 4.
233. **v. Happe, F. W.,** Geh. Kriegsrath. Leichenpredigt auf denselben von J. D. Cube. Berlin 1760. 4.
234. **v. Hardenberg,** Fürst K. P. St. Leben. (Preußens Staatsmänner. II.) Leipzig 1842.
235. **v. Hardenberg, K. A.,** Fürst, Königl. Preußischen Staatskanzlers Leben von O. L. Klose. Halle 1851.
Hecker, J. J., Ober-Consist.-Rath. Gedächtnißpredigt auf denselben von C. F. Sadewasser. Berlin 1796.
(Siehe Cube Nr. 25.)
236. **Heim,** Dr., preuß. Geh. Rath. Nachrichten von dem Leben desselben zu seiner 50jährigen Dienst-Jubelfeier. Berlin 1823.
237. **Heim, E. L.,** Geh. Rath. Leben desselben von G. W. Keßler. 2 Bde. Leipzig 1835.
238. **Heinsius, Th.,** Dr. u. Prof. Das 50jährige Amts-Jubiläum desselben. Berlin 1845.
239. **Heinsius, O. F. Th.** Denkschrift bei dessen 50jährigem Dienstjubiläum von E. Köpke. Berlin 1845.
230. **Hengstenberg** anno 1845. 2 Abdr. von K. König. Braunschweig 1845.
241. **Heinrich, Prinz von Preußen.** Lobrede auf denselben. Uebersetzung ohne Druckort 1768.
242. — Sohn des Prinzen Ferdinand von Preußen. Sein Leben. Berlin 1791.
243. Eloge du prince Henri de Prusse. Berl. 1768.
244. **v. Herder, J. G.,** nach seinem Leben und Wirken von Th. Heinsius. Berlin 1844.
245. **Hermes,** Dr., Prediger. Nachricht von der Leichenbestattung desselben. Berlin 1819.
246. **Herter,** Director der Königsstädtischen höhern Stadtschule. Nekrolog desselben von Kleiber. Berlin 1849.
247. **v. Herzberg, Graf.** Gedächtnißpredigt auf denselben von J. W. F. Wolff. Berlin 1795.
248. **v. Hinckeldey,** General-Polizei-Director. Die letzten Stunden desselben von L. Haffel. Leipzig 1856.

Hohenzollern,

das Haus, im Allgemeinen und mehrere Regenten aus demselben, zusammen.

249. Erläuterung einer in Kupfer gestochenen Vorstellung des brandenburgischen Hauses, nebst Anweisung wie das Nöthigste von der Genealogie der Jugend beizubringen. Berlin 1759.
250. **Cernitius, Johann.** Decem familiae Burggraviorum Nurnbergensium Electorum Brandenburgicorum icones. 1628. Fol.

Digitized by Google

251. **Reutsch, J. W.** Brandenburgischer Cederhain, worin des Hauses Brandenburg Aufwachs, Abstammung, auch Heldengeschichte und Großthaten dargestellt. Baireuth 1682.
252. Lebens- und Regierungs-Geschichte der Brandenburgischen Churfürsten aus dem Hohenzollernschen Hause. Mit deren Bildnissen. (Von 1412—1713.) Ohne Druckort und Jahr.
253. Nachrichten zur Geschichte des Hauses Brandenburg. Berlin 1751.
254. **Reinhard, J. P.** Entwurf einer Historie des Hauses Brandenburg. Erlangen 1763.
255. **v. Pöllnitz, C. L., Frhrr.** Memoiren zur Lebens- und Regierungs-Geschichte der vier letzten Regenten des preußischen Staates. Aus dem Franz. 2 Bde. Berlin 1791.
256. Ein Blick auf das Haus Brandenburg, wie es war und was es ist. Berlin 1797.
257. **Wadzeck u. Wippel.** Geschichte der Erbhuldigungen der preußisch-brandenburgischen Regenten aus dem Hause Hohenzollern. Berlin 1798.
257a. **Sack.** Amtsreden bei verschiedenen wichtigen Veranlassungen des Königlichen Hauses. Berlin 1804.
258. **v. Perrin—Parnajon, E.** Berlin und Potsdam oder die Könige von Preußen, deren Minister und übrige Umgebungen im 18. und 19. Jahrhundert. Germanien 1812.
258a. **Sack.** Rede bei der Confirmation der Prinzessin Friederike. Berlin 1816.
259. **v. Lukaszewicz, E.** Geschichte des souveränen Hauses der Monarchen von Preußen, der Dynastie Hohenzollern seit 286 nach Christi Geburt. Posen 1834. Fol.
260. Erinnerungen an die Kurfürsten von Brandenburg und Könige von Preußen aus dem Hause Hohenzollern hinsichts ihres Verhaltens in Angelegenheiten der Religion und der Kirche (von Nicolovius). Hamburg 1838.
261. **Reiner, J.** Die Genealogie des Hochfürstlichen Hauses Hohenzollern. Ein Beitrag zur Geschichte desselben. Stuttgart u. Sigmaringen 1843.
262. **Riedel, A. F.** Zehn Jahre aus der Geschichte der Ahnherren des Preußischen Königshauses. Berlin 1851.
263. — Die Ahnherren des Preußischen Königshauses bis gegen das Ende des 13. Jahrhunderts. Berlin 1854. 4.
264. **Stillfried, R. V., u. Maercker, T.** Hohenzollerische Forschungen. Bd. I. Berlin 1847.
— — Quellensammlung zur Geschichte des erlauchten Hauses der Grafen von Zollern und der Burggrafen von Nürnberg. 5 Bde. 1843—1856. (Vom 2. Bande ab: Urkundenbuch zur Geschichte ꝛc.)
264a. **Riedel, A. F.** Geschichte des Preußischen Königshauses. 2 Theile. Berlin 1861.
Theil I. Die Grafen von Zollern und Burggrafen von Nürnberg.
Thl. II. Markgraf Friedrich, erster Kurfürst von Brandenburg.

Digitized by Google

265. **v. Humboldt, A. G.,** Kammerherr. Predigt am Sarge desselben von J. C. Fischer. Berlin 1779.
266. **v. Humboldt, Alexander,** von A. Ewald. Cassel 1854.
267. — Reden am Sarge und am Grabe desselben, gehalten von Dr. Hoffmann am 10. u. 11. Mai 1859. Berlin 1859.
268. **v. Humboldt, Wilhelm,** von A. Ewald. Cassel 1854.
269. **Jaenicke, J.,** Prediger. Rede am Grabe desselben von W. Hanstein. Berlin 1827.
270. **Jahn, F. W.** Ein Lebensbild für das deutsche Volk von W. Angerstein. Berlin 1861.
271. **Joachim Ernst,** Fürst zu Anhalt, von E. F. F. Sintenis. Dessau 1854.
272. **Joachim Sigismunds,** Markgrafs von Brandenburg, fürstlicher Todeskampf. J. Bergius. Berlin 1625.
273. **Joachim** II. und sein Sohn Johann George von A. Harting. Berlin 1798.
274. **Joachim** II., Kurfürst von Brandenburg, dessen Uebertritt zur lutherischen Kirche von J. Schladebach. Leipzig 1840.
275. **Johann** V., Markgraf von Brandenburg, Regent der Neumark. Charakteristische Züge aus dem Leben desselben von C. H. Hausen. Frankfurt a. O. 1799.
276. **Johannes,** Markgraf von Brandenburg, Landesfürsten in der Neumark zu Küstrin. Lebensgeschichte. — Zur dritten Säcularfeier der Reformation in Züllichau. Berlin 1827. 4.
277. **Johann Cicero** und **Joachim Nestor,** Kurfürsten zu Brandenburg von H. F. Ecker von Eckerhoffer. Berlin 1793.
278. **Johann Georg,** Kurfürst. Von der Bildung desselben auf der Frankfurter Universität und sein Verdienst um selbige von C. H. Hausen. Frankfurt a. O. 1804.
279. **Jordans, Sylv.,** Dr. Selbstvertheidigung in der Untersuchung wegen Hochverraths. Mannheim 1845.
280. **Joseph** II. Lebens- und Regierungsgeschichte und Gemälde seiner Zeit. 4 Bde. Stuttgart 1842.
281. **Judae, K. A.,** Rektor. Nekrolog bei der Feier zum Gedächtniß desselben am 2. October 1854 in der Stralauer Stadtschule, von J. Bartsch. Berlin 1855.
282. **Katharina,** Kurfürstin und Markgräfin von Brandenburg, Gemahlin des Kurfürsten Joachim Friedrich von Brandenburg. Säcularschrift zum 1. November 1839. Berlin 1838.
283. **(Keith.)** Eloge de milord maréchal, d'Alembert. Paris 1779.
284. **Keith, J.,** Feldmarschall. Leben desselben, von K. H. Varnhagen von Ense. Berlin 1844.
285. **Keßler, G. W.,** Königl. Preuß. Wirkl. Geh. Rath. Leben desselben. Leipzig 1853.
286. **Kircheisen, K. D.,** Präsident. Erinnerungen an denselben, von Klein. Berlin 1821.
287. — Rede zum Ehrengedächtniß desselben. Berlin 1771.

Digitized by Google

288. **Kleist's, L. Ch.**, Ehrengedächtniß. Berlin 1760. 4.
289. **Köpke, G. G. C.**, Director des Berlinischen Gymnasiums. Nekrolog. Berlin 1837.
290. **Köppen, J. U. C.**, Probst. Introductions-Rede bei Einführung desselben, von M. Roloff. Berlin 1747.
291. **Krause**, Superintendent. Gedächtnißpredigt auf denselben, von L. Oberheim. Landsberg a. W. 1841.
292. **v. Krauseneck**, General der Infanterie. Ein Lebensabriß desselben. Berlin o. J.
293. **Krausnick, W. H.**, Ober-Bürgermeister. Demselben zu seinem 25jährigen Dienst-Jubiläum die Lehrer des Berlinischen Gymnasii. Ohne D. u. J. 4.
294. — Viro clarissimo, contuli civitat. Berolinensis Primario peract. 25. in muner. publ. ann. gratulant. gymn. Werd. Direct. et Colleg. 1844. 4.
295. **Kriegs-Obersten**, Märkische, von Th. v. Mörner. Berlin 1861.
296. **Künzel, J. N.**, Diaconus. Predigt auf denselben, von W. A. Teller. Frankfurt a. O. 1784.
297. **Küster, S. C.**, Inspector und Prediger. Predigt zum Gedächtniß desselben, von S. G. C. Küster. Berlin 1797.
298. — Lebensbeschreibung. Berlin 1802.
299. **Küster, S. C. G.**, Superintendent. Predigt zum Gedächtniß desselben, von F. S. Pelkmann. Berlin 1838.
300. **v. Kunheim, J. E.**, General-Major. Funfzigjährige Dienstfeier. Ohne D. u. J.
301. **v. Lehwaldt**, Preuß. General-Feldmarschall. Predigt zum Gedächtniß desselben, von L. E. Borowsky. Königsberg 1768.
302. **Leopold Maximilian Julius**, Herzog von Braunschweig. Denkschrift von C. R. Hausen. Berlin 1785.
303. **Ling, P. H.** Gedenkrede auf den „nordischen Gymnasiarchen und Skalden" von H. Rothstein. Berlin 1861.
304. **Louis Ferdinand**, Prinz von Preußen. Anekdoten und Charakterzüge aus dessen Leben. Berlin 1807.
305. **Louise**, Königin von Preußen. Die Gedächtnißfeier derselben, von R. Eylert. Berlin 1812.
306. — Predigt wegen des Absterbens derselben, von Hanstein. Berlin 1810.
307. — Predigt zum Andenken derselben, von P. L. Hurwitz. Berlin 1810.
308. — Von A. Ewald. Cassel 1853.
309. **Louise Amalie**, Prinzessin von Preußen. Fünf Gedächtnißpredigten auf dieselbe. Berlin 1780.
310. **Lüdecke**, Diaconus. Gedächtnißpredigt auf denselben, von J. J. Spalding. Berlin 1768. Fol.
311. **Lüdecke, W. G.**, Prediger. Gedächtnißpredigt auf denselben, von J. G. Silberschlag. Berlin 1786.
312. **Lüdecke, J. E.**, Prediger. Gesang, Gebet und Predigt zum Andenken an denselben, nebst dessen Leben. Berlin 1807.

Digitized by Google

313. **Ludwig**, Markgraf zu Brandenburg. Klage- und Trostschriften, wie auch die Leichen- und andere Trostpredigten ꝛc. auf den Tod desselben im Jahre 1687 ꝛc. Cölln a. d. Spree ohne Jahr.
314. **Luther, M., Dr.** Der Mann Gottes, von S. C. G. Küster. Berlin 1817.
315. — „Gedenket Eurer Lehrer." Predigt am Todestage, von H. F. W. Pätsch. Berlin 1846.
316. — und die Reformation, in Volksliedern. Weimar 1830.
317. — Leben, von G. Pfizer. Stuttgart 1836.
318. — Leben und letzte Augenblicke. Denkschrift zur Erinnerung an dessen Todtenfeier den 18. Februar 1846. Potsdam 1846.
319. **Lynar, zu, R. F.**, Graf. Lebenslauf desselben. Leipzig 1782.
320. **Maaß, J. G. E.**, Professor. Academische Gedächtnißpredigt bei dem Tode desselben, mit einem biogr. Abrisse. Halle 1824.
321. **Marie**, Prinzessin von Preußen. Reden bei deren Confirmation, von Strauß. Berlin 1842.
322. **Marie**, Prinzessin von Preußen (Tochter des Prinzen Wilhelm, Bruders des Königs Friedrich Wilhelm III.). Des Sängers Huldigung. Zur Vermählungsfeier des Kronprinzen von Baiern mit derselben, von R. Bartels. Berlin 1842. 4.
323. **Marie**, Kronprinzessin von Baiern. Festgruß von A. Böhringer. Mipt.
324. **von der Mark**, Graf. Marmornes Grabmal desselben, von G. Schadow. Berlin 1790. 4.
325. **Martini**, Naturforscher. Beschreibung der Wiedergenesungsfeier desselben, von J. A. E. Göze. Berlin 1777.
326. **Martini's, F. H. W.**, Leben, von J. A. E. Göze. Berlin 1779.
327. **Meierotto, J. H. L.**, Rector und Professor. Redezu dessen Andenken gehalten im Joachimsthaler Gymnasium. Berlin 1801.
328. **Melanchthon's, Ph.**, Briefe an Albrecht, Herzog von Preußen. Herausgegeben von K. Faber. Königsberg 1817.
329. — im Dienste der heiligen Schrift, von W. Thilo. Berlin 1859.
330. — Leben und Wirken, von G. S. F. Schultz. Berlin 1860.
331. **Merian, J. B.**, Eloge historique de, par F. Ancillon. Berlin 1810.
332. **Metternich, Clemens**, Fürst, und sein Zeitalter, von Dr. W. Binder. Schaffhausen 1845.
333. **Michaelis**, Hofprediger. Predigt zum Gedächtniß, von F. Stosch. Berlin 1813.
334. **Milo, J. W.**, Prediger in Frankfurt a. O. Gedächtnißpredigt auf denselben, von J. F. C. Löffler. Berlin 1787.
335. **Moreau**, General. Abriß einer Geschichte seines Lebens und seiner Feldzüge, von K. Jochmus. Berlin 1814.
336. **Moritz**, Fürst von Anhalt-Dessau, von L. v. Orlich. Berlin 1842.
337. **Marsinna, E.** Der Jubelgreis. Berlin 1811.

Digitized by Google

338. **v. Müffling, F. C. F.**, Frhrr. Aus meinem Leben. Berlin 1851.
339. **v. Natzmer's, D. G.**, General-Feldmarschall, Leben und Kriegsthaten, von K. W. v. Schöning. Berlin 1838.
340. **Neuhaus, M.**, ältester Bürgermeister in Cöln. Leichenpredigt auf denselben, von J. K. v. Breitenwalde. Berlin 1680. 4.
341. **Nicolovius, G. H. L.** Denkschrift auf denselben, von A. Nicolovius. Bonn 1841.
— **Niebuhr, Barth. Georg.** Seine Schriften, sein Leben und Wirken, von Rudloff.
(S. VIII. Nr. 132. Archiv f. Landeskunde Bd. IV.)
342. **Noodt's, V. A.**, Abschiedspredigt in der Nicolai-Kirche gehalten. Hamburg 1828.
343. **Pappelbaum, G. G., Dr.**, Archidiaconus. Gedichte zur 50jährigen Amts-Jubelfeier desselben. Berlin 1823.
344. **Peltre, J.**, Hofprediger. Gedächtnißpredigt auf denselben, von F. S. G. Sack. Berlin 1786.
345. **Pestalozzi, H.** Ein Wort über ihn und seine Verdienste, von A. D. Berlin 1845.
346. — Zum Gedächtniß. Von Diesterweg, Kalisch und Maßmann. Berlin 1845.
347. — Dessen Persönlichkeit, Ideen und Grundsätze ꝛc., von E. W. G. Bagge. Frankfurt a. M. 1847.
348. **v. Pfuhl**, Oberst. Standrede bei dem Sarge, von J. H. S. Koblanck. Berlin 1782.
349. **v. Reiche, L.**, Königl. Preuß. General der Infanterie. Dessen Memoiren, von v. Weltzien. 2 Bde. Leipzig 1857.
350. **Reinbeck, J. G.**, Prediger an der Cöllnischen Vorstadt-Kirche, zum Gedächtniß. Nebst Nachricht über diese Kirche, von A. F. Büsching. Berlin 1782.
351. **Reinbeck's**, Dr., Consistorialrath. Leben und Wirken, von Ph. G. v. Reinbeck. Stuttgart 1842.
352. **Reinhardt**, Prediger. Predigt zum Gedächtniß desselben, von F. P. Wilmsen. Berlin 1812.
353. **v. Reiher's, C. F. W.**, Lebensbeschreibung. Berlin 1861.
354. **Ribbeck, C. G.**, Ober-Consistorial-Rath. Predigt zu dessen Gedächtniß, von Neander. Berlin 1826.
355. **Richter, C. R.**, Prediger. Predigt zum Gedächtniß, von F. S. Pelkmann. Berlin 1822.
356. **Ringeltaube, G.**, General-Superintendent. Glaube, Hoffnung und Liebe in Erinnerung aus seinem Leben. Berlin 1825.
357. **Rode, B.** Gedächtnißrede auf denselben, von K. W. Rammler. Berlin 1797.
358. **Rolle, F. H.**, Prediger. Gedächtnißpredigt auf denselben von Superint. Schulze, und Trauerrede von Prediger Dahms, nebst einer biographischen Notiz über denselben. Berlin 1846.
359. **Rollenhagen, G.** Leben desselben, von Lütcke. Berlin 1846—1847.

Digitized by Google

360. **Runge, H.**, Bürger in Berlin. Mein Glaubensbekenntniß. Berlin 1844.
361. **Sack, F. S. G.**, Domprediger. Rede bei Einführung desselben als Domprediger, von A. F. W. Sack. Berlin 1777.
362. **Sack, A. F. W.**, Ober-Consistorial-Rath. Predigten zum Andenken an denselben, von J. Peltre. Berlin 1786.
363. **Sack, F. S. G.**, Bischof. Gedächtnißpredigt auf denselben, von Theremin. Berlin 1817.
364. **Sadewasser**, Ober-Consistorial-Rath. Gedächtnißpredigt auf denselben, von J. J. Spalding. Berlin 1770.
365. **v. Scharnhorst.** Ueber das Leben und den Charakter desselben. Aus dem Nachlasse des Generals Clausewitz. Hamburg 1832.
366. **Schmidt, G. E.**, Prediger. Gebet und Predigt zur 50jährigen Amts-Jubelfeier desselben, von G. Rötscher. Berlin 1810.
367. **Scheel, C. W.**, Banquier. Rede zum Andenken desselben, von W. A. Teller. Berlin 1779.
368. **Schill, F.**, und seine Schaar. — Das Haupt Ferdinand von Schill's — von C. F. von Vechelde. Braunschweig 1838—1839.
369. **Schiller's** Glaube an die Unsterblichkeit der Seele, von Dr. Bartsch. Berlin 1852.
370. **Schiller.** Zwei Gedichte über denselben, von Dr. J. Bartsch. Berlin 1860.
371. **Schinkel, C. F.** Eine Charakteristik von F. Kugler. Berlin 1842.
372. **Schinkel.** Aus dessen Nachlaß, von Frhrr. A. v. Wolzogen. 3 Bde. Berlin 1862—63.
373. **Schleiermacher,** Dr. Predigt am Sonntage nach dessen Begräbnisse, von Ph. Marheineke. Berlin 1834.
374. **v. Schön,** Staatsminister. Die Jubelfeier desselben. Königsberg 1843.
375. **Schönberg's, F. L.**, Leben, von Brenkenhof. Leipzig 1782.
376. **v. Schöning.** Geschichtliche Nachrichten von dem Geschlechte der Schöning und dessen Gütern. Berlin 1830.
377. **v. Schöning, H. A.**, General-Feldmarschall. Dessen Leben und Kriegsthaten, von K. W. von Schöning. Berlin 1837.
378. **Schlüter's, A.**, Leben und Werke. Vortrag, gehalten am Schinkelfeste den 13. März 1862, von F. Adler. Berlin 1862.
379. **Schmidtmann, J. D.**, Königl. Preuß. Kirchenrath und erster Prediger bei der reformirten Parochialkirche zu Berlin. Dessen Leben und Leichenbestattung. Cüstrin (1728).
380. **v. Schwerin,** Graf, Königl. Preußischer General-Feldmarschall. Dessen Leben und Thaten. Frankfurt und Leipzig 1759.
381. — Dessen Leben von Varnhagen von Ense. Berlin 1841.
382. **v. Seydlitz,** General. Dessen Leben von Varnhagen von Ense. Berlin 1834.
383. **Siefert, J.**, Prediger. Ehrengedächtniß desselben. Berlin 1774.
384. — Gedächtnißpredigt auf denselben von J. J. Spalding. Berlin 1774.

Digitized by Google

385. **Silberschlag's, J. E.** Leben, von ihm selbst geschrieben. Berlin 1792.
386. **Simonetti,** Consistorial-Rath zu Frankfurt a. O. Predigt auf denselben von N. F. From. Frankfurt a. O. 1782.
387. **Sophie Charlotte, d'Hanovre, Reine de Prusse.** Eloge historique par Mr. Erman. Berlin 1790—1791.
388. **Sophie Charlotte,** Königin von Preußen. Deren Leben von A. K. Varnhagen v. Ense. Berlin 1837.
389. **vom u. zum Stein's, K.,** Frhrr., Königl. Preußischer Staatsminister, Lebensabend von Dr. J. H. F. Wiesmann. Münster 1831.
390. — Dessen Leben. 2 Theile. Leipzig 1841.
391. — Das Leben desselben von G. H. Pertz. 6 Bde. Berlin 1850—1854.
392. — von A. Ewald. Cassel 1855.
393. — und sein Zeitalter von Dr. S. Stern. Leipzig 1855.
394. **Struensee.** Eine Skizze von H. H. L. von Held. Berlin 1805.
395. **Stosch, F.,** Hofprediger. Predigt zum Gedächtnisse desselben. Berlin 1822.
396. **Taube, J. A.,** Probst. Gedächtnißrede von J. K. K. Breitenbach. Berlin 1823.
397. **Tauentzien, B.,** General. Leben desselben von v. Gorszkowsky. Frankfurt a. O. 1832.
398. **Teller,** Ober-Consist.-Rath. Gedächtnißpredigt auf denselben von J. E. Troschel. Berlin u. Stettin 1804.
399. **Thumann, J.,** Professor. Lobschrift von J. A. Eberhard. Berlin 1779.
400. **Tieck, L.** Erinnerungen aus dem Leben des Dichters. 2 Bde. von Köpke. Leipzig 1855.
401. **v. Thümen, A. P.** Rede am Sarge desselben von C. F. Richter. Marienwerder 1781. 4.
402. **Troschel, G. P. J.,** Prediger. Ehren-Gedächtniß desselben. Berlin 1777.
403. **Troschel, D. P.,** Diaconus. Gottesdienstliche Feier zum Gedächtnisse desselben. Berlin 1816.
404. **Uhden,** Eloge du Conseiller privé au Tribunal. Berlin 1783.
405. **v. Vincke,** Oberpräsident. Leben desselben von E. von Bodelschwingh. 1. Bd. Berlin 1843.
(Nicht weiter erschienen.)
406. **Voltaire.** Eloge de. Berlin 1778.
407. **Wackenroder, C. B.,** Bürgermeister. Erinnerungen an denselben von J. Klein. Berlin 1809.
408. **Wadzeck,** Prof. Rede an der Gruft desselben von C. L. Couard. Berlin 1823.
409. **Waldeck's** Leben, Thätigkeit und Charakter nebst seinen sämmtlichen Reden in der Nationalversammlung und vor den Wahlmännern, von Zacharias. Berlin 1849.
410. **Waldemar,** Margrave de Brandebourg. M. Reclam. Berlin 1787.

Digitized by Google

411. **Waldemar,** Markgraf von Brandenburg. Diplomatische Geschichte desselben von K. F. Klöden. 4 Theile mit 6 Kupfern. Berlin 1844—1845.
412. **Wallenstein's** Prozeß vor den Schranken des Weltgerichts und des Fiscus zu Prag von F. Förster. Leipzig 1844.
413. **Walter, J. G.,** Dr. Lehrer der Anatomie. Dessen funfzigjähriger Jubeltag. Berlin 1810.
414. **v. Wartensleben.** Genealog. und biogr. Nachrichten von dem Geschlechte derer von Wartensleben, von G. Graf von Wartensleben. Berlin 1831. Fol.
415. **Washington** von Guizot. Leipzig 1849.
416. **Westermeier, F. W.,** evangelischer Bischof und General-Superindent. Predigt zum Gedächtniß von F. Arndt. Magdeburg 1831.
417. **Westermeier,** Domprediger. Predigt nebst Danksagung für denselben von F. Arndt. Magdeburg 1831.
418. **v. Wiebel, J. W.,** General-Stabs-Arzt. Ode bei seinem 50jährigen Jubiläum. 1834. 4.
419. **Wilhelm,** Prinz von Preußen, (Sohn König Friedrich Wilhelm II.) in den Kriegen seiner Zeit von F. J. A. Schneidawind. Berlin 1856.
420. **Wilmsen's** Lebensbeschreibung. Berlin 1798.
421. **v. Witzleben,** preußischer Kriegsminister, von J. Dorow. Leipzig 1842.
422. **v. Wolff,** Frhrr. Kanzler. Historische Lobschrift auf denselben. Halle 1755. 4.
423. **Woltersdorf,** Prediger und Ober-Consist.-Rath. Funfzigjährige Amts- und Jubelfeier desselben nebst Predigt. Berlin 1804.
424. **v. Wolzogen, L.,** Frhrr. Königl. Preuß. General der Infanterie. Memoiren. Aus dessen Nachlaß unter Beifügung offizieller militairischer Denkschriften. Herausgegeben von Frhrr. A. v. Wolzogen. Leipzig 1851.
425. **York von Wartenberg, H. D. L.,** Graf. Feldmarschall. Das Leben desselben von J. G. Droysen. 3 Bde. Leipzig 1851 bis 1852.
426. — von A. Ewald. Cassel 1854.
427. **Zierlein, M. J. G.,** Professor. Zum Gedächtnisse desselben. Berlin 1782.
428. **v. Ziethen, H. J.,** General. Lebensbeschreibung desselben von der verwittweten v. Blumenthal, geb. von Platen. Berlin 1797.
429. **Zinnow,** Director der Dorotheenstädtischen Stadtschule zu Berlin. Nekrolog von C. F. Köppen. Berlin 1846.
430. **Zöllner,** Ober-Consistorial-Rath. Predigt zum Gedächtniß desselben von C. S. Protzen. Berlin 1804.

Digitized by Google

V. Naturwissenschaften.

1. **Ermann.** Ueber die aus Beobachtung der Quellen sich ergegebende Temperatur des Bodens in der Gegend von Berlin. Berlin 1820.
2. **Blumenbach, J. F.** Handbuch der Naturgeschichte. 10. Ausg. Göttingen 1821.
3. **Schubert, G. H.** Die Urwelt und die Fixsterne. Dresden 1822.
4. **Karmarsch, K.** Grundriß der Chemie nach ihrem neuesten Zustande besonders in technischer Beziehung. Wien 1823.
5. **Herr, J. A.** Kurzer Inbegriff des Wissenswürdigsten aus der Naturlehre. Berlin 1823.
6. **Dietrich, A.** Flora der Gegend um Berlin, oder Aufzählung und Beschreibung der in der Mittelmark wild wachsenden und angebauten Pflanzen. Berlin 1824.
7. **Klöden, K. F.** Grundlinien zu einer neuen Theorie der Erdgestaltung. Berlin 1824.
   — Beiträge zur mineralogischen und geognostischen Kenntniß der Mark Brandenburg.
   (Progr. d. Gewerbeschule 1828—1837.)
9. **Nuthe, J. F.** Flora der Mark Brandenburg und der Niederlausitz. Berlin 1834.
10. **Kunth, C. S.** Flora berolinensis Tomus. I. u. II. Berolini 1838.
11. **Dowe, H. W.** Die neuere Farbenlehre mit andern chromatischen Theorien verglichen.
12. **Barentin.** Die Vegetation in der Mark Brandenburg. Berlin 1840.
    (Progr. d. Köln. Real-Gymnasiums 1840.)
    Dowe, H. W. Die Witterungsverhältnisse von Berlin. Eine Vorlesung. Berlin 1842. (S. III. 263.)
13. **Burmeister, H.** Geschichte der Schöpfung. Eine Darstellung des Entwickelungsganges der Erde und ihrer Bewohner. Leipzig 1843.
14. **v. Humboldt, A.** Kosmos. Entwurf einer physikalischen Weltbeschreibung. 5 Bde. Stuttgart 1845—1862.
15. **Leyde.** Ueber die Constitution organischer Verbindungen. Berlin 1845.
    (Progr. d. Berl. Gymnas. 1845. XI. 212.)

Digitized by Google

16. **Wunschmann.** Ueber galvanische Electricität in Bezug auf ihre technische Anwendung. Berlin 1845.
(Progr. d. Louisenstädt. höheren Stadtschule 1845. XI. 177.)
17. **Mädler, J. H.** Astronomische Briefe. Mitau 1846.
18. **Stein, F.** Vergleichende Anatomie und Physiologie der Insecten. Berlin 1847. 4.
19. **Augustin.** Kritik der verschiedenen Beweise für das Parallelogramm der Kräfte. Berlin 1847.
(Progr. d. Louisenstädt. höheren Stadtschule 1847. XI. 175.)
20. **Cotta, Schaller u. Wittwer.** Briefe über Humboldt's Kosmos. 5. Bde. Leipzig 1848—1860.
21. **Goldmann.** Die Anatomie und Physiologie des Auges. Berlin 1850.
(Progr. d. Dorothenstädt. höheren Stadtschule 1850. XI. 173.)
22. **Moleschott, J.** Lehre der Nahrungsmittel. Erlangen 1850.
23 **Lotze, R. H.** Allgemeine Physiologie des körperlichen Lebens. Leipzig 1851.
24. **Moleschott, J.** Physiologie des Stoffwechsels in Pflanzen und Thieren. Erlangen 1851.
25. **Eschricht, D. F.** Das physische Leben in populären Vorträgen. Berlin 1852.
26. **Moleschott, J.** Der Kreislauf des Lebens. Mainz 1852.
27. **Köhler,** Dr. Prof. Der Onofreit eine neue Mineral-Species. Berlin 1853.
(Progr. d. Gewerbeschule 1853. XI. 189.)
28. **Schouw, J. F.** Die Erde, die Pflanzen und der Mensch. Naturschilderungen. Leipzig 1854.
29. **Klenche.** Die Naturwissenschaften der letzten funfzig Jahre und ihr Einfluß auf das Menschenleben. Leipzig 1854.
30. **Röber,** Prof. Berechnung und Reflexion des Lichtes durch eine Kugel. Berlin 1854.
(Progr. d. Gewerbeschule 1854. XI. 189.)
31. **Jahn, G. A.** Handbuch der Witterungskunde. Leipzig 1855.
32. **Roßmäßler, E. A.** Die vier Jahreszeiten. Gotha 1855.
33. **Rudolph, L.** Ueber die Bedeutung der Pflanzengeographie für den botanischen und geographischen Unterricht. Berlin 1855.
(Progr. d. städt. höheren Töchterschule 1855. XI. 153.)
34. **Müller, J.** Lehrbuch der kosmischen Physik. Mit einem Atlas von 27 Tafeln in Stahlstich und 281 in den Text eingedruckten Holzschnitten. Braunschweig 1856.
35. **Hanstein, J.,** Dr. Ueber den Zusammenhang der Blattstellung mit dem Bau des discotylen Holzringes. Nebst einer Zeichnung. Berlin 1857.
(Progr. d. städt. Gewerbeschule 1857. XI. 189.)
36. **Volger, G. H. O.** Erde und Ewigkeit. Die natürliche Geschichte der Erde als kreisender Entwickelungsgang im Gegensatze zur naturwidrigen Geologie der Revolutionen und Katastrophen. Frankfurt a. M. 1857.
37. **Herrmann, P.** Der Raupen- und Schmetterlingsjäger. Leipzig 1858.

Digitized by Google

38. Naturwissenschaften, die gesammten. Für das Verständniß weiterer Kreise und auf wissenschaftlicher Grundlage bearbeitet von Dippel, Gottlieb, Koppe, Lottner, Mädler, Masius, Moll, Nauk, Nöggerath, Quenstedt, Romberg und v. Rußdorf. Eingeleitet von Masius. 3. Bde. Essen 1860.
39. **Schrödler, E.** Die Branchiopoden der Umgegend von Berlin. Berlin 1858.
(Progr. d. Louisenstädt. Realschule 1858. XI. 175.)
40. **Wenzlaff,** Dr. Der Gestaltungstrieb im Unorganischen. Berlin 1859.
(Progr. d. Königstädt. Realschule 1859. XI. 170.)
41. **Barentin, W.,** Dr. Ueber das Ausströmen brennbarer Gase. Berlin 1859.
(Progr. d. städt. Gewerbeschule 1859. XI. 189.)
42. **Vogel, C.** Ueber die Absonderungsformen vulkanischer Gesteine im Siebengebirge und dessen Umgebungen. Mit einer Tafel Abbildungen. Berlin 1860.
(Progr. d. Dorothenst. Realschule 1860. XI. 173.)
43. **Schödler, E.,** Dr. Die Lynceiden und Polyphemiden der Umgegend von Berlin (mit 2 Tafeln Zeichnungen). Berl. 1862.
(Progr. d. Dorothenst. Realschule 1862. XI. 173.)
44. **Liebe, Th.,** Dr. Ueber die geographische Verbreitung der Schmarotzerpflanzen. Berlin 1862.
(Progr. d. Gewerbeschule 1862. XI. 189.)
45. **Grove, W. R.** Die Wechselwirkung der physischen Kräfte. Aus dem Englischen übersetzt von E. v. Rußdorf. Berlin 1863.

Digitized by Google

VI. Schöne Künste.

I. Allgemeines.

1. **Wald, S. G.** Uebersicht der allgemeinen Literatur- und Kunstgeschichte. 1. Theil. Halle 1786.
2. **Tölken, E. H.** Ueber den protestantischen Geist aller wahrhaften Kunst. Berlin 1839. 4.
3. **Lübke, W.** Grundriß der Kunstgeschichte. Stuttgart 1860.

3a. **Kugler, F.** Handbuch der Kunstgeschichte bearbeitet von W. Lübke. 2 Bde. Stuttgart 1861.

4. Elemente der Kunstwissenschaft.
   I. Förster, E. Vorschule der Kunstgeschichte. Leipzig 1862.
   II. v. Dommer, A. Elemente der Musik. Leipzig 1862.
   III. v. Lützow, C. Geschichte der antiken Kunst. Leipzig 1863.

II. Poesie.

5. Nibelungenlied, das. Uebersetzt von Marbach. Mit Holzschnitten nach Bendemann und Hübner. Leipzig 1840. 4.
6. **Sachs, C.** In welchem Zusammenhange steht die lyrische Kunstpoesie der Provenzalen mit der mittelalterlichen Kunstpoesie der Franzosen, Italiener, Spanier, Portugiesen und Deutschen? Berlin 1854.
   (Progr. d. Louisenstädt. Realschule 1854. XI. 175.)
7. **Hauer, R.** Ueber Schiller's kleinere Lehr-Gedichte. Berlin 1859.
   (Progr. d. ersten städt. höheren Töchterschule 1859.)
8. **Wilmer, F.** Lessing, Schiller und Göthe. Erörterungen in Folge des Widerspruchs gegen die Vereinigung ihrer Standbilder in Berlin. Berlin 1863.

III. Musik.

9. **Bellermann, H.** Die Mensurationen und Tactzeichen des 15. und 16. Jahrhunderts erläutert. Berlin 1858.
10. **Bellermann, H.** Joannis Tinctoris. Terminorum musicae definitorium. (Latein. u. deutsch.) o. J.
11. — Der Contrapunkt oder Anleitung zur Stimmführung in der musicalischen Composition. Berlin 1862.

IV. Baukunst.

12. **Büsching.** Versuch einer Einleitung in die Geschichte der Altdeutschen Bauart. Breslau 1820.
13. **Schinkel.** Sammlung architektonischer Entwürfe. 1. Bd., 1. bis 5. und 14. Heft. Berlin 1829—1834. Fol.

Digitized by Google

Ober-Bau-Deput. Entwürfe zu Kirchen, Pfarr- und Schulhäusern. 72 Tafeln mit erläuternden Texten. Potsdam 1852. (S. XIV. 39a.)

14. **Adler, F.** Mittelalterliche Backstein-Bauwerke des preußischen Staates. Berlin 1862. Fol.
15. **Stüler, A.** Das neue Museum in Berlin. Berlin 1862.
16. **v. Lützow, C.** Die Meisterwerke der Kirchenbaukunst. Leipzig 1862.
17. **Hitzig, Fr.** Ausgeführte Bauwerke. 2 Bde. Berlin 1862.

V. Buchdruckerkunst.

18. **Falkenstein, K.** Geschichte der Buchdruckerkunst. Zur vierten Säcularfeier. Leipzig 1840. 4.
19. — Geschichte der Buchdruckerkunst. Leipzig 1840. 4.
20. Programm zur 4. Säcular-Feier der Erfindung der Buchdruckerkunst in Berlin. Berlin 1840.
21. Gutenbergs-Album, herausgegeben von H. Meyer. Braunschweig 1840.
22. **Prenscker, K.** Gutenberg und Franklin. Zum vierten Jubelfeste der Buchdruckerkunst. Leipzig 1840.
23. Beschreibung der Feier des vierten Säcular-Festes der Erfindung der Buchdruckerkunst in der Krause'schen Officin. Berlin 1840. 16.

VI. Gartenkunst.

24. **Meyer, G.** Lehrbuch der schönen Gartenkunst. Berlin 1860. Fol.

(Vergl. auch Schriften des Gartenbau-Vereins ꝛc. XIV. 65.)

Digitized by Google

VII. Theologie.

I. Bibelkunde.

1. **Luther, Martin,** Dr. Biblia sacra. 2 Bde. mit vielen illum. Holzschnitten. Wittenberg, gedruckt durch Hans Luft. 1541. Fol.
2. Pracht-Bibel, Carlsruher. Carlsruhe u Leipzig 1836.
3. **Luther, Martin,** Dr. Das neue Testament. Verdeutscht von Dr. Martin Luther. Stuttgart 1840. (Prachtausgabe zum Gutenbergs-Feste). 4.
4. Bibel, die, übersetzt von Luther. Leipzig (ohne Druckjahr).
5. **Melanchthon, Ph.** Erklärung der Epistel Pauli an die Römer. (Ohne Druckort), 1523. 4.
6. **Bellermann, J. J.** De usu palaeographiae hebraicae ad expl. biblia sacra. Doct. diss. Hall. et Erfurt. 1864. 4.
7. **Strauß, D. F.** Das Leben Jesu. Kritisch bearbeitet. 2 Thle. 4. Aufl. Tübingen 1840.
8. **Bauer, Bruno.** Kritik der evangel. Geschichte der Synoptiker. 3 Bde. Leipzig 1841—42.
9. Jahresbericht der Schwedter Tochter-Bibel-Gesellschaft pro 1841. Schwedt, 2 Ex.
10. **v. Ammon, C. F.** Die Geschichte des Lebens Jesu. 2 Bde. Leipzig 1842—44.
11. **Bernhardi, W.** Leitfaden beim Unterricht in der biblischen Geschichte und Bibelkunde. Potsdam 1842.
12. **Larsow, Friedr. Ferd.** Gregorii Barhebraei Aaronis filii orientis Marphiani Horreum Mysteriorum sive Commentarios in Testamenti veteris et novi liberos sacros, e Codicibus manuscriptis Syriacis etc. Primum edidit etc. Berlin 1858. 4.
13. Programme zur Stiftungsfeier der preußischen Haupt-Bibel-Gesellschaft von 1827—1860.
14. Jahresbericht der preußischen Haupt-Bibel-Gesellschaft. Berlin 1831—1861.
15. **Kramichfeld, G. R.** De iis, quae in testamento vetere commemorantur, prophetarum societatibus. Berolini 1861.

II. Glaubenslehre.

16. **Marheineeke, Ph.** Articuli smalcaldici cum annot. Berolini 1817. 4.
17. Liturgie, Allgemeine, beim öffentlichen Gottesdienst der evange-

Digitized by Google

lisch-lutherischen Gemeinde in Kurpfalz. 2. Auflage. Mannheim 1824.

18. **Köthe, F. A.** Concordia. Die symbolischen Bücher der evangelisch-lutherischen Kirche. Leipzig 1830.
19. **Bretschneider, K. G.** Sendschreiben an einen Staatsmann über die Frage: ob evangelische Regierungen gegen den Rationalismus einzuschreiten haben. Leipzig 1830.
20. **Vetter, C. W.** Die Lehre vom christlichen Cultus nach den Grundsätzen der evangelischen Kirche. Berlin 1839.
21. **Corvé, N. J.** Ueber den Ursprung der wider die Juden erhobenen Beschuldigung, bei der Feier ihrer Ostern sich des Blutes zu bedienen. Berlin 1840.
22. Kniebeugung, die, der Protestanten vor dem Sanctissimum im Baierischen Heere. Ulm 1841.
23. **Krummacher, F. W.** Der scheinheilige Rationalismus vor dem Richterstuhl der heiligen Schrift. Elberf. 1841.
24. Erste Stiftungsfeier und Bericht des Vereins zur Beförderung der würdigen Sonntagsfeier vom J. 1841—1844. Berlin 1845. 2 Ex.
25. **Schüberth, F. C. K.** Der Ritus der anglikanischen Kirche und die 39 Artikel. (Latein. und Deutsch.) Berlin 1842.
26. **Jachmann.** Sabbath und Sonntag oder die christliche Sonntagsfeier. Königsberg 1842.
27. Ein Wort und Gegenwort in der Berliner Sonntagsfeier-Angelegenheit. Glogau 1842.
28. **Haas, C.** Die Glaubensgegensätze des Protestantismus und Katholicismus. Stuttgart 1842.
29. **Schweizer, G.** Der Christen-Glaube an Jesum von Nazareth, vertheidigt in Briefen. Berlin 1842.
30. Religion, die, der Zukunft. Bonn 1844.
31. **Hagen, J. H. Ch.** Die Christus-Vorstellung der protestantischen Freunde. Magdeburg 1845.
32. **Wagner, F. L. W.** Lehren des Papstes und Lehren der Bibel. Darmstadt 1845.
33. Des Justinus Febronius Enkel über die Frage: Was ist katholisch? ꝛc. Altenburg 1845.
34. **Pax, W. F.** Eine Gewissensfrage. Rede in der Versammlung der protestantischen Freunde. Magdeb. 1845.
35. **Uhlich.** Das Büchlein vom Reiche Gottes. 2. Aufl. Magdeburg 1845.
36. **Wislicenus, A. Tim.** Christus in der Kirche todt, erstehend und erstanden. Drei Predigten. Leipzig 1845.
37. **Theiner, A.** Die reformatorischen Bestrebungen in der katholischen Kirche. 2 Hefte. Altenburg 1845—1846.
38. **Henry, P.** Das Glaubensbekenntniß der französisch-reformirten Kirche. Berlin 1845.
39. **Rohr, J. T.** Darstellung der Grund- und Glaubenssätze der evang.-protestantischen Kirche, zur Vermittelung eines richtigen Urtheils in den jetzigen Wirren. Neustadt a. O. 1845.

Digitized by Google

40. **Klee, C. W.** Papstthum oder Christenthum, zur Feststellung der christlichen Freiheit oder wahren Katholizität. Posen 1845.
41. **Bunsen, C. C. J.** Die Verfassung der Kirche der Zukunft. Hamburg 1845.
42. **Ackermann, C.** Die Glaubenssätze von Christi Höllenfahrt und von der Auferstehung des Fleisches vor dem Richterstuhl unserer Zeit. Hamburg 1845.
43. Schrift und symbolische Bücher im Widerspruche, für Jedermann faßlich nachgewiesen aus der Lehre über Trinitat, Erbsünde und Abendmahl. Leipzig 1845.
44. **Ebeling, F. W.** Kritik christlicher Glaubenssätze. Braunschw. 1845.
45. **Bayrhoffer.** Das wahre Wesen der gegenwärtigen religiösen Reform in Deutschland. Mannh. 1846.
46. **Zimmermann, K.** Die reformatorischen Schriften Dr. Martin Luther's in chronologischer Folge. Bd. 1. Darmstadt 1846.
47. Die symbolischen Bücher der protestantischen Kirche in ihrem Widerspruche mit Schrift und Vernunft. Leipzig 1846.
48. **de Wette, W. M. L.** Das Wesen des christlichen Glaubens vom Standpunkt des Glaubens. Basel 1846.
49. **Johannes.** Die Lehre von Gott nach vernünftigen Begriffen und zeitgemäßen Bestimmungen. Leipzig 1846.
50. **Wolterstorff, J. A. G.** Die rationale Theologie. Wolfenbüttel 1846.
51. Das Zeitalter der Vernunft. Eine Untersuchung der wahren und unwahren Theologie von Th. Payne. Nach dem Englischen. Leipzig 1846.
52. **Wislicenus, G. A.** Religionsfreiheit. Dem vereinigten Landtage Preußens. Leipzig 1847.
53. **Böckel, E. G. A.** Die Bekenntnißschriften der evangelisch-reformirten Kirche. Leipzig 1847.
54. **Schwarz, C.** Das Wesen der Religion. Halle 1847.
55. **Doulon, R.** Die Geltung der Bekenntnißschriften in der reformirten Kirche. Magdeburg 1847.
56. — Vom Kampf um Gottes Wort. Leipzig 1848.
57. Wie dünket euch um Christo? Kurzer und bündiger Beweis, daß Christus der Sohn Gottes ist. Magdeburg 1848.
58. **Elteſter, H.** Vorträge über Wesen und Gestaltung der evangelischen Kirche. Potsdam 1851.
59. **Justus, S.** Ueber die Bedeutsamkeit der „Heiligen Stättenfrage." Berlin 1853.

III. Streitschriften.

60. **Döderlein, Eckermann** u. **Löffler.** Gutachten über einige wichtige Religions-Gegenstände in Beziehung auf den Religionsprozeß des Predigers Schulz in Gielsdorf. Görlitz 1794.
61. **Volkmar, L.** Religionsproceß des Predigers Schulz zu Giels-

Digitized by Google

dorf, genannt Zopfschulz, eines Lichtfreundes des 18. Jahrhunderts. Leipzig 1846.

62. Religions-Proceß des Predigers Schulz zu Gielsdorf unter Friedrich Wilhelm II. und III. Halle.
63. Gespräch über das Sendschreiben von einigen jüdischen Hausvätern an den Probst Teller, zwischen einem christlichen Theologen und einem alten Juden. Berlin 1799.
64. Beantwortung des an den Probst Teller erlassenen Sendschreibens einiger jüdischen Hausväter. Berlin 1799.
65. Sendschreiben an den Probst Teller von einigen Hausvätern jüdischer Religion. Berlin 1799.
66. **Birkenstein, E.** Ueber die moralische Verbesserung der Juden nebst einer Entlarvung des Rabbinismus. Marburg 1822.
67. Ueber die Frömmelei und deren Folgen im 19. Jahrhundert von C. L. v. N— Altenb. 1830.
68. **Krause, C. W. A.** Sendschreiben an den Probst Franke. Entgegnung auf dessen Sendschreiben an den Pastor Jäckel. Glogau 1837.
69. **Ellendorf, G.** Welchen Sinn hat das Breve vom 25. März 1830 in Betreff der gemischten Ehen. Berlin 1838.
70. **v. Ammon, C. F.** Die gemischten Ehen, namentlich der Katholiken und Protestanten. Dresden und Leipzig 1839.
71. **Bretschneider, K. G.** Der Freiherr von Sandau oder die gemischte Ehe. 3. Aufl. Halle 1839.
72. **Krummacher, F. W.** Theologische Replik an Hrn. Dr. Paniel. Elberfeld 1840.
73. **Wolff, K.** Die Zukunft der protestantischen Kirche in Deutschland. Stuttgart 1840.
74. **Haas, N.** Die Nothwendigkeit einer Reform der Kirche. 1 Bd. Stuttgart 1841.
75. **Paniel, Rothe, Weber** u. **A.** Bremisches Magazin für evangelische Wahrheit gegenüber dem modernen Pietismus. 3 Hefte. Bremen 1841—1843.
76. **Gildemeister, J.** Beiträge zu dem Bremischen Magazin der Hrn. Pändel, Weber und Paulus. Bremen 1842.
77. **Paulus, H. E. G.** Bemerkungen gegen den evangelischen Bischof zu Magdeburg und den anglikanischen zu Jerusalem. Darmstadt 1842.
78. Frage, die orientalische, der deutsch-evangelischen Kirche. Bern 1843.
79. **Moll, P.** Die gegenwärtige Noth der evangelischen Kirche. Pasewalk 1843.
80. **Carstädt.** Was bedarf die protestantische Kirche? Leipzig 1844.
81. **König, C. B.** Der rechte Standpunkt. In Sachen der protestantischen Freunde. Magdeburg 1844—1845.
82. Eine Sammlung verschiedener theologischer Streitschriften. 1844 u. 1845.

Brief des katholischen Priesters Ronge über die Ausstellung des heiligen Rock's in Trier im Jahre 1844.

Aller Streit hat nun ein Ende. Angabe des einzigen untrüg-

Digitized by Google

lichen Kennzeichens der Echtheit des heiligen Rock's. Frankfur a. M. 1845.

Behnsch. Dr. Ritter und die römisch-katholische Reliquien-Verehrung. Breslau 1844.

Gewerbe-Ausstellung, die Berliner, und die Ausstellung des heiligen Rock's zu Trier. Regensburg 1845.

Franksmann, C. F. B. Beleuchtung des Ronge'schen Schreibens an den Bischof Arnoldi. Kiel 1845.

Vertheidigung, Freimüthige, des Bischofs Arnoldi von Trier gegen die Angriffe des Priesters Ronge. Berlin 1844.

Der heilige Rock, der Priester Ronge und Robert Blum als Katholik. Leipzig 1844.

Der heilige Rock zu Trier und der katholische Priester Joh. Ronge. Mainz 1844.

Der heilige Rock und der Brief des Joh. Ronge. Leipzig 1845.

Ronge, Herr Joh., der falsche katholische Priester und die schlechte Presse. Mainz 1844.

Ronge, Herr Joh., mit Gründen widerlegt. Mainz 1844.

Liebetrut, F. Ueber die Verehrung der Heiligen, Reliquien und Bilder. Berlin 1845.

Moritz Maur. Die Verehrung heiliger Reliquien und Bilder und die Wallfahrten. Pergay 1845.

Ritter, J. J. Ueber die Verehrung der Reliquien und besonders des heiligen Rock's in Trier. Vorlesung. Breslau 1845.

Ronge, J. Kostbare Reliquien, meist aus der Zeit der römischen Hierarchie. Landsberg 1845.

Ruland, J. N. Von der Verehrung der Reliquien im Allgemeinen und des heiligen Rock's zu Trier insbesondere. 3. Auflage. Berlin 1844.

Selbstbiographie und Selbstbekenntnisse des heiligen Rock's zu Trier. Hamburg 1845.

Wunderthäter und Ablaßkrämer im 19. Jahrhundert. Wesel 1845.

83. **Heilige-Rock-Album.** Leipzig 1844.

84. **v. Görres, J.** Die Wallfahrt nach Trier. Regensburg 1844.

85. **Gildemeister, J., u. v. Sybel, H.** Der heilige Rock zu Trier und die 20 anderen heiligen ungenähten Röcke. 2 Theile. Mit 1 Lithogr. Düsseldorf 1844—1845.

88. **Fritze, A. E.** Ideen zu einer dem Geiste des Christenthums und den Bedürfnissen der Zeit entsprechenden Umgestaltung der christlichen Kirche.

89. **Marheinecke, Ph.** Die Reform der Kirche durch den Staat. Leipzig 1844.

90. **Wohlfahrt, J. F, T.** Das katholische Deutschland frei von Rom. Weimar 1845.

91. **Günther, J.** Bibliothek der Bekenntnißschriften der deutsch-katholischen Kirche. 1. Samml. 2 Abdr. Jena 1845.

92. **Klee, E. W.** Das geistliche Amt im Konflikt mit den Landesgesetzen, oder darf die Weigerung eines Geistlichen, gewisse nach den Landesgesetzen erlaubte Ehen einzusegnen, geduldet werden? Posen 1845.

93. **Welz, H.** Ist die Taufe der Ronge'schen Sekte gültig oder ungültig? Breslau 1845.

Digitized by Google

94. **Hecker, F. D.** Die staatsrechtlichen Verhältnisse der Deutsch-katholiken, mit besonderem Hinblick auf Baden. Heidelberg 1845.

95. **Ronge, J.** Ein Band Schriften von und über denselben.

— An die niedere kath. Geistlichkeit. Leipzig 1845.
— An meine Glaubensgenossen und Mitbürger. Altenburg 1845.
— An die katholischen Lehrer. Altenburg 1845.
— Rechtfertigung. 2. Aufl. Altenburg 1845.

Abfall, der, deutscher Katholiken von der römischen Hofkirche. Wesel 1845.

Bertholdi. Das Schneidemühler Glaubensbekenntniß und seine römischen Gegner in Posen. Danzig 1845.

Concil, das erste, der deutsch-katholischen Kirche zu Leipzig. Leipzig 1845.

Ostern, Deutschlands zweites, oder die Auferstehung der Kirche. Stuttgart 1845.

Ihr Diener des Evangelii beherziget es! Berlin 1845.

Duller, E. Offener Brief eines Deutsch-Katholiken an die deutschen Bischöfe. Darmstadt 1845.

Frei, A. Der Katholicismus und Joh. Ronge in Briefen. 1. Heft. Breslau 1844.

Offenes Bekenntniß der deutsch-katholischen Christengemeinde in Berlin. Berlin 1845.

Göt, R. Joh. Ronge und seine Gegner. Annaberg 1845.

Heinsius, J. Gruß an Joh. Ronge. Eine Zeitstimme. Berlin 1844.

Hirtenbrief des Bischofs Kaiser von Mainz an die Geistlichkeit und Gläubigen seines Kirchsprengels. Mainz 1845.

Joh. Ronge's Leben nebst den seine Degradation und Excommunication veranlaßten Aufsätzen. Jena 1845.

Der neue Luther. Hamburg 1845.

Moritz, Maur. Offene Antwort auf drei Schreiben des Herrn Joh. Ronge an die niedere Geistlichkeit. Frankfurt a. M. 1845.

Otto, Ph. J. Schneidemühl oder Rom? Posen 1845.

Die hierarchische Propaganda und die Staaten. Darmstadt 1845.

Rüdiger, J. Die allgemeine Kirche. Breslau 1845.

Schmakowsky. Ronge's Beruf zum Reformator seiner Kirche. Breslau 1845.

Schwertfeger, T. Breslau und Leipzig in ihren eigenthümlichen Beziehungen zur politischen und kirchlichen Freiheit Deutschlands. Altenburg 1845.

Seld, A. Frh. v. Mein jüngster Aufenthalt in Schneidemühl. Berl. 1845.

Spurschil, J. Praktische Bedenken gegen den Versuch, eine s. g. apostolisch-katholische Kirche in Deutschland zu stiften. Leipzig 1845.

Traurede bei der Trauung des katholischen Priesters Czersky. Berlin 1845.

Proponirte Unterstützung für Johann Ronge. Berlin 1844.

Die Vereinigung der Protestanten und Katholiken. Stuttgart 1845.

Vivat Ronge! Vivat Schneidemühl! Leipzig 1845.

Vogel, D. C. F. Die älteste christliche Kirche und ihre Bekenner. Leipzig 1845.

Digitized by Google

Werner, B. Unterschiede des Katholicismus und Protestantismus. Darmstadt 1844.

Ein Wort der Verständigung über die deutsche Volkskirche als die höhere nationale Einheit von Protestantismus und Katholicismus.

Schreiben der Kapläne der Breslauer Diözese an den Bischof Latussek in Betreff des Ronge'schen Aufrufs. Gleiwitz 1844.

97. **v. Hengel, C.** Die Vorfälle in Posen am 28. und 29. Juli 1845. (Czerski's Anwesenheit in Posen). Posen 1845.

98. Die vom römischen Papstthum befreite deutsche katholische Kirche oder Paragraphen einer Verfassungsurkunde derselben. Leipzig 1845.

99. **Quinet, E.** Der Ultramontanismus oder die römische Kirche und die neuere Gesellschaft. Aus dem Franz. von Pföhner. Leipzig 1845.

100. **Schulze, W.** Die Trennung der Deutsch-Katholiken von Rom in ihrem Ursprunge und Fortgang. Magdeburg 1845.

101. **Sporschil, J.** Ursachen des Abfalls der s. g. Deutsch-Katholiken von der katholischen Kirche. Leipzig 1845.

102. **Gervinus, G. G.** Die Mission der Deutsch-Katholiken. Heidelberg 1845.

103. Zwei Bedenken über die Deutsch-katholische Bewegung von C. Ullmann und A. Hauber. Hamburg 1845.

104. **Czersky, J.** Sendschreiben an alle christlich-apostolisch-katholischen Gemeinden. Landsberg a. W. 1845.

105. **Ramshorn, K.** Die Emser Punctation und die deutsch-katholische Gemeinde. Leipzig 1845.

106. **Wilke, C. G.** Die dreiköpfige Schlange, die nach der Kirche sticht. Leipzig 1845.

107. **Scherr, J.** Vom Socialismus und Katholicismus gegen Ronge. Stuttgart 1845.

108. **Hinrichs.** Trutz. Rom und Jesuiten. Halle 1845.

109. Zeitblätter für evangelische Wahrheit. 2 Hefte. Priesterherrschaftliche Bestrebungen; die Nothwendigkeit der Vermittlung ꝛc. 3. Heft. Die Jesuiten. Magdeburg 1845.

110. **Campanella.** Fliegende Blätter gegen die Jesuiten. 3 Hefte. Berlin 1845.

111. **Rutenberg, A.** Die Jesuiten des neunzehnten Jahrhunderts. Berlin 1845.

112. **Duller, E.** Die Jesuiten, wie sie waren und wie sind. Berlin 1845.

113. **Menzel, W.** In Sachen der Kirche. Neujahrsbetrachtungen Stuttgart u. Tübingen 1845.

114. Vorwärts! An die protestantische Geistlichkeit Deutschlands. Altenburg 1845.

115. **Tornwald, K. A. O.** Der Protestant. Nr. 1 u. 2. Erwiderung auf Pfarrer Landmessers Beleuchtung der Lästerungen des katholischen Wochenblattes auf die evangelische Kirche. Danzig 1845.

Digitized by Google

116. **Wislicenus, G. A.** Ob Schrift? Ob Geist? Verantwortung gegen meine Ankläger. Leipzig 1845.
117. **Wislicenus, A. T.** Beitrag zur Beantwortung der Frage: Ob Schrift? Ob Geist? Leipzig 1845.
118. **Neuenhaus, A. S.** Bemerkungen zu der Schrift: Ob Schrift? Ob Geist? Leipzig 1845.
119. **Guericke, H. E. F.** Ob Schrift? Ob Geist? Ein Comit. für die Dachpredigt des Pfarr. Wislicenus. Halle 1845.
120. **Riese, C.** Ob Schrift? Ob Geist? Gegen Wislicenus. Leipzig 1845.
121. **Tobisch, A.** Der Streit des Pfarrers Wislicenus vom rechten Standpunkte. Ein Conferenz-Vortrag. Altenburg 1845.
122. Auslassung, kritische, über Wislicenus Buch: Ob Schrift? Ob Geist? — über Harnisch's: Zwei Sendschreiben, und über das Wollen der drei Männer: Wislicenus, Uhlich und König. Leipzig 1845.
123. Verein, der freie, der protestantischen Freunde und seine Widersacher. Dessau 1845.
124. Freunde, die protestantischen, und ihre Gegner. Oschersleben 1845.
125. Ueber die protestantischen Freunde in der Provinz Sachsen. 2. Heft der polit. Beobachtungen. Berlin 1845.
126. **Zarnack.** Gegen Hrn. Pastor Baltzer, den Vertheidiger des Pastor Uhlich und der protestantischen Freunde. Naumburg 1845.
127. Wünsche, offen ausgesprochene, evang. protestantischer Einwohner von Magdeburg wegen zeitgemäßer Umgestaltung ihres Kirchenwesens. Altenburg 1845.
128. **Schlesier, C.** Nicht Rückschritt, sondern Fortschritt, nicht Zwiespalt, sondern Einigung. Synodalrede. Dessau 1845.
129. Einer wider Einen. Eine Erklärung wider Pastor Harms. Hamburg 1845.
130. Irrweg, der Schubringsche, und der Ritter von Florencourt. Von einem Protestanten. Leipzig 1845.
131. **Brenske, J. G.** 22 Fragen in 3 Abtheilungen zur Selbstbeantwortung für Lichtfreunde und die es werden wollen. Frankfurt a. O. 1845.
132. Eine Sammlung theologischer Streitschriften. 1845.
    Striez, F. L. Sendschreiben an die Hochw. Geistlichen zu Berlin, Potsdam ꝛc., welche ihre Erklärung vom 15. August d. J. veröffentlicht haben. Potsdam 1845.
    Eylert. Offener Brief an den Regierungs- und Schulrath Striez, als Antwort auf dessen Sendschreiben an die Hrn. Geistlichen in Berlin und Potsdam. Potsdam 1845.
    Eltester, H. Offene Antwort auf ein Sendschreiben des Regierungs- und Schulraths Striez, betr. die Erklärungen vom 15. und 26. August 1845. Potsdam 1845.
    Grisson. Ein kurzes Wort der Rechtfertigung gegen eine Anklage des Regierungs- und Schulraths Striez. Potsdam 1845.
    Orth, E. Jacob und Esau. Drei Predigten nebst Sendschreiben an Prediger Kuntze. Berlin 1845.
    Schultz, E. F. S. Erwiederung an den Regierungs- und Schul-

Digitized by Google

nath Strietz auf das Sendschreiben an die Geistlichen zu Berlin und Potsdam, welche die Erklärung vom 15. August unterzeichnet haben. Berlin 1845.

Herausgeber, der, der evangelischen Kirchenzeitung gegen die Erklärung vom 15. August. Berlin 1845.

Ball, E. F. Offenes Sendschreiben an die Unterzeichner der Berliner Erklärung vom 15. August 1845. Barmen (o. Druckjahr).

Wolfart, P. L. Eine Theilnahme an der religiösen Zeitbewegung. Potsdam 1845.

Souchon, A. F. Das dreifache Aufsehen in der gegenwärtigen Zeit. Predigt, gehalten am 17. September 1845. Berlin (o. Druckjahr).

Pischon. Sendschreiben an den Prediger Souchon über seine den 17. September 1845 gehaltene Predigt. Berlin 1845.

133. **Justus L., Siegfr.** Sendschreiben an die Stadt Berlin. Worte des ewigen Lebens zur Vereinigung aller Lichtfreunde unter Juden und Christen. Berlin 1845.

134. Theologie, die, des Berliner Magistrats. Münster 1845.

135. Liebesbetheuerungen rechtgläubiger Seelen. Antwort auf das Sendschreiben des Pred. Findeiß an den Pastor Uhlich. Leipzig 1845.

136. **Uhlich.** Die protestantischen Freunde. Sendschreiben. Dessau 1845.

137. — Protestantische Freunde in Eisleben. Eisleben 1845.

138. — An ihren Früchten sollt ihr sie erkennen. Anmerkung zu einer Erklärung des Prof. Hengstenberg gegen die protestantischen Freunde. Leipzig 1845.

139. — Die Throne im Himmel und die protestantischen Freunde. Dessau 1845.

140. Bekenntnisse von Uhlich. 2. Aufl. Leipzig 1845.

141. **Kämpfe, G. A.** Antwort auf die Bekenntnisse des Pastors Uhlich. Magdeburg 1845.

142. **Wislicenus** und seine Gegner. Leipzig 1845.

143. **Credner, K. A.** Die Berechtigung der protestantischen Kirche Deutschlands zum Fortschritt auf dem Grunde der heiligen Schrift. Frankfurt a. M. 1845.

144. Rationalismus, muß der, aus der evangelischen Kirche und dem Gustav-Adolphs-Vereine scheiden? Erörterung. Magdeburg 1845.

145. **Küchler, J.** Die badische Gesetzgebung und die Deutsch-Katholiken. Heidelberg 1846.

146. Stellung, die rechtliche, der Deutsch-Katholiken in Baden, von H. E. W. Karlsruhe 1846.

147. **Wiendenmann, G.** Das Bekenntniß der Deutsch-Katholiken und Lichtfreunde. Pforzheim 1846.

148. **Röhr, J. S.** Die gute Sache des Deutsch-Katholicismus. Weimar 1846.

149. **Gervinus.** Die protestantische Geistlichkeit und die Deutsch-Katholiken. Freiburg i. B. 1846.

150. Sie wissen, was sie wollen! Eine Vertheidigung in Sachen der protestantischen Freunde. Leipzig 1846.

Digitized by Google

151. **Credner, K. A.** Beleuchtung der von Hrn. Kanzler. v. Linde moralisch abgenöthigten, einen Beitrag zu seinem amtlichen Leben enthaltenden Schrift: Die Berechtigung der protestantischen Kirche zum Fortschritt. Betracht ꝛc. Eine Schutzschrift. Frankfurt a. M. 1846.
152. **Sintenis.** Hrn. Prediger Kämpfe in Magdeburg, und die Kirchenlehre, oder die kirchliche Rechtgläubigkeit des Antwortgebers auf Uhlichs Bekenntnisse. Leipzig 1846.
153. Bestrebungen, die, der sogenannten protestantischen Freunde unparteiisch gewürdigt von einem sächsischen Theologen. Münster 1846.
154. **Neckum.** Bitterwasser, verordnet dem nur zu treuen Hengstenberg. Altenburg 1846.
155. **Widmann.** Politische Bedenken wider die evangelische Kirchenzeitung. Potsdam 1846.
156. **Marquard, F.** Die Antwort des Königs von Preußen an den Berliner Magistrat. Leipzig 1846.
157. **Bretschneider, K. G.** Ueber die jetzigen Bewegungen in der evangelischen Kirche Deutschlands. Leipzig 1846.
158. **Nagel, G. T.** Das Papstthum und die reform. Bestrebungen in der christlichen Kirche. Halberstadt 1846.
159. **Reineck, K. E.** Die Päpstelei im Protestantismus. Berlin 1846.
160. **Uhlich.** Offenes Sendschreiben an die protestantische deutsche Conferenz in Berlin. Wolfenbüttel 1846.
161. Reichs-Synode, an die, in Berlin. Stimme eines Laienschülers des sel. Pacificus Sincerus. Leipzig 1846.
162. **Kahler, E. A.** Sendschreiben an den Hrn. Consistorial-Rath D. T. Dorner über die bevorstehende evangelische General-Synode. Königsberg 1846.
163. **Gessel, F.** Reform der Kirche. Sendschreiben an die evangelische General-Synode. Wolfenbüttel 1846.
164. **Neckum.** Fortschritt zum Rückschritt in Magdeburg. Dessau 1846.
165. Darstellung und Ausgang des auf Anklage des Propstes Brinkmann wegen demselben öffentlich zur Last gelegter Intoleranzfälle wider den Geh. Kriegsrath Loest verhängt gewesenen Fiscal-Prozesses. Darmstadt 1846.
166. Verfahren, das, des Königsberger Consistoriums gegen den Divisions-Prediger Dr. Rupp. Wolfenbüttel 1846.
167. Gemeinde, die neue freie, in Königsberg. Königsberg 1846.
168. **Theile.** Dr. Rupp's Ausschließung, der Gustav-Adolph-Verein und das heilige neutrale Gebiet. Leipzig 1846.
169. **Schwarz, C.** Dr. Rupp's Ausschließung aus dem Gustav-Adolph-Verein. Halle 1846.
170. **Rupp, J.** Offener Brief an das Consistorium zu Königsberg. Leipzig 1846.
171. Wiederkunft, Luther's, und Ansprache an das Geschlecht dieser Zeit. Berlin 1846.

Digitized by Google

172. **Schweitzer, G.** Herr Professor Hengstenberg und die Erklärung vom 15. August. Berlin 1846.
173. Würdigung, zur, der reformatorischen Bestrebungen im katholischen Deutschland. Mainz 1846.
174. Das Woher? und Wohin? der reformatorischen Bewegung in der katholischen Kirche. Leipzig 1845.
175. **Uhlich.** 17 Sätze in Bezug auf die Verpflichtungsformel protestantischer Geistlichen, ausgegangen von der Synode zu Berlin. Wolfenbüttel 1846.
176. **Loose, H.** Der moralische und wissenschaftliche Selbstmord des katholischen Reformators Dr. th. Theiner. Breslau 1846.
177. **Nizze, E.** Werke des Friedens an die Mitglieder des Vereins der Gustav-Adolph-Stiftung. Berlin 1846.
178. General-Synode, die preußische, und der Beruf der evangelischen Kirche. Bremen 1846.
179. Ordinations-Formular, das, der Berliner General-Synode Grimma 1846.
180. **Haver, C.** Beleuchtung des Ordinations-Formulars der Berliner General-Synode. Barmen 1846.
181. **Uhlich's** Vortrag bei der Versammlung protestantischer Freunde in Breslau. Breslau 1846.
182. **Lampe, C.** Ueber die Ausschließung des Dr. Rupp aus dem Gustav-Adolphs-Verein. Leipzig 1846.
183. **Sydow, A.** Offenes Sendschreiben über die Aufforderung vom 6. Januar cr., den Gustav-Adolphs-Verein betreffend. Berlin 1847.
184. **Jürgens, V.** Ueber die Nichtzulassung Dr. Rupp's zur 5. Hauptversammlung des Gustav-Adolphs-Vereins. Berlin 1847. Angebunden ist:
    de Wette, W. M. L. Die Ausschließung des Dr. Rupp. Leipzig 1847.
    Jonas, W. Vortrag über den Beschluß, betreffend die Ausschließung des Dr. Rupp. Berlin 1847.
    Rupp, J. Königsberg, der Gustav-Adolphs-Verein und die evangelische Kirche. Altenburg 1847.
185. **Henny, P.** Zwei Sendschreiben an die Familienväter der französisch-reformirten Kirche zu Königsberg. Berlin 1847.
186. 21 Artikel, die, des Dr. Benisch, beleuchtet von Th. Hofferichter. Breslau 1847.
187. Vorwort, gegen das, der evangelischen Kirchenzeitung von 1847. Leipzig 1847.
188. **Engelmann, H. O.** Offenes Sendschreiben an alle christkatholischen Gemeinden Deutschlands, betreffend den Absagebrief des Predigers Dr. Regenbrecht. Breslau 1847.
189. **Baltzer, E.** Delitzsch — Halle — Nordhausen, oder: Mein Austritt aus der Landeskirche. Leipzig 1847.
190. Verfahren, das, gegen den Divisions-Prediger Rupp in der Recursinstanz, von seinem Defensor Tribunalsrath Ulrich. Leipzig 1847.

Digitized by Google

191. **Protest-Brief** an Se. Excellenz den Hrn. Minister Eichhorn von einem protestantischen Kirchenvorsteher (Schwetschke). Halle 1847.
192. **Möller u. Uhlich.** Beleuchtung des Möllerschen Schriftstückes. Leipzig 1847. Angebunden:
Weitere Mittheilungen in Sachen des Predigers Uhlich. Herausgegeben von ihm selbst. Wolffenbüttel 1847.
193. **Schmidt, K.** Uhlich und die Kirche. Eine Kritik. Potsdam 1847.
194. **Weichsel, F. F.** Ansprache an Uhlich's Freunde über die für ihn und die bedrängte Glaubensfreiheit zu nehmenden Schritte. 2. Auflage. Wolffenbüttel 1847.
195. **Hellmar.** Antwort auf die Frage des Predigers Uhlich: Kann ich nach protestantischen Grundsätzen Geistlicher der evangelischen Kirche bleiben? Halle 1847.
196. **Rupp, J.** Die freie evangelische Kirche. Altenburg 1847.
197. **Baltzer, E.** Deutsche Kirche. (Freie protestantische Gemeinde Nordhausen. Sonderhausen 1847.
198. Die Zukunft des Christenthums. Seine Wahrheit, seine Verkehrung und Wiedergeburt. Darmstadt 1847.
199. Gewissensfragen an protestantische Theologen und Kirchenmänner. (Abdruck des deutschen Wochenblatts). Stuttgart 1848.
200. **Bunsen, C. C. J.** Die Zeichen der Zeit. Leipzig 1855.
201. **Stahl** wider Bunsen. Berlin 1856.
202. **Schottmüller.** Worte an und gegen Stahl. Berlin 1856.
203. **Stahl, F. J.** Die lutherische Kirche und die Union. Eine wissenschaftliche Erörterung der Zeitfrage. Berlin 1859.
204. **Schenkel, D.** Union, Confession und evangelisches Christenthum mit besonderer Beziehung auf die Schrift von Stahl: Die lutherische Kirche ꝛc. Darmstadt 1859.
205. — Union, Confession und evangelisches Christenthum. Darmstadt 1859.
206. **Thomas.** Union, lutherische Kirche und Friedr. Jul. Stahl. Berlin 1860.
207. **Schweitzer, G.** Die Berechtigung der verschiedenen kirchlichen und theologischen Richtungen. (Ohne Druckort und Jahr.)
208. **Benfey, M.** Die Stellung des fortgeschrittenen Juden zur freien evangelischen Gemeinde. Halle, bei Kümmel, o. J.

IV. Kirchengeschichte.

209. **Arnold, G.** Unparteiische Kirchen- und Ketzer-Historie vom Anfang des neuen Testaments bis 1688. 2 Thle. Frankfurt a. M. 1729. Fol.
210. **Schmidt, H.** Einleitung zur brandenburgischen Kirchen- und Reformations-Historie. Berlin 1740. 4.
211. **Ermann.** Tableau du séminaire de théologie pour les églises françaises de Prusse. Berlin 1795.

Digitized by Google

212. Glückwunschschreiben an die Mitglieder der zur Aufstellung neuer liturgischer Formen ernannten Commission. Berlin 1814.
213. **Schleiermacher, F.** Ueber die für die protestantische Kirche des preußischen Staates einzurichtende Synodal-Verfassung. Berlin 1817.
214. Berliner Synode. Amtliche Erklärung über die am 30. Oktober 1817 von ihr zu haltende Abendmahlsfeier (von Schleiermacher). Berlin 1817.
215. **Sack, K. W.** Für die Vereinigung der lutherischen und reformirten Kirche. Berlin 1817.
216. **Pischon, K.** Faßlicher Unterricht über die Trennung und Vereinigung der Lutherischen und Reformirten. Berlin 1821.
217. Statuten des Vereins zur Beförderung des Christenthums unter den Juden zu Berlin. Berlin 1822.
218. Erster Bericht der Gesellschaft zur Beförderung des Christenthums unter den Juden. Berlin 1824.
219. **v. Sydow, A.** Einiges aus dem Leben und den Schriften des Thascius Cäcilius Cyprianus, Bischofs von Carthago. Berlin 1831. 4.
220. **Goßner, J.** Die böhmischen Märtyrer und Auswanderer. Zur 100jährigen Jubelfeier der Berliner böhmischen Gemeinde. Berlin 1837.

---

221. Die Gefangennehmung des Erzbischofs von Köln und dessen Motive. Von einem praktischen Juristen. Frankfurt a. M. 1837.
222. **Krug.** Konflikt zwischen geistlicher und weltlicher Macht in Sachen des Erzbischofs von Köln. Leipzig 1837.
223. Denkschrift des heiligen Stuhls oder urkundliche Darlegung der Thatsachen, welche der Wegführung des Erzbischofs von Köln vorangegangen sind. Augsburg 1838.
224. Darlegung des Verfahrens der preußischen Regierung gegen den Erzbischof von Köln vom 25. November 1837. Berlin 1838. 4.
225. Auflehnung und Umtriebe des Erzbischofs von Köln gegen König und Staat. Quedlinburg u. Leipzig 1838.
226. Erwägung eines rheinischen Juristen über die Gesetzlichkeit der Verhaftung und Wegführung des Erzbischofs von Köln. Frankfurt a. M. 1838.
227. Die Kölner Frage, geprüft nach rheinischen Gesetzen von einem Rheinländer. Frankfurt a. M. 1838.
228. **Goßler, F. T. H.** Promemoria oder theologisches Gutachten über den Rechtszustand des erzbischöflichen Stuhles zu Köln. Augsburg 1838.
229. **Benzenberg, J. F.** Der Erzbischof von Köln. 1838.
230. **Paulus, H. E. G.** Der wieder laut gewordene Principien-

Digitized by Google

kampf zwischen römischer Hierarchie und deutscher Staatsrechtlichkeit. Heidelberg 1838.

231. Die römisch-hierarchische Propaganda, ihre Partei, Umtriebe und Fortschritte in Deutschland. Leipzig 1838.

232. Die Erzbischöfe von Köln und Posen. Vom Domkapitular Gr. v.... Leipzig 1840.

233. Verhandlungen des sechsten rheinischen Provinzal-Landtages in Betreff der erzbischöflichen Angelegenheit. Köln a. Rh. 1841.

234. Beleuchtung der rheinischen Landtags-Verhandlungen in der erzbischöflichen Angelegenheit. Barmen 1841.

235. **Ludwig, K. J.** Der Kirchenfriede und dessen dauerhafte Begründung. Düsseldorf 1842.

236. Ueber den Frieden unter der Kirche und den Staaten. Vom Erzbischof von Köln Droste v. Vischering. Münster 1843.

237. **Ellendorf, J.** Beleuchtung der Schrift des Erzbischofs von Köln: Ueber den Frieden ꝛc. Berlin 1843.

---

238. **Marheinecke, Ph.** Beleuchtung des Athanasius von J. Görres. Eine Recension. Berlin 1838.

239. **Rheinwald, G. F. H.** Das schwarze Buch oder die enthüllte Propaganda Belgiens. Aus dem Französischen. Altenburg 1838.

240. Jahresberichte der Gesellschaft zur Beförderung der evangelischen Missionen unter den Heiden von 1838—1846.

241. **v. Wessenberg, J. H.** Die großen Kirchen-Versammlungen des 15. und 16. Jahrhunderts in Beziehung auf Kirchen-Verbesserung. 4 Bde. Constanz 1840.

242. **Klöden.** Zur Geschichte der Marien-Verehrung, besonders im letzten Jahrhundert vor der Reformation in der Mark Brandenburg. Berlin 1840.

243. **Vehse, E. E.** Die Stephan'sche Auswanderung nach Amerika. Dresden 1840.

244. Die Lehre der englischen Kirche und Einiges über ihre Geschichte und Verfassung. Berlin 1842.

245. Aufhebung, die in Preußen beabsichtigte, der kirchlichen Union. Hamburg 1841.

246. Religions-Edict, das preußische. Eine Geschichte aus dem 18. Jahrhundert, erzählt für das 19. Leipzig 1842.

247. **Schrader, K.** Gespräch über das neue Bisthum zu Jerusalem. Rinteln u. Leipzig 1842.

248. Darlegung der im vorigen Jahrhundert wegen Einführung der englischen Kirchenverfassung in Preußen gepflogenen Verhandlungen. Leipzig 1842.

249. **Vogel, E. F.** Betrachtung über die allmählige Gestalt und Eigenthümlichkeit der englischen Episcopalkirche. Leipzig 1842.

250. **Holzapfel, N.** Ueber die Kirche des Abbé Chahel. Berlin 1842. (Progr. des Köln. Real-Gymnasiums 1842.)

Digitized by Google

251. Die Bedeutung des Urchristenthums und sein Verhältniß zum Christenthum der Gegenwart. Mit einem Vorwort von L. Noack. Darmstadt 1844.
252. **Wegener, W.** Geschichte der christlichen Kirche auf dem Gesellschafts-Archipel. Berlin 1844.
253. Der neue Tempel. Blätter zur Besprechung der kirchlichen Verhältnisse Deutschlands. 1. Heft. Leipzig 1845.
254. Das Urchristenthum für alle Confessionen. Münster 1845.
255. **v. Gerlach, O. Uhden, H. F. Sydow, A. u. Stüler, A.** Amtliche Berichte über die in neuerer Zeit in England erwachte Thätigkeit für die Vermehrung und Erweiterung der kirchlichen Anstalten. Potsdam 1845.
256. **Sydow, A.** Beiträge zur Charakteristik der kirchlichen Dinge in Großbritannien. 1. Band. Die schottische Kirchenfrage. Potsdam 1845.
257. **Jani, C. G. M.** Ronge, Czersky und die christlich-katholische Gemeinde zu Schneidemühl. Leipzig.
258. **Wölbling, F.** Die Presbyterial-Verfassung. Leipzig 1845.
259. Kirchen-Reform, die deutsch-katholische. Monatsschrift, herausgegeben von A. M. Müller. Februar 1845—August 1846. 3 Bde. Berlin 1845—1846. 4.
260. **Bensch.** Für christkatholisches Leben. Materialien zur Geschichte der christkatholischen Kirche. Bd. 1. 2. Breslau 1845—1846.
261. Betrachtungen der neuesten kirchlichen Ereignisse aus dem Standpunkte des Rechts und der Politik. Mainz 1845.
262. **Prisac, W.** Die Zeichen der Zeit in 8 illustrirten Zeitungsberichten. 1. u. 3. Heft. Neuß 1845.
263. **Rau, H.** Allgemeine Geschichte der christlichen Kirche. Für das deutsche Volk. Frankfurt a. M. 1846.
264. **St. Priest, A., Graf v.** Geschichte des Sturzes der Jesuiten im 18. Jahrhundert. Deutsch von Dr. L. T. Moseler. Hamm 1845.
265. Das Innere der Gesellschaft Jesu. Darlegung der Erziehung, Bildung, des inneren Ganges der Verwaltung, des Bestandes und der Wirksamkeit der Gesellschaft in unseren Tagen. Leipzig 1845.
266. **Rudelbach, A. G.** Theologisches Gutachten in Betreff der preußischen Union. Leipzig 1846.
267. Nachrichten, neueste, aus dem Reiche Gottes von 1838—1846.
268. Entwurf der Statuten der deutsch-katholischen Gemeinden in den preußischen Provinzen Brandenburg, Pommern, Sachsen. Berlin 1846.
269. Amtsentsetzung, die, des Pfarrers G. A. Wislicenus in Halle. Aktenmäßig von ihm selbst dargestellt. Leipzig 1846.
270. **v. Mühler, H.** Geschichte der evangelischen Kirchen-Verfassung der Mark Brandenburg. Weimar 1846.
271. Beiträge zur Statistik der deutschen protestantischen Landeskirchen im Jahre 1846. Leipzig 1846.

Digitized by Google

272. **Blum, R. u. Wigard, F.** Die 2. allgemeine christkatholische Kirchen-Versammlung zu Berlin. Leipzig 1847.
273. **Klienfott, T.** Die ursprüngliche Gottesdienst-Ordnung in den deutschen Kirchen lutherischen Bekenntnisses. Rostock und Schwerin 1847.
274. **Stechow, E.** Pflanzung und Aufnahme des Christenthums unter den Deutschen. Berlin 1848.
(Progr. des Friedrich-Werderschen Gymnasiums pro 1848.)
275. **Wiggers, J.** Die kirchliche Bewegung in Deutschland. Rostock 1848.
276. **Imhof, J.** Die Jesuiten in Luzern. St. Gallen 1848.
277. **Schulz, C. S. F.** Ueber die Grundsätze und Gedanken, welche die deutschen Reformatoren in Bezug auf die Kirchengewalt ꝛc. ausgesprochen haben. Berlin 1851.
278. Entstehung und bisherige Geschichte des deutschen evangelischen Kirchentages. Berlin 1853.
279. Berichte über die Verwaltung der jüdischen Gemeinde von Berlin pro 1849—1854.
280. **Alsleben, J.** Das Leben des heiligen Ephraen, des Syrers. Berlin 1857.
281. **Schwarz, C.** Zur Geschichte der neuesten Theologie. Leipzig 1856.
282. **Pinner, M.** Geschichte der neuesten Reformen der jüdischen Gemeinde Berlin's und deren Bekämpfung. Berlin 1857.

Reformationsgeschichte.

283. Etliche denkwürdige Schriften und andere Acten, so bei angehender Christlichen Reformation in der Churf. Mark Brandenburg von Chur- und Fürstl. Gnaden, auch den Landständen und Theologen hin- und wieder ergangen und gewechselt worden. Cölln a. d. Spree 1615.
284. **Marheinecke, Ph.** Geschichte der deutschen Reformation. 4 Thle. Berlin 1831—1834.
285. **Bretschneider, K. G.** Die deutsche Reformation der Kirche nach ihrem Wesen und Werthe. Leipzig 1844.
286. **Bresler, C. H.** Die Geschichte der deutschen Kirchen-Reformation. Bd. 1. Danzig 1846.
287. **Schmidt, H.** Kurze Einleitung zur Brandenburgischen Kirchen- und Reformations-Historie. Berlin u. Leipzig. 1717. Angebunden ist:
Eine Sammlung der bei der zweiten Jubelfeier der Reformation erschienenen Schriften; 4.; nämlich:
— Der rechte Weg Gottes. Predigt. Berlin 1718.
Hübner, Ch. Jubilaeum brandenburgico-politicum. Berol. 1718.
— Carmen saeculare. Berolino 1718.
Verordnung vom 15. April 1717 wegen der Jubelfeier.
Wessel, J. Das zum Gedächtniß ewig bleibende Lob des Hauses Brandenburg und Preußen. Predigt.

Digitized by Google

Seidel, C. M. Das Jauchzen und Jubiliren der Kirche Gottes. Predigt. Berlin 1718.
Pape, P. S. Zwei Jubelpredigten. Berlin 1716.
Schmid, A. Die heilsame Vorbereitungsart auf's evangelisch-lutherische Jubelfest. Berlin 1718.
Die nutzbare Erweckung ꝛc. Gedicht. 1717.
Roloff, M. Die gottgefällige Jubelfeier. Berlin 1718.

288. **Hanstein, G. L. A.** Das Jubelfest der evangelischen Kirche im Jahre 1817. Drei Predigten. Berlin 1817.
289. **Richter, K. R.** Geschichte Dr. M. Luther's und der Reformation. Zu deren dritten Jubelfeier. Berlin 1817.
290. **Niemeyer.** Akademische Jubelpredigt bei der dritten Reformationsfeier. Halle und Berlin 1817.
291. Gedicht zur Feier d. Reformation am 31. Oktober 1817. Berlin 1818. 4.
292. **Pappelbaum.** Predigt zur Feier des Reformationsfestes. Berlin 1817.
292a. Sammlung von Predigten ꝛc. bei der Feier des Reformationsfestes i. J. 1817 von **Wilmsen, Henry, Lettow, Orell, Schleiermacher, Marheinecke, Müller** und Programme der Gymnasien Berlins 1817. 4.
292b. Orationes in solemnibus ecclesiae per Lutherum emend. Saecularibus tertiis in universitate litt. Berolinensi. Berol. 1817. 4.
292c. **Stahn, J. G.** Das dritte Jubelfest der evangelischen Kirche. Berlin 1817.
293. **Schottmüller (Müller), A.** Geschichte der Reformation in der Mark Brandenburg. Berlin 1839.
294. **Mehring.** Kurze Geschichte der Einführung der Reformation in der Mark Brandenburg. 1839.
295. **Spiecker, C. W.** Kirchen- und Reformationsgeschichte der Mark Brandenburg. 1. Thl. Berlin 1839.
296. — Geschichte der Einführung der Reformation in die Mark Brandenburg. Berlin 1839.
297. **Oberheim, L.** Die Einführung der Reformation in die Mark Brandenburg. Säcularschrift. Landsberg a. W. 1839.
298. **Große, K.** Die Einführung der Reformation in der Mark Brandenburg und dem Königreich Preußen überhaupt. Leipzig 1839.
299. Oratio in solemn. ecclesiae evangel. in Marchia instit. saecularibus tert. a regia univers. litt. berol. 1 Novbr. 1839 celebr. habit. 4.
300. Sammlung von Schriften, die Feier der Einführung der Reformation in der Mark Brandenburg betreffend:
L. Lebebur, L. Ueber den Tag und Ort des Uebertritts Joachim II. Berlin 1839.
Was hat es mit der Feier des Reformations-Jubelfestes für eine Bewandtniß? Berlin 1839.
Beschreibung, genaue, der am Reformationsfest stattgefundenen Festlichkeiten ꝛc. Berlin 1839.

Digitized by Google

Jacht. Gedicht auf die Reformationsfeier.

Reihenfolge, die, der Festlichkeiten ꝛc. nebst einer kurzen Geschichte der Nikolai-Kirche. Berlin 1839.

Geschichte, kurze, der Reformation. Berlin 1839.

Zum dritten Erinnerungsfeste der Reformation ꝛc. Berlin 1839. — Schultz, E. S. F. Predigt. Berlin 1839. — Cyssenhardt, A. Predigt. Berlin 1839. — Roß, A. Predigt. Berlin 1839. — Bachmann. Predigt. Berlin 1839. — Arndt, Fr. Predigt. Berlin (ohne Druckjahr). — Schröter, J. K. Abendmahlsrede und Predigt. Schwedt (ohne Druckjahr). — Spieker, C. W. Predigt und geschichtliche Erläuterungen. Frankfurt a. O. (ohne Druckjahr). — Grisson, C. Predigt. Potsdam (ohne Druckjahr). — Heyer. Predigt. Pritzwalk (ohne Druckjahr). — Hornburg, K. J. Predigt. Berlin 1839. — Petrenz, K. A. Predigt. Cottbus (ohne Druckjahr). — Beschreibung von Luther's Denkmal. In der Krause'schen Officin erschienen. — Ribbeck, A. F. Die Feier des dritten märkischen Reformations-Jubelfestes. Berlin 1839. — Genaue Beschreibung der Feier des dritten märkischen Reformations-Jubelfestes. 2. Auflage.

301. **Kramer, C. H.** Gedicht zur dritten Reformationsfeier in der Mark Brandenburg. Berlin 1839.

302. **Schultz, E. S. F.** Predigt zur 300jährigen Kirchen-Reformation der Stadt Berlin. Berlin 1839.

303. **Frege, L.** Das dritte brandenburgische Reformations-Jubiläum. Beschreibung der stattgehabten Festlichkeiten. Berlin 1839.

303a. **Verduscheck, F.** Predigt zur 300jährigen Jubelfeier der Reformation in der Mark Brandenburg. Berlin 1839.

304. **Sack, F.** Predigt zur Nachfeier des Reformations-Jubelfestes. Berlin 1840.

303. Bildersaal der Zeugen und Helden der Reformationszeit. Heft 1—3. (nicht weiter erschienen). Dresden 1841—1845. 4.

306. **Franke, C. Chr. L.** Geschichte der Halleschen Reformation zur 300jährigen Jubelfeier. Halle 1841.

307. Reformations-Jubelfest, das dritte, der Stadt Halle. Beschreibung nebst den gehaltenen Predigten und Reden. Halle 1841.

V. Praktische Theologie.

308. Versuch eines Geschäfts-Kalenders für einen Kirchen-Inspektor und Prediger in der Mark Brandenburg. Berlin 1792. 4.

309. **Kriege, W. L.** Das Predigtamt in Kranken- und Armenanstalten. Halle 1798.

310. **Roloff, M.** Auszug aus der Predigt über Veränderung der Kirchengebräuche. Berlin 1817.

311. Verschiedene Schriften in Betreff der Einführung der Liturgie und Agende. 1822—1827. 2 Bde.

Inhalt Bd. 1.

Mann. Ueber die Annahme der Liturgie und Agende in Strausberg. Berlin 1822.

Digitized by Google

Zwiespalt, der, in der evangelischen Kirche mit Bezug auf die neue Kirchen-Agende. Magdeburg 1824.

Nein, erläutertes, in Sachen der neuen preuß. Agende. Leipzig (ohne Druckjahr).

Versuch zur Beantwortung der Frage: Kann die Liturgie eingeführt werden? ꝛc. Leipzig 1824.

Ansichten aus dem Rheinland über die neue preußische Kirchen-Agende. Kreuznach 1824.

Sendschreiben an einen Diener des göttlichen Worts über die Liturgie. Frankfurt a. M. 1824.

Weidemann. Das Recht des Monarchen, die Agende einzuführen. Halle 1825.

Antikritik, eine, aber nicht vom getadelten Verfasser. Berlin 1825.

Marheinicke, P. Ueber die wahre Stelle des liturgischen Rechts. Berlin 1825.

Fliedner, T. Liturgische Mittheilungen aus Holland und England. Essen 1825.

Ammon, C. F. v. Die Einführung der Berliner Hofkirchen-Agende. Dresden 1826.

Worte eines 44 Jahre im Amte stehenden Predigers, welcher die Liturgie eingeführt hat. Berlin 1827.

Luther in Beziehung auf die preußische Kirchen-Agende. Berlin 1827.

Inhalt Bd. 2.

Worte eines protestantischen Predigers über die Liturgie. Leipzig 1822.

Prüfung der Schrift des Behrens: Ueber den Ursprung der neuen Kirchen-Agende. Leipzig 1823.

Ueber die neue Berliner Kirchen-Agende. Wittenberg 1824.

Wilhelmi, L. Freimüthige Worte über die preußische Kirchen-Agende. Wiesbaden 1824.

Beobachtungen, metakritische, über die preußische neue Kirchen-Agende. Leipzig 1824.

Zuschrift über die einzuführende Kirchen-Ordnung. Berlin 1825.

Majestätsrecht, über das, in kirchlichen, besonders liturgischen Dingen. Braunschweig 1827.

Einheit, die unveränderliche, der evangelischen Kirche. 3 Hefte. Dresden 1827.

Appel, F. F. De jure liturgico. Lips. 1825.

Bedenken von zwölf evangelischen Predigern in Berlin über die Einführung der Kirchen-Agende. Leipzig 1826.

Inhalt Bd. 3.

Ursprung, über den, den Inhalt ꝛc. der neuen Kirchen-Agende. Magdeburg 1823.

Kritik der neuen preußischen Kirchen-Agende. Frankfurt a. M. 1823.

Ideen zur Beurtheilung der preuß. Hofkirchen-Agende aus dem sittlichen Gesichtspunkt. Leipzig 1824.

Schröter, W. Was ist von der Kritik der neuen preuß. Kirchen-Agende zu halten? Jena 1824.

Nitzsch, C. J. Theologisches Votum über die neue Hofkirchen-Agende. Bonn 1824.

Bemerkungen zu den metakritischen Beobachtungen über die neue preuß. Kirchen-Agende. Leipzig (ohne Druckjahr).

Tzschirner, H. G. Gutachten über die Annahme der preußischen Kirchen-Agende. Leipzig 1824.

Digitized by Google

Schaaff, L. Die Kirchen-Agenden-Sache im preußischen Staate. Leipzig 1824.

Christenthum, für, und Gottesgelahrtheit. Oppositionsschr. VII. Bd. 1. Heft. Jena, 1824.

Inhalt Bd. 4.

Straube, K. A. F. Zwei Predigten zur Verständigung seiner Gemeinde über die neue Kirchen-Agende. Berlin 1824.

Liturgische Recht, über das, evangelischer Landesfürsten. Göttingen 1824.

Rosenauer, H. Vom Liturgie-Recht evangelischer deutscher Fürsten. Bonn 1825.

Bemerkungen über das kirchliche Majestätsrecht. Leipzig 1815.

Ammon, C. F. v. Die Einführung der Berliner Hofkirchen-Agende. Dresden 1825.

Augusti, J. C. W. Nähere Erklärung über das Majestätsrecht in kirchlichen, besonders liturgischen Dingen. Frankfurt a. M. 1825.

Standpunkt, über den wahren, zur Beurtheilung des Rechts in kirchlichen, besonders liturgischen Dingen. Jena 1825.

Hülsemann, W. Die preußische Kirchen-Agende ꝛc. Essen 1825.

Recht, wer hat das, und die Verpflichtung, der evangelischen Landesgemeinde eine gemeinschaftliche Agende zu geben. Berlin 1825.

Inhalt Bd. 5.

Augusti, J. C. Nachtrag zur Schrift: Nähere Erklärung über das Majestätsrecht in kirchlichen, besonders liturgischen Dingen. Bonn 1826.

Baltzer, A. C. Cujus regis, ejus religio. Leipzig 1826.

Richtung, Ueber die katholische, der Kirchen-Agende vom Jahre 1822. Leipzig 1826.

Gehren, K. C. v. Ueber das Bedürfniß einer neuen Kirchen-Agende für Kurhessen. Kassel 1826.

Schulz, D. Vollgültige Stimmen gegen die evangelischen Theologen und Juristen unserer Tage ꝛc. Leipzig 1826.

Görres, J. Der Kampf der Kirchenfreiheit mit der Staatsgewalt in der katholischen Schweiz. Straßburg (ohne Druckjahr).

Gespräch über die Schrift: Luther in Bezug auf die neue preuß. Agende. Leipzig 1827.

Funk, J. L. Historische Beleuchtung der Agende in den märkischen Kirchen-Ordnungen. Neustadt a. O. 1827.

Jahrbücher für Religions-, Kirchen- und Schulwesen. Herausgegeben von J. Schuderoff. 26. Jahrg. 1. Heft. Neustadt a. O. 1827.

Falk, R. Aktenstücke betreffend die neue preußische Kirchen-Agende.

Inhalt Bd. 6.

Siemons, C. F. Anklage und Rechtfertigung meiner Druckschrift: Gründe, warum die neue Agende nicht eingeführt werden kann. Essen 1827.

Gelt, G. F. G. Ueber das liturgische Recht des Landesherrn. 2. Aufl. Berlin 1827.

Glanzow, T. Die Wiederherstellung des echten Protestantismus ꝛc. Hamburg 1827.

Gerlach, G. B. Das Bedenken der zwölf Prediger in Berlin. Berlin 1827.

Digitized by Google

312. **Pischon.** Die Augsburgische Confession und der Berliner Kirchentag. (Eine Rechtfertigungsschrift.) Berlin 1853.
312a. **Schmidt, W. W. J.** Der Wirkungskreis und die Wirkungsart der Superintendenten in der evangelischen Kirche. Mit Rücksicht auf Preußen. Quedlinburg und Leipzig 1837.
313. **Herzog, E.** Der katholische Seelsorger nach seinen Amtsverpflichtungen und Amtsverrichtungen; mit Rücksicht auf Preußen. 3 Bde. Breslau 1840 u. 1841.
314. **Freytag, G. A.** Glaube, Liebe und Hoffnung. Ein systematischer Leitfaden beim evangelischen Religions-Unterricht. Potsdam 1841.
315. — Die kirchliche Katechese in ihrer verbesserten Gestalt. Potsdam 1841.
316. **Schweizer, L. J.** Die Aufgabe des evangelischen Geistlichen als Religionslehrer der Jugend. Zürich 1842.
317. Nachricht von der Stiftung einer evangelischen Pastoral-Hülfsgesellschaft in Preußen. Berlin 1842.
318. Jahresbericht der evangelischen Pastoral-Hülfs-Gesellschaft pro 1842—1845.
319. **Schmidt.** Anweisung zur Einrichtung und Aufräumung der Pfarr- und Superintendantur-Archive. Leipzig 1843.
320. **Schindler, J. W. F.** Biblischer Katechismus zum evangelischen Confirmations-Unterricht. Neu-Ruppin 1844.

Synoden, Kirchentage, Ober-Kirchenrath.

321. **Lisco, F. G.** Mittheilung über die im November 1844 abgehaltene Provinzial-Synode der Provinz Brandenburg. Berlin 1844.
322. Protocolle der im Jahre 1844 in den östlichen Provinzen der preußischen Monarchie abgehaltenen Provinzial-Synoden nebst den dazu gehörigen Belägen. Berlin 1845. 4.
323. Verhandlungen der evangelischen General-Synode zu Berlin. (Amtlicher Abdruck.) Berlin 1846.
324. Album der evangelischen General-Synode zu Berlin 1846. (Ohne Druckort und Jahr.)
325. **Krüger, G.** Berichte über die erste evangelische General-Synode Preußens im Jahre 1846. Leipzig 1846.
326. **Müller, J.** Die erste General-Synode der evangelischen Landeskirche Preußens und die kirchlichen Bekenntnisse. Breslau 1847.
327. **Richter, A. L.** Die Verhandlungen der preußischen General-Synode. Leipzig 1847.
328. Die Verhandlungen des deutschen evangelischen Kirchentages. Herausgegeben von Biernatzki, Noël ꝛc. 3 Bde. Berlin 1848—1860.
328a. Actenstücke aus der Verwaltung der Abtheilung des Ministeriums der geistlichen Angelegenheiten für die inneren evangelischen Kirchensachen vom 26. Januar 1849 bis 11. Juni 1850. Berlin 1850.

Digitized by Google

329. Aktenstücke aus der Verwaltung des evangelischen Ober-Kirchenraths. Bd 1—4. Berlin 1854—1861.
330. Verhandlungen der Versammlung evangelischer Christen Deutschlands und anderer Länder vom 9. bis 17. September 1857 in Berlin. Herausgegeben von C. E. Reineck. Berlin 1857.

Theologische Zeitschriften.

331. Zeitblätter für evangelische Wahrheit. 1. 2. Heft. Magdeburg 1845.
332. Kirchenzeitung, Berliner Allgemeine. Herausgegeben von G. F. H. Rheinwald 1842—1845. 4.
333. Kirchenzeitung, Evangelische. Herausgegeben von Hengstenberg. Berlin 1845. 4.
334. Monatsschrift für die unirte evangelische Kirche. Herausgegeben von Eltester, Jonas, Pischon, Sydow. Berlin 1846 und 1848.
335. Zeitschrift für die unirte evangelische Kirche. Potsdam 1848. 1850—1853.
336. Jahresberichte des evangelischen Vereins für kirchliche Zwecke. Berlin pro 1849 bis 1854.
337. Kirchenzeitung, protestantische, für das evangelische Deutschland. Berlin 1854—1858. 4.
337a. Der Protestant. Ein Kirchenblatt für das evangelische Volk. Jahrg. 1852. und 1853. 2 Bde. Berlin 4.
338. Statut des evangelischen Säcular-Stipendiums der Stadt Berlin 1841.
339. Statut der Nitzsch-Stiftung (Verleihung eines Stipendiums für tüchtige Privat-Docenten der evangelischen Theologie.) Berlin 1861.

VI. Predigten und andere Erbauungsschriften.

340. Gesänge und Gebete zur Todtenfeier, wie sie von den Zöglingen der jüdischen Gemeindeschule zu Berlin begangen wird. Herausgegeben von Auerbach. 4. Auflage. Berlin 1843.
341. Andachtübung und Gebet für die Judenschaft in Berlin, bei der Rückkehr des Königs. Berlin 1809. 4.
342. Babylonischer Talmud. Mit deutscher Uebersetzung und Commentaren. Herausgeben von E. M. Pinner. 1 Bd. Berlin 1842. Fol.
343. **Marheinecke, Ph.** Das Göttliche der Kirchenverbesserung. Eine Predigt Berlin 1817.
344. **Schulze, J. L. F.** Das dritte Jubelfest der Augsburger Confession, gefeiert in Predigten. Berlin 1830.
345. Gesangbuch zum gottesdienstlichen Gebrauch für evangelische Gemeinden. Berlin 1829.

Digitized by Google

346. Liederschatz, geistlicher. Sammlung der vorzüglichsten geistlichen Leider für Kirche, Schule und Haus. Berlin 1832.
347. Gesänge, geistliche. Herausgegeben vom Verein christlicher Erbauungsschriften. Brandenburg a. H. 1840.
348. Kirchen-Agende für die Hof- und Domkirche in Berlin. 2. Auflage. Berlin 1832. 4.
349. Nachtrag zur erneuerten Kirchen-Agende, insbesondere für Pommern und Brandenburg. (Ohne Druckort.) 4.
350. **Nitzsch, C. J.** Urkundenbuch der evangelischen Union mit Erläuterungen. Bonn 1853.
351. Vorträge, zwei, gehalten am 6. August 1845 in der Versammlung der protestantischen Freunde in Halle von C. Schwarz und L. Hildenhagen. Altenburg 1845.
352. **Bretschneider, K. G.** Clementine oder die Frommen und Altgläubigen unserer Tage. Halle 1841.
353. **Müller, L.** Rede beim dritten Jubelfest der Augsburgischen Confession in der Realschule zu Berlin gehalten. Berlin 1830.
354. **Köpke.** Programm zur Feier der Augsburgischen Confession im im Berlinischen Gymnasium. Berlin 1830. 4.
355. Sammlung von Schriften zur Feier der Augsburgischen Confession. 1830. 4.
356. **Arndt.** Judas und der hohe Rath. Predigt. Berlin 1843.
357. — Der 15. October 1840. Predigt. Berlin 1840.
358. **Bernhardi, W. A.** Predigt am Sonntage Jubilate 1841.
359. **Böckel, E. G. A.** Religions-Vorträge bei besonderen Gelegenheiten. Berlin 1816.
360. **M'Caul, A. u. Alexander, M. S.** Stimmen über Jerusalem. Weihe und Abschiedspredigten. Aus dem Englischen. Berlin 1842.
361. **Couard, C. L.** Wahl-, Abschieds- und Antrittspredigt. Berlin 1819.
362. Wahlpredigten von **Dahms, Reichhelm u. Buttmann.** Berlin 1841.
363. **Dräsecke, J. H. B.** Abendpredigt zum 300jährigen Jubelfeste der Halle'schen Kirchen-Reformation. Magdeburg 1841.
364. **Dunkel.** Vom seligen Sterben. Predigt. Gothenburg 1838.
365. **Haustein.** Der Jahreswechsel und Krönungstag 1814. Gebete und Predigten. Berlin 1814.
366. **Henry, P.** Das Gehorchen im Namen Gottes. Ermahnungen an christliche Dienstboten. Berlin 1830.
— Das Befehlen und Gehorchen im Namen Gottes. Ermahnungen an alle Dienstherrschaften. Berlin 1830.
367. Das Licht der Welt. Predigt, gehalten vor Sr. Majestät dem Könige von Preußen in der Kathedrale St. Pauli in London vom Lord-Bischof C. Jacob. Leipzig 1842.
368. **Kipping, J. F.** Predigt zur Gedächtnißfeier der 400jährigen Befreiung der Stadt Bernau von den Hussiten. Berlin 1832. 4.

Digitized by Google

369. **Lysius, J.** Erzählung von einigen sogenannten Inspirirten nebst einer Predigt. Berlin 1715. 4.
370. **Marheinecke.** Zur Vertheidigung der evangelischen Kirche gegen die päpstliche. 5 Predigten. Berlin 1839.
371. — Das gottesdienstliche Leben der Christen. Betrachtungen christlicher Andacht. 2 Thle. Magdeburg 1842. 1843.
372. **Neander, D. A.** Predigten über auserlesene Stellen der heiligen Schrift. 2 Bde. Berlin 1826.
373. Das Buch für christliche Dienstboten beiderlei Geschlechts (von Zober). Schwedt 1821.
374. Ehestands-Büchlein, oder die christliche Ehe. Berlin 1836.
375. **Oberheim, L.** Predigt, gehalten in der Friedrich-Werderschen Kirche. Berlin 1835.
376. — Du sollst deinen Vater und deine Mutter ehren. Predigt. Landsberg a. W. 1844.
377. **Orth.** Wahlpredigt, gehalten in der Friedrich-Werderschen Kirche. Berlin 1839.
378. **Paetsch.** Der Herr ist der Geist ꝛc. Rede. Berlin 1846.
379. — Der Glaube an den Sohn Gottes und das Leben in ihm. Predigt. Berlin 1843.
380. **Pischon,** Dr. Johannes mangelhafter Anfang in dem Wirken für den Herrn. Berlin 1842.
381. Sammlung von Predigten Berliner Kanzelredner, nebst einem Anhange von Predigten Potsdamer Prediger. Berlin 1837.
382. **Rohr, J. T.** Die gute Sache des Protestantismus, in 6 Kanzelvorträgen dargestellt. Leipzig 1842.
383. **Sack, F. S. G.** Drei Predigten bei Gelegenheit des Krieges gegen Frankreich. Berlin 1793.
384. **Schultz.** Sammlung geistlicher Reden bei verschiedenen kirchlichen Gelegenheiten. Berlin 1831.
385. **Schneider.** Rede bei der Trauung einer gemischten Ehe. Stuttgart 1838.
386. — Ueber den Geist ächt christlicher Toleranz. Predigt. Cannstadt 1839.
387. **Seliger, W. F. H.** Predigt am Tage der Erndtefeier. Landsberg a. W. 1839.
388. **Stahn, C.** Predigt zum Gedächtniß der Verstorbenen. Berlin 1834.
389. — Predigt am 21. Sonntage nach Trinitatis 1843. Berlin.
390. — Rede bei Einsegnung der Cadetten pro 1841 bis 1844. Berlin.
391. **Stosch.** Predigt am großen Sieges- und Dankfeste 1813.
392. **Strauß.** Antrittspredigt als Hofprediger nebst Einführungsrede 2. Aufl. Elberfeld 1823.
393. **Uhlich.** Neun Predigten. Wolffenbüttel 1843.
394. **Woth, F. A. F.** Das Wort oder die Offenbarung Gottes vor und in Christi. Dreimal drei Predigten nach dem Anfange des Evangelii Johannes. Marienwerder 1841.
395. **Zimmermann, L. G.** Wahlpredigt. Berlin 1807.

Digitized by Google

VIII. Staatswissenschaften.

A. Staatsrecht und Staatsverfassung.

1. Allgemeines.

1. **Hepp, G. H.** und **Buß, J. F.** Geschichte und System der Staatswissenschaft. 3 Thle. Freiburg und Carlsruh 1839.
2. **v. Gagern, H. E.** Kritik des Völkerrechts. Mit praktischer Anwendung auf unsere Zeit. Leipzig 1840.
3. **Heffter, A. W.** Das europäische Völkerrecht der Gegenwart. Berlin 1844.
4. **v. Bülow-Cummerow.** Die europäischen Staaten nach ihren inneren und äußeren politischen Verhältnissen. Altona 1845.
5. **v. Mohl, Rob.** Die Geschichte und Literatur der Staatswissenschaften. 3 Bände. Erlangen 1855. 1856. 1858.
6. — Staatsrecht, Völkerrecht und Politik. 2 Bände. Tübingen 1860—1862.
   Band 1. Staatsrecht und Völkerrecht.
   " 2. Politik.
7. **v. Raumer, F.** Ueber die geschichtliche Entwickelung der Begriffe von Recht, Staat und Politik. Leipzig 1861.
8. **Laferrière, M. F.** Cours de droit public et Administratif. Mis en Rapport avec les Lois nouvelles et Précédé d'une Instruction Historique. 2 Tom. Paris 1860.

8a. Jahrbuch für Gesetzkunde und Statistik. Herausgegeben vom Centralarchiv für Gesetzgebung, Verwaltung und Statistik. Dr. L. Stein. Dr. L. Stubenrauch. Dr. A. F. Brachelli. 1. Jahrgang. Wien 1862.

9. **Philippi, J. A.** Der vergrößerte Staat. Leipzig 1759.
10. **Grävell, M. C. F. W.** Antiplatonischer Staat. Berlin 1808.
11. **Möser, J.** Patriotische Phantasien. 4. Auflage. 4 Bde. Berlin 1820.
12. **v. Humboldt, W.** Ideen zu einem Versuch, die Grenzen der Wirksamkeit des Staates zu bestimmen. Heilbronn 1850.
13. — Briefe über Staatskunst. Berlin 1853.

Digitized by Google

2. Bildung und Bestandtheile des Staates.

14. **Abel, Casp.** Preußische und Brandenburgische Reichs- und Staats-Historie. 2. Auflage. Leipzig u. Gardelegen 1735. und
Fortgesetzte und vermehrte ꝛc. preußische und brandenburgische Reichs- und Staats-Historie. Leipzig und Gardelegen 1747.
15. **v. Lancizolle, C. W.** Geschichte der Bildung des preußischen Staats. 2 Bände. Berlin u. Stettin 1828.
15. **Schrdrs, P.** Ursprung und Wachsthum des preußischen Staates. Eine geschichtliche Abhandlung. Trier 1841.
17. **Berghaus.** Geographisch-statistischer Atlas der preußischen Monarchie in 10 illum. Karten. Gotha 1842.
18. **Jacobson, H. F.** Der Preußische Staat. Eine übersichtliche Darstellung seiner Bildungsgeschichte, Gesetzgebung, Verfassung und Verwaltung. Leipzig 1854.
Schubert, F. W. Von der Bildung des Territorial-Bestandes des Preußischen Staats während der Regierung des Hauses Hohenzollern.
(Siehe Bd. I. Archiv für Landeskunde ꝛc. VIII Nr. 132.)
Vogel. Inwiefern gehört die Provinz Pommern zu den wichtigsten Erwerbungen des Hauses Hohenzollern?
(Siehe Bd. V. Archiv für Landeskunde ꝛc. VIII Nr. 132.)

3. Das Staats-Oberhaupt und dessen staatsrechtliche Stellung.

Allgemeines.

21. **Anti-Machiavel ou examen du prince de Machiavel, corrigé** daprès le manuscrit original de Frédéric II. etc. (par G. Friedländer). Hamburg 1834.
22. **Hoffmann, J. G.** Das Verhältniß der Staatsgewalt zu den Vorstellungen ihrer Untergebenen. Berlin 1842.
23. **Oppenheim, H. B.** Staatsrechtliche Betrachtungen über Regierungsfähigkeit und Regentschaft. Stuttgart 1844. 8.
24. **v. Kamptz.** Fragmente über das Besteuerungs-Recht deutscher Landesherren. Berlin 1847.
25. Das göttliche Recht der Könige und die Prärogative des Adels, behauptet gegen die modernen Staatsverbesserer; nebst Aufklärungen über die Entstehungsgeschichte der Formel: „von Gottes Gnaden" und den mystischen Sinn der Salbungsceremonie weltlicher und geistlicher Herrscher. Weimar 1849.
26. **Zimmermann, A.** Auch eine Anschauung von Königthum und Parlament. Berlin 1861.

Deutschland.

27. Kaiser Karl's IV. goldene Bulle, nebst Dan. v. Olenschlägers „Neue Erläuterungen" derselben, aus den älteren Teutschen

Digitized by Google

Geschichten und Gesetzen, zur Aufklärung des Staatsrechts mittlerer Zeiten, als dem Grunde der heutigen Reichsverfassung. Frankfurt u. Leipzig 1766. 4.

28. Kurze, doch vollkommene Nachricht von der Wahl und Krönung eines Römischen Königs und Kaisers. Frankfurt a. M. 1741. 4.

29. **Hüllmann, K. D.** Geschichte des Ursprungs der deutschen Fürstenwürde. Bonn 1842.

Preußen.

30. **v. Ohneſorge, H.** Geschichte des Entwickelungsganges der brandenburgisch-preußischen Monarchie mit besonderer Beziehung auf die Persönlichkeiten der Regenten, die Hausverfassung u. die Staats- und völkerrechtlichen Verhältnisse des Gesammtstaates zu den einzelnen Gebietstheilen und zu auswärtigen Staaten.

31. **v. Lepebur, L.** Streifzüge durch die Felder des königl. preußischen Wappens. Berlin 1841.

32. Die ständische Monarchie. Versuch einer staatsrechtlich-historischen Begründung des Prinzips des Stände-Wesens in der heutigen Monarchie, mit besonderer Bezugnahme auf Preußen und Deutschland. Berlin 1842.

33. Materialien zur Geschichte der Regentschaft in Preußen. Anfang October bis Ende December 1858. Berlin 1859.

34. Beschreibung der Feierlichkeiten, welche bei Einkleidung der St. Johanniter-Maltheser-Ordensritter in der Ballei Brandenburg beobachtet werden. Berlin 1793.

35. **Wohlbrück, S. W.** Versuch einer Geschichte des Ordens de la générosité und des daraus entstandenen Ordens pour le mérite. Berlin 1827. 4.

36. Listen der von Sr. Maj. dem Könige 1832, 1834, 1835 und 1838, 1855 und 1862 am Ordensfeste verliehenen Orden.

37. Der Schwanen-Orden. Erfurt 1844.

4. Die Staatsbürger.

Allgemeines.

38. Die Grundbesitzer einzige Staatsbürger? Gegen H. Benzenberg. Weimar 1817.

39. **Erhard, J. B.** Ueber freiwillige Knechtschaft und Alleinherrschaft, über Bürger-, Ritter- und Mönchthum. Berlin 1820.

40. Bürgersinn, Bürgertugend und von den Mitteln, sie zu beleben. Gekr. Preisschrift von Hyacinth Corne. Deutsch von A. A. Mützell. Potsdam 1833. 2 Ex.

41. Das Volk und die Parteien. Nebst einem Anhang über die freie Presse. Heilbronn 1844.

42. **Herkort, F.** Bemerkungen über die Hindernisse der Civilisation

Digitized by Google

und Emancipation der unteren Klassen. Elberfeld 1844. 2 Ex.

43. **Hoffmann.** Uebersicht der Allgemeinen staatswirthschaftlichen Verhältnisse, welche die Verschiedenheit der Bildung und des Besitzstandes unter den Staatsangehörigen erzeugt. Berlin 1845. 4.

44. Das preußische Bürgerthum. Dargestellt von einem Manne aus dem Volke. 2. Aufl. Charlottenburg 1845.

45. Der preußische Staatsbürger. Eine Monatsschrift für Volk und Staat. Herausgegeben von H. Berghaus. Bd. 1. (nicht weiter erschienen.) Potsdam 1847.

46. Die Militair-Verpflichtung der preußischen Staatsbürger in ihren verschiedenen Abstufungen und Beziehungen. Berlin 1830.

47. Der preußische Staatsbürger in allen seinen Rechtsverhältnissen. Torgau und Leipzig 1832.

48. **Kuhn, J. F.** Das Heimathsrecht, oder die Lehre vom Domizil in den Preußischen Staaten. Quedlinburg u. Leipzig 1839.

49. **Hübner, E. A.** Das Gesetz über die Erwerbung und den Verlust der Eigenschaft als Preußischer Unterthan, sowie über den Eintritt in fremde Staatsdienste vom 31. December 1842 nebst Erläuterungen und Ergänzungen. Liegnitz 1843.

50. Das Gesetz über die Erwerbung und den Verlust der Eigenschaft als königlich preußischer Unterthan, sowie über den Eintritt in fremde Staatsdienste, vom 31. Decbr. 1842. Thorn 1846.

51. **Dieterici, W.** Ueber Auswanderungen und Einwanderungen, letztere in besonderer Beziehung auf den preußischen Staat. Berlin 1847.

51a. **Dittmar, W.** Die Gesetze vom 31. December 1842 und 6. Januar 1843 über die Erwerbung und den Verlust der Eigenschaft als preußischer Unterthan, Aufnahme neuanziehender Personen u. s. w. Magdeburg 1862.

52. **Dohl, C.** Die Heimathsverhältnisse des Preußischen Staates, sowie dessen polizeiliche Beziehung zum Auslande. Berlin 1862.

---

53. **Adelhold.** Nobilitatis status, oder der Adelstand nach dessen hoher Würde ꝛc. betrachtet. Nürnberg 1727.

54. **Grävell, M. E. F. W.** Der Baron und der Bauer oder das Grundbesitzthum. Leipzig 1844.

55. **Eisenhart, H.** Ueber den Beruf des Adels im Staate und die Natur der Pairieverfassung. Stuttgart und Tübingen 1852.

56. **Bielitz, G. A.** Darstellung der Rechtsverhältnisse des Adels in Preußen. Berlin 1840.

57. **Gaupp, E. Th.** Ueber die Bildung der ersten Kammer in Preu-

Digitized by Google

ßen und die Stellung des Adels in der Gegenwart überhaupt. Breslau 1852.

58. **Zedlitz-Neukirch, v. L.** Neues Preußisches Adels-Lexikon. 5 Bde. Leipzig 1836—1839.

59. **Rauer, K. F.** Handmatrikel der in sämmtlichen Kreisen des Preußischen Staates auf Kreis- und Landtagen vertretenen Rittergüter. Berlin 1857.

60. — Adreßbuch des in dem Preußischen Staate angesessenen Adels. Berlin 1857.

---

61. **Friedländer, D.** Aktenstücke, die Reform der jüdischen Colonien in den preußischen Staaten betreffend. Berlin 1793.

62. Ueber die durch die neue Organisation der Judenschaften in den preußischen Staaten nöthig gewordene Veränderung ihres Gottesdienstes ꝛc. Berlin 1812.

62a. **Buchholz, C. A.** Ueber die Aufnahme der jüdischen Glaubensgenossen zum Bürgerrecht. Lübeck 1814.

63. **Henckel v. Donnersmark, L. F. V.** Darstellung der bürgerlichen Verhältnisse der Juden im Preußischen Staate. Leipzig 1814.

64. **Friedländer, D.** Ueber die Verbesserung der Israeliten im Königreich Polen. Berlin 1819.

65. **Koch, C. F.** Die Juden im Preußischen Staate. Eine geschichtliche Darstellung der politischen, bürgerlichen und privatrechtlichen Verhältnisse der Juden in Preußen, nach den verschiedenen Landestheilen. Marienwerder 1833.

66. **Heinemann, J.** Gesetze ꝛc. über die religiöse und bürgerliche Verfassung der Juden in den preußischen Staaten. 2. Aufl. 2. Bde. Berlin 1835.

67. Entwurf zu einer zeitgemäßen Verfassung der Juden in Preußen. Breslau 1842.

68. **Fränkel, W. B.** Die Unmöglichkeit der Emancipation der Juden im christlichen Staate. Elberfeld 1842.

69. **Brand, T.** Die Judenfrage in Preußen. Breslau 1842.

70. Aus den Papieren eines Berliner Bürgers. Berlin und Leipzig 1842. Enthaltend:
Nr. 1. Die Judenfrage.
Nr. 2. Die Erhebung des Bürgerstandes durch die preußische Städteordnung.
Nr. 3. Die richtige und gerechte Besteuerungsweise.
Nr. 4. Einige Bemerkungen über einen Entwurf eines neuen Ehegesetzes.

71. **Jost, J. M.** Legislative Fragen, betreffend die Juden im preußischen Staate. Berlin 1842.

72. **Bauer, Bruno.** Die Judenfrage. Braunschweig 1843.

73. **Grün, K.** Die Judenfrage. Gegen Bruno Bauer. Darmstadt 1844.

74. **Rießer, G.** Bemerkungen über die zweite Schrift des Geh. Ob.-Reg.-Raths Streckfuß: über das Verhältniß der Juden zu den christlichen Staaten. Berlin 1844.

Digitized by Google

75. **Rubo, J.** Die Rechtsverhältnisse der jüdischen Gemeinden in denjenigen Landestheilen ꝛc., wo das Edict vom 11. März 1814 zur Anwendung kommt. Berlin 1844.
76. **Wolfart, H. L.** Ueber die Emancipation der Juden in Preußen. Potsdam 1844.
77. **Barnard, L.** Die Debatten über die Judenfrage auf dem ersten preußischen und letzten weimar'schen Landtag. Grimma 1847.
77a. **Rönne, L. v., u. Simon, H.** Die früheren und gegenwärtigen Verhältnisse der Juden in den sämmtlichen Landestheilen des preuß. Staates, eine Darstellung und Revision der gesetzlichen Bestimmungen über ihre staats- und privatrechtlichen Zustände ꝛc. Breslau 1843.

---

78. **Dieterici, W.** Die Waldenser und ihre Verhältnisse zu dem Brandenburgisch-Preußischen Staate. Berlin, Posen und Bromberg 1839.

5. Geschichte und Entwicklung der Verfassungen.

I. Deutschland.

a. Allgemeines.

79. **Regierungsform, über die beste.** Abhandlung vom Staatsminister v. Herzberg. (Aus dem Französischen.)
80. **Mangelsdorff, K. E.** Ueber den Geist der Revolution. Eine Rede am Stiftungstage der Preußischen Königswürde. Königsberg 1790.
81. **Staats-Archiv, deutsches.** 5 Bde. Jena 1840—1844.
82. **v. Rotteck, C. u. Welcker, C.** Staatslexicon. 12 Bde. Altona 1845—1848.
    Band 1. Aachen — Auswanderung. — Band 2. Ausweisung — Calmarische Union. — Band 3. Calvin — Deutsches Land. — Bd. 4. Deutsches Reich — Forum. — Bd. 5. Fouriers — Girobank. — Bd. 6. Glarus — Hessen-Homburg. — Bd. 7. Hexen — Justinian. — Bd. 8. Justiz — Meiningen. — Bd. 9. Menschheit — Notariat. — Bd. 10. Nothstand — Praxis. — Bd. 11. Preßfreiheit — Schifffahrtsgesetze. — Bd. 12. Schlözer — Zweikampf.
84. **Greiß.** Republik oder Monarchie? Hamburg 1848.
85. **Auerbach.** Barantes constitutionelle Fragen. Berlin u. Frankfurt a. O. 1849.
    Inhalt: Von der Souverainität. — Vom allgemeinen Stimmrecht. — Von der Regierung und der Gesetzgebung. — Von den öffentlichen Aemtern. — Vom Eigenthum. — Von der Arbeit. — Von der Revision. —
86. **v. Raumer, F.** Vermischte Schriften. 3 Bde. Leipzig 1852.
87. **v. Radowitz, J.** Reden und Betrachtungen. Berlin 1852.
88. — Gesammelte Schriften. 4 Bde. Berlin 1853.
89. **Democraten und Conservative.** Potsdam 1862.
90. **Diplomatische Sammlung der Verfassungs- und Verwaltungs-**

Digitized by Google

Grundsätze der deutschen Staaten. Von E. G. v. R. 1. Bd. Berlin 1840.

91. Darlegung der Haupt-Resultate aus den wegen der revolutionairen Complotte der neueren Zeit in Deutschland geführten Untersuchungen. Frankfurt a. M. 1841.

92. **Kläber, J. L.** Wichtige Urkunden für den Rechtszustand der deutschen Nation, mit eigenhändigen Anmerkungen. Aus dessen Papieren mitgetheilt und erläutert von C. Welcker. Mannheim 1845.

93. **v. Speßhardt, Frh. H.** Wohin und wodurch? Hildburghausen 1845.

94. **Struve, G. v.** Das öffentliche Recht des deutschen Bundes. 2 Thle. in einem Bande. Mannheim 1846.

95. **Biedermann, C.** Unsere Gegenwart und Zukunft. 10 Bände. Leipzig 1846—1848.

96. Die Verhandlungen der Bundesversammlung von den geheimen Wiener Conferenzen bis 1845. Heidelberg 1848.

97. Denkschriften des Ministers Frhr. v. Stein über deutsche Verfassungen. Herausgegeben von G. H. Pertz. Berlin 1848.

98. **Görig, C.** Das neue deutsche Reich. Ulm 1848.

99. **Fürst von Oettingen-Wallerstein, Ludwig.** Deutschland, seine Zukunft und seine constituirende Versammlung. Augsburg 1848.

101. **v. Wessenberg, J. H.** Gedanken über die neue Gestaltung des deutschen Landes. Zürich 1848.

102. **Röder, K. D. A.** Grundlagen zur deutschen Reichsverfassung. Frankfurt a. M. 1848.

103. **Carové, F. W.** Souveränität der deutschen Nation und Competenz ihrer constituirenden Versammlung. Berlin 1848.

104. Aktenstücke zur neuesten Geschichte Deutschlands (mit besonderer Beziehung auf Hannover). Hannover 1848.

Inhalt: Die deutsche Verfassungs-Angelegenheit. — Die provisorische Centralgewalt. — Das Gesetz vom 28. Juni 1848. —

105. **Büllau, Fr.** Wahlrecht und Wahlverfahren. Ein praktischer Leitfaden f. Alle, welche Wahlgesetze und Statuten ꝛc. zu berathen haben. Leipzig 1849.

107. **Venedey, J.** Die Wage. Deutsche Reichsschau. Heft 1—8. Frankfurt a. M. 1848—1849.

Inhalt: Heft I. Einleitung. — Die deutsche Nationalversammlung zu Frankfurt. — Ein Reich und acht und dreißig Nationen. — Der demokratische Verein und die deutsche Reichsversammlung.
Heft II. Der provisorische Reichsverweser. — Die Schreckenstage in Paris.
Heft III. Die Parteien in der Paulskirche während und nach den Septembertagen.
Heft IV. Wer soll Kaiser werden?
Heft V. Eine Rede Herrn Bassermann's.
Heft VI. Die preußische Note und die preußischen Wahlen. — Die österreichische Note. — Das letzte Wort in der Polenfrage. — Albumblätter aus der Paulskirche.

Digitized by Google

Heft VII. Die erste Jahresfeier der März-Revolution. — Rede, gehalten am 4. März bei der Jahresfeier der Revolution zu Wiesbaden.
Heft VIII. Die letzten Dinge des ersten deutschen Parlaments.

108. **Kaiserwahl**, die, und die drei deutschen Reiche. Leipzig 1849.
109. **v. Raumer.** Briefe aus Frankfurt und Paris. 2 Thle. Leipzig 1848—1849.
110. **Grundrechte**, die und die Reichsverfassung für Deutschland. Augsburg 1849.
111. **Brustbilder** aus der Paulskirche. Leipzig 1849.
112. **Boer, Jan van u. Wiskemann, H.** Beantwortung der Preisfragen: Enthalten die Prinzipien der Demokratie Irrthum oder Wahrheit? u. s. w. Leipzig 1850.
113. **Zachariä, H. A.** Die deutschen Verfassungsgesetze der Gegenwart. Göttingen 1855.
114. **v. Wydenbrugk, O.** Die deutsche Nation und das Kaiserreich. München 1862.
115. **v. Sybel, H.** Die deutsche Nation und das Kaiserreich. Düsseldorf 1862.
116. **Pütter, J. S.** Grundriß der Staatsveränderungen des deutschen Reiches. 4. Aufl. Göttingen 1769.
117. **Eichhorn.** Deutsche Staats- und Rechtsgeschichte. 4 Bände. Göttingen 1821—1823.
118. **v. Lancizolle, C. W.** Grundzüge der Geschichte des deutschen Städtewesens, mit besonderer Rücksicht auf Preußen. Berlin und Stettin 1829.
119. **v. Löw, L. Frh.** Geschichte der deutschen Reichs- und Territorial-Verfassung. Heidelberg 1832.
120. **Unger, F. W.** Geschichte der deutschen Landstände. 2. Bde. Hannover 1844.
121. **Wachsmuth, W.** Dr. Geschichte deutscher Nationalität. 3 Thle. Braunschweig 1860—1862.
Band I. Die Gesammtheit der deutschen Nation.
Band II u. III. Die deutschen Volksstämme insbesondere.

b. Einzelne deutsche Staaten.

1. Preußen.

a. Allgemeines.

122. **Der Staat von Preußen.** Frankfurt a. O. (1706).
Abel, C. Preußische und Brandenburgische Staats- und Reichs-Historie. Leipzig 1735 und 1747.
(S. Abth. VIII. Nr. 14.)
124. **Hansen, C. N.** Staatskunde der preußischen Monarchie. Berlin und Frankfurt a. O. 1789.
125. **Dietze, K. F. F.** Grundbegriff Preußischer Staats- und Rechts-

Digitized by Google

Geschichte als Einleitung in die Wissenschaft des Preußischen Rechts. Berlin 1829.

126. **v. Zedlitz-Neukirch.** Der preußische Staat in allen seinen Beziehungen. 3 Bde. Berlin 1835—1837.

127. **Bergius, C. J.** Preußen in staatsrechtlicher Beziehung. Münster 1838.

128. Preußische National-Encyklopädie oder Wörterbuch alles Wissenswerthen aus dem preußischen Staat. 4 Bde. Berlin 1838—1844.

129. **Schneider, K. F. N.** Der preußische Staat in geographischer, statistischer, topographischer und militairischer Hinsicht. 3 Ausgaben. Breslau 1840.

b. Preußisches Staatsrecht insbesondere.

130. **Simon, H.** Das preußische Staatsrecht. 2 Thle. Breslau 1844.

131. **Schubert, F. W.** Handbuch der allgemeinen Staatskunde des preußischen Staates. 2 Bde. Königsberg 1846.

131a. **Rönne, v. Ludw.** Das Staatsrecht der preußischen Monarchie. 2 Bde. Leipzig 1856—1863.

132. Archiv für Landeskunde der preußischen Monarchie. Herausgegeben von Meyer. 6 Bde. Berlin 1855—1859.

133. Preußisches Jahrbuch. Berlin 1860., 1861., 1862. ꝛc.

Verschiedenes: Der Landtag. Die Kammern. Die Verfassungen.

134. Reden des Staatskanzlers von Hardenberg bei Versammlung der ständischen Deputirten in Berlin den 9. und 16. September 1811.

135. **Schmalz.** Berichtigung einer Stelle der Bredow-Venturinischen Chronik: Ueber politische Vereine. Berlin 1815.
Angebunden:
— Ueber B. G. Niebuhr's Schrift. Berlin 1815.
— Letztes Wort über politische Vereine. Berlin 1816.
Niebuhr, B. G. Ueber geheime Verbindungen im preußischen Staate. Berlin 1815.
Schleiermacher, F. An den Herrn Geh.-Rath Schmalz. Berlin 1815.
Rühs, F. Das Märchen von den Verschwörungen. Berlin 1815.

136. Regent und Volk. Oder welche Constitution muß Preußen haben? Berlin 1818.

137. Ein Blick in die inneren Zustände des preußischen Staates nebst Analyse der Vier Fragen und Kritik vier seiner Gegner Berlin 1841.

138. Stimme treuer Unterthanen, veranlaßt durch die Schrift: „Vier

Digitized by Google

Fragen," beantwortet von einem Ostpreußen. Marienwerder 1841.

139. Erörterungen zu den vier Fragen eines Ostpreußen von einem Nicht-Ostpreußen. Berlin 1841.

140. **Bülow-Cummerow.** Preußen, seine Verfassung, seine Verwaltung und sein Verhältniß zu Deutschland. 2 Theile. Berlin 1842—1843.

141. **Langbein, F.** Zur Beurtheilung der Schrift des Hrn. Bülow-Cummerow: „Preußen, seine Verfassung ꝛc." Berlin und Stralsund 1842.

142. **Meyen, E.** Ueber Bülow-Cummerow's „Preußen, seine Verfassung ꝛc." Leipzig 1842. 16.

143. Inländische Zustände. Königsberg 1842.

144. **Schneider, S. A.** Preußen und die Constitutionsfrage. Danzig 1842.

145. **Jacoby, J.** Meine Rechtfertigung wider die gegen mich erhobene Beschuldigung der Majestätsbeleidigung und des frechen unehrerbietigen Tadels der Landesgesetze. Zürich 1842.

146. — Meine weitere Vertheidigung über die gegen mich erhobene Beschuldigung der Majestätsbeleidigung und des frechen, unehrerbietigen Tadels der Landesgesetze. Zürich 1842.

147. Ueber die ständische Verfassung in Preußen. Stuttgart 1842.

148. Zustände und Wünsche am Schlusse des Jahres 1842. Von einem Preußen. Danzig 1842.

149. Preußens Wunsch. Ein Neujahrsgruß von F. Fischer. Leipzig 1845.

150. Ein freies Wort über die Ausweisung der badischen Abgeordneten v. Itzstein und Hecker. Leipzig 1845.

151. Die preußische Verfassungs-Frage. Sammlung aller bezüglichen Verordnungen. Leipzig 1845.

152. Die preußische Verfassungs-Frage und das nordische Princip. Von einem Oestreicher. Jena 1845.

153. **Rintel, C. G. A.** Die Verfassungs-Frage. Münster 1845.

154. **Rauer, K. F.** Die ständische Gesetzgebung der preußischen Staaten. 4 Bde. Berlin 1845—1859.

155. **Jacoby, J.** Die Beschränkung der Redefreiheit. Eine Provocation. Mannheim 1846.

156. Die Preußische Verfassungs-Frage. Leipzig 1846.

157. **Hälschner, H.** Die preußische Verfassungs-Frage und die Politik der rheinischen ritterbürtigen Autonomen. Bonn 1846.

158. **v. Lancizolle, C. W.** Ueber Königthum und Landstände in Preußen. Berlin 1846.

159. **Wduiger, A. Th.** Das Petitionsrecht und die preußische Verfassung. Leipzig 1847.

160. **Hansemann, D.** Die politischen Tagesfragen mit Rücksicht auf den rheinischen Landtag. Aachen 1847.

161. **Biedermann, K.** Die Aufgabe des ersten vereinigten Landtags Preußens. Leipzig 1847.

Digitized by Google

162. Denkschrift an die hohe preußische Stände-Versammlung in Betreff der Schleswig-Holsteinschen Angelegenheit. Berlin 1847.

163. **Stuhr, P. F.** Die Phantasien des Herrn Gervinus und seiner Freunde über die Geschichte und Verfassung Preußens. Berlin 1847.

164. Thronrede Sr. Majestät des Königs Friedrich Wilhelms IV. zur Eröffnung des vereinigten Landtags. Berlin 1847.

165. **v. Lancizolle, C. W.** Rechtsquellen für die gegenwärtige landständische Verfassung Preußens. Berlin 1847.

166. Der Erste vereinigte Landtag in Berlin 1847. 4 Thle. Berlin 1847.

167. **Gervinus, G.** Die preußische Verfassung und das Patent vom 3. Februar 1847. Mannheim 1847.

168. Ein Band Schriften über die Preußische Verfassung.
   1. Die preußische Verfassung vom 3. Februar 1847 nebst einem Anhang. Leipzig 1847.
   2. Die neuen ständischen Gesetze Preußens vom 3. Februar 1847. Leipzig 1847.
   3. Fischer, J. Preußens Herrenbank und Wahlgesetz. Leipzig 1847.
   4. Vier Fragen, veranlaßt durch die Verordnungen vom 3. Februar 1847, bearbeitet von einem Preußen. Leipzig 1847.
   5. Der Herrenstand gegenüber dem niederen Adel nach dem Patent vom 3. Februar 1847. Leipzig 1847.
   6. Die Wünsche der Presse an den ersten vereinigten preußischen Landtag. Berlin 1847.
   7. Votum eines Süddeutschen über das preußische Patent vom 3. Februar 1847. Bremen 1847.

170. **v. Bülow-Cummerow.** Preußen im Januar 1847 und das Patent vom 3. Februar. Berlin 1847.

171. Zur Geschichte und Kritik des ersten vereinigten Landtages der Preußischen Monarchie. 4 Hefte in 1 Bd. Leipzig 1847.
   Angebunden:
   Im Rechte des Königs, das Recht des Volkes. Danzig 1847.

172. **Haym, R.** Reden und Redner des ersten preußischen vereinigten Landtages. Berlin 1847.

173. **Biedermann, K.** Geschichte des ersten preußischen Reichstages. Leipzig 1847.

174. **Balster, F.** Der erste vereinigte Landtag in Preußen. Berlin 1848.

175. **Buhl, J.** Der erste vereinigte Landtag, seine Stellung, Thätigkeit und Resultate. Halle 1848.

176. **Wülfing, F.** Die Stellung der Vertreter des Gouvernements und der Conservativen in Staat und Kirche auf dem preußischen Landtage. Breslau 1847.

177. Beiträge zur Characteristik des Ersten vereinigten Landtages im Preußischen Staate. Leipzig 1847.

Digitized by Google

178. Sitzungs-Protokolle des Ersten vereinigten Landtages. Berlin 1847.
179. Geordnete Uebersicht der Verhandlungen des Ersten vereinigten Preuß. Landtages 1847. Berlin 1847.
180. **Schnselka, F.** Die Lösung der preußischen Verfassungsfrage. Hamburg 1847.
181. Verhandlungen des im Jahre 1848 zusammenberufenen vereinigten ständischen Ausschusses, zusammengestellt von E. Bleich. 4 Bde. Berlin 1848.
183. **Stahr, A.** Die Preußische Revolution. Oldenburg 1850.
184. **Wolff, J. H. u. Schwiederka, F.** Sendschreiben an Berlin und dessen Brüder. Löbau. o. Druck. (1848.)
185. Der Entwurf des preußischen Verfassungsgesetzes. Kritisch beleuchtet von E. Elsholz und L. Volkmar. Berlin 1848.
186. Verhandlungen der Versammlung zur Vereinbarung der preußischen Staatsverfassung. Eine Sammlung einzelner Protokolle vom 22. Mai bis 30. November 1848. 4.
187. Verhandlungen des zum 2. April 1848 zusammenberufenen vereinigten Landtags. Zusammengestellt von dem Kanzlei-Rath E. Bleich. Berlin 1848.
188. Verhandlungen der Versammlung zur Vereinbarung der preußischen Staats-Verfassung. 3 Bde. Berlin 1848. Fol.
189. **D'Ester, E.** Der Kampf der Demokratie und des Absolutismus in der Preußischen constituirenden Versammlung 1848. Mannheim 1849.
190. **Michelet, C. L.** Zur Verfassungsfrage. Den Mitgliedern der beiden verfassungsgründenden Versammlungen gewidmet. Frankfurt a. O. u. Berlin 1848.
191. **Waldeck.** Die constitutionelle Monarchie mit Einer Kammer. Berlin 1848.
192. **v. Vardeleben, A.** Die Verfassungsentwickelung in Preußen und ihre neueste Phase. Leipzig 1848.
193. **Venedey, J.** Vorwärts und Rückwärts in Preußen. Leipzig 1848.
194. Vermischte Schriften.

Die Artikel 34 und 35 des preußischen Verfassungs-Entwurfs über die Aufhebung der Lehen und Familien-Fideicommisse und die Motive zu beiden Artikeln. Berlin 1848.

v. Gaudain, H. Das Ministerium Brandenburg und die Fraction Unruh und eiserner Bestand an Regierungs-Rechten, ohne welche ein Staat überhaupt nicht lebensfähig ist. Potsdam 1849.

Die Bildung der zweiten Kammer Preußens auf dem Grunde organischer Gliederung des Volkslebens. Halle 1849.

Gegen die Signatura temporis. Berlin 1849.

Lichtfreund, F. Die Vier Fragen: Welch' Zeit ist es im Preußischen Staate? Was haben wir? Was brauchen wir? Was wollen wir? Praktisch beleuchtet an dem Scheine der Gegenwart. Posen 1849.

Digitized by Google

195. **Stahl.** Die Bildung der ersten Kammer. Berlin 1849.
196. **v. Unruh.** Skizzen aus Preußens neuester Geschichte. Magdeburg 1849.
197. **Fischer, F.** Geschichte der preußischen Kammern. Vom 26. Februar bis zum 27. April 1849. Berlin 1849.
198. **Berichte**, stenographische, über die Verhandlungen der zur Vereinbarung der preußischen Verfassung berufenen Versammlung 1848. Fol.
199. **Mauer, K. F.** Protocolle der von der Versammlung zur Vereinbarung der preußischen Verfassung ernannt gewesenen Verfassungs-Kommission. Berlin 1849.
200. **v. Rönne.** Die Verfassungs-Urkunde für den preußischen Staat vom 31. Jan. 1850, unter Vergleichung mit dem Entwurfe zum Verfassungsgesetze vom 20. Mai 1848, dem Entwurfe der Verfassungs-Kommission der National-Versammlung, der Verfassungs-Urkunde vom 5. December 1848, der Revisions-Arbeit beider Kammern, den Propositionen der Königl. Botschaft vom 7. Januar 1850, und unter Berücksichtigung der Motive ꝛc. Berlin 1859.
201. **Stieber, W.** Die Gesetzgebung des preußischen Staates seit Einführung der constitutionellen Regierungsform. Berlin 1850.
202. **Verordnung** wegen Bildung der ersten Kammer. Nebst Reglement über die Wahl der von den Provinzial-Verbänden der Grafen, so wie der für den alten und für den befestigten Grundbesitz zu präsentirenden Mitglieder der ersten Kammer. Vom 12. October 1854. Berlin 1854.
203. **Stahl.** Siebzehn Parlamentarische Reden und drei Vorträge. Berlin 1862.
204. Statistik des preußischen Abgeordneten-Hauses in den bisherigen fünf Legislatur-Perioden von 1849—1862. Berlin 1862.
205. **Kammerberichte**, stenographische.

I. Kammer.		II. Kammer.	
v. J. 1848-49 . . .	5 Bde.	v. J. 1848-49 . . .	5 Bde.
„ 1849-50 . . .	1 „	„ 1849-50 (aufgel.)	1 „
„ 1850-51 . . .	2 „	„ 1850-51 . . .	4 „
„ 1851-52 . . .	2 „	„ 1851-52 . . .	3 „
„ 1852-53 . . .	2 „	„ 1852-53 . . .	3 „
„ 1853-54 (in 1 Bde.)	2 „	„ 1853-54 (in 1 Bde.)	3 „
„ 1854-55 (do.)	2 „	„ 1854-55 („ 2 „)	4 „
Herrenhaus.		Haus der Abgeordneten.	
„ 1855-56 . . .	2 „	„ 1855-56 . . .	5 „
„ 1856-57 . . .	2 „	„ 1856-57 . . .	4 „
„ 1857-58 . . .	2 „	„ 1857-58 . . .	2 „
„ 1858-59 . . .	2 „	„ 1858-59 . . .	4 „
„ 1859-60 . . .	3 „	„ 1859-60 . . .	5 „
„ 1860-61 . . .	2 „	„ 1860-61 . . .	7 „
„ 1862 / „ 1862-63 . .	1 „	„ 1861-62 (aufgel.)	2 „
		„ 1862-63 . . .	5 „

Digitized by Google

Hierzu gehören:

a. Berichte der Budget-Commissionen im Herren- und Abgeordneten-Hause über den Staatshaushalts-Etat pro 1859 — 1863.

b. Anlagen zum Staatshaushalts-Etat.

pro 1850 . . . . . Bde.
„ 1851 . . . . . „
„ 1852 . . . . . „

Provinzial- und Kreisstände.

206. **v. Mülverstedt, G. A.** Die ältere Verfassung der Landstände in der Mark Brandenburg vornämlich im 16ten und 17ten Jahrhundert. Berlin 1858.

207. **v. Eblln.** Historisches Archiv der preußischen Provinzial-Verfassung. 1 Heft. Berlin 1819.

208. **Rumpf, J. D. F.** Die Gesetze wegen Anordnung der Provinzialstände in der preußischen Monarchie. Berlin 1825. Enthaltend, Landtags-Verhandlungen von 1826 bis 1841, fortgesetzt von Nitschke. 20 Bde.

209. S. K. Majestät von Preußen Allergnädigster Landtags-Abschied für die zum fünften Provinzial-Landtage versammelt gewesenen preußischen Provinzial-Stände vom 31ten December 1834. Königsberg 1835.

210. **v. Haxthausen, Frhr. A.** Die ländliche Verfassung Ost- und Westpreußens. Auch unter dem Titel: Die ländliche Verfassung in den einzelnen Provinzen der preußischen Monarchie. 1 Bd. Königsberg 1839.

211. Resultate der im Jahre 1841 in den 7 Provinzen: Brandenburg, Pommern, Posen, Preußen, Sachsen, Schlesien und Westphalen abgehaltenen Provinzial-Landtage. Berlin 1841.

212. Protocolle des 8. Provinzial-Landtages der Mark Brandenburg und des Markgrafthums Nieder-Lausitz. Berlin 1842. 4.

213. Resultate des rheinischen Provinzial-Landtages im Jahre 1841. Berlin 1842.

214. Verhandlungen des 7. Provinzial-Landtages der Mark Brandenburg und der Nieder-Lausitz. Berlin 1842.

215. **Buhl, L.** Die Bedeutung der preußischen Provinzial-Stände. Berlin 1842.

216. Gesetze, die, und Verordnungen ꝛc., betreffend die Provinzial-, Kommunal- und Kreisstände ꝛc. in Preußen, mit historischen Einleitungen. Berlin 1842.

217. Protocolle des 9. Provinzial-Landtages der Mark Brandenburg und des Markgrafthums Nieder-Lausitz. Berlin 1845. 4.

218. Uebersicht der Landtags-Verhandlungen in sämmtlichen Provinzen der preußischen Monarchie im Jahre 1843, nebst den Landtags-Abschieden. Leipzig 1844.

219. **v. Holtzendorff-Dietmansdorf.** Vortrag über die politische

Digitized by Google

Stellung der Stände, ihr Verhältniß zu den Kreistags-Versammlungen und dieser zu den Provinzial-Landtagen. Berlin 1844.

220. Verhandlungen des 8. Provinzial-Landtages der Mark Brandenburg und des Markgrafthums Nieder-Lausitz. Mit einem Beilageheft, enthaltend die vorgelegten Gesetzentwürfe nebst deren Motiven. Berlin 1844. 4.

221 **Nauwerck.** Uebersicht der wichtigeren Abstimmungen der preußischen Provinzial-Landtage 1841, 1843 und 1845. Berlin 1845.

222. Blätter, sächsische vaterländische (Nr. 38 und 40 von 1845.) Enthaltend Petitionen an den altpreußischen und schlesischen Landtag. Leipzig 1845. 4.

223. Verhandlungen des 9. Provinzial-Landtages der Mark Brandenburg und der Nieder-Lausitz, nebst einem Beilageheft. Berlin 1846.

224. **v. Bethmann-Hollweg, M. A.** Die Reaktivirung der preußischen Provinziallandtage. Berlin 1851.

Die Gemeinde. S. Abthl. XIII.

2. Oesterreich, Hannover, Schleswig-Holstein. Freistädte.

225. **Eporschil, J.** Die österreichische Reichsverfassung vom 4ten März 1849 im Zusammenhange mit den ihr vorangegangenen Ereignissen und ihre Bedeutung für den Kaiserstaat. Leipzig 1849.

226. Verhandlungen, die, der zweiten Kammer der sogenannten allgemeinen Stände-Versammlung im Königreich Hannover. Stuttgart 1839. 16.

227. Portfolio, hannoversches. Aktenstücke zur Geschichte des hannoverschen Verfassungskampfes. 3 Thle. Stuttgart 1839 bis 1840.

228. Entwurf einer Verfassungs-Urkunde für das Königreich Hannover, wie solcher der Stände-Versammlung 1840 vorgelegt. Hannover 1840.

229. Denkschrift der Prälaten und Ritterschaft des Herzogthums Holstein, enthaltend die Darstellung ꝛc. ihrer landständischen Verfassung, insbesondere ihrer Steuergerechtsamen. Stuttgart 1840.

230. Adresse der Universität Heidelberg an die Holsteiner. Verfaßt von Gervinus. (Ohne Druckort und Jahr.)

231. Landesrechte, die historischen, in Schleswig und Holstein urkundlich. Bevorwortet vom Etatsrath Falck. Nebst einer Zugabe vom Prof. Dahlmann. Hamburg 1847.

232. **Arnold, W.** Verfassungs-Geschichte der deutschen Freistädte. 2 Bde. Hamburg und Gotha 1854.

Digitized by Google

c. Verhältnisse des Staates zur Kirche und Schule.
(Vergl. Abthl. X. Nr. 266. ff. und Abthl. XI. I. 1.)

d. Der deutsche Bund und Verhältniß Preußens zu demselben.

233. **Schmidt, W. A.** Preußens deutsche Politik. Die Kurfürstenbünde 1785, 1806, 1849. Berlin 1850.
Droysen, J. G. Geschichte der preußischen Politik. (S. Abthl. III. Nr. 90.)
234. Prüfung der Schrift: Preußens Neutralitäts-System, dessen Ursachen und wahrscheinliche Folgen. (ohne Druckort) 1709.
235. Deutschland und Preußen oder das Interesse Deutschlands am preuß. Staat. Berlin 1806.
236. **Steinacker, K.** Ueber das Verhältniß Preußens zu Deutschland. Braunschweig 1842.
237. **Stralenau-Uekhord.** Die preußische Hegemonie in Deutschland. Leipzig 1842.
238. **Helwing, G.** Die Erb-Ansprüche des königl. preuß. Hauses an die Herzogthümer Schleswig-Holstein. Lemgo und Detmold 1846.
239. Denkschrift über die Reorganisation und Theilung des Großherzogthums Posen und Einverleibung desselben in den deutschen Bund, von B. J. Berlin 1848.
240. Beurtheilung, zur, der polnischen Frage im Großherzogthum Posen im Jahre 1848. Berlin o. J. 4.
241. **Arnim-Boytzenburg.** Die deutsche Centralgewalt und Preußen. Berlin 1848.
242. Aktenstücke, betreffend das Bündniß vom 26. Mai und die deutsche Verfassungs-Angelegenheit. 3 Bde. Berlin 1849.
243. **Duncker, H.** Der deutsche Bundes-Staat und die preußische Politik. Berlin 1849.
244. **Hansemann, D.** Das Preußisch-Deutsche-Verfassungswerk. Leipzig 1850.
245. **Schmidt, W. A.** Geschichte der preußisch-deutschen Unionsbestrebungen seit der Zeit Friedrichs des Großen. Berlin 1851.
246. **v. Mohrscheidt, F. W.** Preußens Staats-Verträge. Berlin 1852.

II. Außerdeutsche Staaten. Europa. Nord-Amerika. Brasilien.

247. **Rauch, A.** Parlamentarisches Taschenbuch, enthaltend die Verfassungen von Nordamerika, Norwegen, Neapel, Toscana, Sardinien, Rom, Oesterreich, Belgien, der Schweiz, England und den Entwurf einer deutschen Reichsverfassung. Erlangen 1848.
248. **Schubert, F. W.** Dr. Die Verfassungsurkunden und Grund-

Digitized by Google

gesetze der Staaten Europa's, der Nord-Amerikanischen Freistaaten und Brasiliens. 2. Bde. Königsberg 1848—50.

248a. **v. Vincke, L.** Darstellung der inneren Verwaltung Großbritanniens. Herausgegeben von v. Niebuhr. Berlin 1848.

249. **Gneist, R.** Das heutige englische Verfassungs- und Verwaltungsrecht. 2 Bde. Berlin 1857—60.

250. **Fischel.** Die Verfassung Englands. Berlin 1862.

250a. **Cox,** Homersham. The Institutions of the English Government. London by H. Sweet.

B. Staatsverwaltung und National-Oekonomie.

1. Allgemeines und Vermischtes.

251. **Philippi, J. A.** Briefe über verschiedene Gegenstände der Staatswirthschaft, Polizei und Moral. Berlin 1770.

252. **Süßmilch, J. P.** Göttliche Ordnung in den Veränderungen des menschlichen Geschlechts. 3 Theile. 4. Aufl. Berlin 1775—1787.

253. **Schmalz, T.** Handbuch der Staatswirthschaft. Berlin 1808.

254. **Kraus, Ch. J.** Staatswirthschaft. Herausgegeben von Hans von Auerswald. 5 Thle. in 3 Bdn. Königsberg 1808 bis 1811.

Weber, F. B. Handbuch der staatswirthschaftlichen Statistik und Verwaltungskunde der preußischen Monarchie. Breslau 1843. (S. Abth. IX. Nr. 23.)

256. **Hase, A. F.** Handbuch zur Kenntniß des preußischen Polizei- und Cameralwesens. 3 Bd. Magdeburg 1794—97.

257. **v. Lamprecht, C. F.** Von der Cameral-Verfassung und Verwaltung der Handwerke, Fabriken und Manufacturen in Preußen. Berlin 1797.

258. **v. Kamptz.** Annalen der inneren preußischen Staats-Verwaltung. Von 1817—1849. 23 Jahrgänge in 42 Bänden. Berlin 8.

258a. Register zu den Annalen der preußischen innern Staatsverwaltung für die Jahrgänge 1817 und 1818. Berlin 1819.

Haupt-Register zu den Annalen der preußischen inneren Staatsverwaltung für die zehn Jahrgänge 1817—1826 einschließlich. Berlin 1827.

Haupt-Register, zweites, für die zehn Jahrgänge 1827 bis 1836 einschließlich. Berlin 1838.

259. Cameralistische Zeitung für die königl. Preußischen Staaten. Von 1835—1840. 6 Jahrgänge. Berlin. 4.

Digitized by Google

260. Ministerial-Blatt für die gesammte innere Verwaltung in den preußischen Staaten. Von 1840—1846. 7 Jahrgänge. 4.
261. Erstes fünfjähriges Haupt-Register zu dem Ministerial-Blatt für die innere Verwaltung pro 1840—1844. Berlin 1844. 4.
262. **Avenarius, E.** Sammlung derjenigen Allerh. Cabinets-Ordres, die nicht in die Gesetzsammlung aufgenommen wurden, und der Rescripte der Ministerien, welche die innere Verwaltung des preußischen Staates betreffen. Aus den Jahren 1817—1844. 2 Bde. Leipzig 1845.
263. **Hoffmann, J. G.** Sammlung kleiner Schriften staatswirthschaftlichen Inhalts. Berlin 1843.
264. — Uebersicht der allgemeinsten staatswirthschaftlichen Verhältnisse, welche die Verschiedenheit der Bildung und des Besitzstandes unter den Staatsangehörigen erzeugt. Berlin 1844.
265. — Nachlaß kleiner Schriften staatswirthschaftlichen Inhalts. Berlin 1847.
266. **Rönne, L. v.** Die Verfassung und Verwaltung des preußischen Staates.
I. Die Gemeinde-Verfassung. II. Polizeiwesen (Medicinal-, Wege-, Bau-, Gewerbe-Polizei). III. Unterrichtswesen. IV. Domänen-, Forst- und Jagdwesen.
267. **v. Wolzogen, A.** Preußens Staatsverwaltung mit Rücksicht auf seine Verfassung. Berlin 1854.

2. Hülfswissenschaften.

Bevölkerungskunde und Statistik. (Vergl. Abthl. IX.)

3. Organismus des Staates und der Behörden.

(Ueber Rechtspflege vergl. Abthl. X. Rechtswissenschaft.)

269. Handbuch über den Königl. Preußischen Hof und Staat pro 1795. 1799. 1801. 1803. 1821. 1824. 1828. 1831. 1832. 1834—1836. 1838. 1841. 1843—1846. 1848. 1851. 1852. 1854. 1858. 1859. 1862.
271. **Cosmar, C. W. u. Klaproth, E. A. L.** Der Königl. Preuß. und Königl. Brandenburgische wirkliche Geheime Staatsrath. Berlin 1805.
I. Die königl. preuß. und kurfürstl. brandenburgischen Regenten.
II. Der wirkliche Geh. Staatsrath.
III. Verzeichniß der wirklichen Geh. Staatsminister und Geh. Staats-Sekretaire.
272. **v. Woltmann, K. L.** Geist der neuen Preußischen Staatsreorganisation. Leipzig 1810.
273. **Matthias, W. H.** Darstellung des Postwesens in den Königl. Preußischen Staaten. 2 Bde. Berlin 1812.
274. Ueber die Vereinigung des Administrationsdienstes, mit besonderer Rücksicht auf Preußen. Berlin 1821.

Digitized by Google

275. **v. Malchus, C. A.** Politik der inneren Staatsverwaltung oder Darstellung des Organismus der Behörden für dieselbe. 3 Thle. in 2 Bdn. Heidelberg 1823.
276. **Heusoldt, H. Chr.** Die Krankheiten der Staatsbehörden und ihre gründliche Heilung. Hanau 1831.
277. **Wehnert.** Ueber den Geist der preußischen Staatsorganisation und Staatsdienerschaft. Potsdam 1833.
278. **Perthes, C. Th.** Der Staatsdienst in Preußen ein Beitrag zum deutschen Staatsrecht. Hamburg 1838.
279. **Kux, J. P.** Organismus ꝛc. des preußischen Staates. Berlin 1840.
280. Darf ein Jude Mitglied einer Obrigkeit sein, welche über christliche Unterthanen gesetzt ist? Minden 1843.
281. Zur Beurtheilung des Ministeriums Eichhorn. Von einem Mitgliede desselben. Berlin 1849.
282. **Ballhorn, A.** Das Polizei-Präsidium zu Berlin. Berlin 1852.
283. Preußens Beamtenthum und seine Finanzen. Drei Briefe. Berlin 1857.
Gollmert. Die Preußischen Staats-Archive.
(S. Archiv für Landeskunde ꝛc. VIII Nr. 132.)
284. **Berlin, W. J.** Das Pensionswesen im Königreich Preußen. Magdeburg 1857.
285. **Kletcke, G. M.** Regulativ über Reisekosten und Taxegelder bei Dienstreisen und Versetzungen der Staatsbeamten. Berlin 1853.
285a. **Kux, J. P.** Handbuch für Civil-Verwaltungs-Beamte. 2 Bde. Berlin 1835.
286. **Sicke, P,** Lehrbuch des subalternen Civildienstes. 2. Auflage. Berlin 1835.
287. **Schöpfert, J. G.** Der Preußische Beamte oder die Kenntnisse der Gesetze und Verordnungen. Glogau 1852.
288. **Güthlein.** Das Büreau-Reglement vom 3. August 1841, sowie die Instruction vom 8. September 1841 nebst ergänzenden und erläuternden Bestimmungen. Frankfurt a. O. 1856.

4. Von den Gemeinden im Staate.

(Vergl. Abthl. XIII. Städte- und Gemeinde-Verfassung und Verwaltung.)

5. Volks-Sicherheits- und Volks-Wohlfahrts-Pflege.

a. Polizei und Gesetzgebung im Allgemeinen.

289. **Bretzing. G. J.** Repertorium der Polizei-Gesetze für Berlin und Charlottenburg. Berlin 1814.
290. **v. Kamptz.** Sammlung interessanter Polizei-Gesetze. Berlin 1815.

Digitized by Google

291. **Zeller, P.** Systematisches Lehrbuch der Polizei-Wissenschaft nach preußischen Gesetzen, Edicten, Verordnungen und Ministerial-Rescripten. Quedlinburg und Leipzig 1828 und 1829. 3 Bände.

292. **Merker.** Beiträge zur Erleichterung des Gelingens der practischen Polizei. Fortgesetzt von Thiele. Jahrg. 10—22, von 1832—1844. 4.

293. **Kuhn, J. F.** Der preußische Gensdarm und Polizei-Beamte. Quedlinburg und Leipzig 1837.

294. **Schnetter, A. W.** Repertorium aller in der Gesetzsammlung und dem Potsdamer Amtsblatt enthaltenen, den Polizei- und Communaldienst betreffenden Gesetze ꝛc. Neu-Ruppin und Granse 1831. Zweite Folge 1829—1838. Angermünde 1839.

Dritte Zeitfolge von 1839—1845 Angermünde 1847.
Vierte „ „ 1846—1850 dito 1850.
Fünfte „ „ 1851—1855 dito 1856.

295. **Fregier.** Ueber die gefährlichen Klassen der Bevölkerung in großen Städten, und die Mittel, sie zu bessern. Aus dem Französischen. 2 Bände. Coblenz 1840.

296. Die Verfassung und Verwaltung des preußischen Staates. Sammlung aller auf dieselbe Bezug habenden gesetzlichen Bestimmungen. 6. Thl. Das Polizeiwesen. 3 Bände. Breslau 1840 u. 44.

297. **v. Mohl, R.** Die Polizei-Wissenschaft nach den Grundsätzen des Rechtsstaates. 3 Bände. Tübingen 1844—1845.

298. **v. d. Heyde, W. G.** Polizei-Strafgewalt in den preußischen Staaten. 2 Thle. Magdeburg 1837. Nebst einem Nachtrag. Daselbst 1844.

299. Sammlung der polizeilichen Verordnungen für Berlin, nebst einem Nachtrage. Berlin 1847.

300. **Ballhorn, A.** Die Polizei-Verordnungen für Berlin. Berlin 1850. 2 Exemplare.

301. **Sydow, F. H.** Die Preußischen Polizei-Strafgesetze unter Einfügung der für den Regierungsbezirk Potsdam und die Stadt Berlin erlassenen Spezial-Verordnungen. Berl. 1851.

302. **v. d. Heyde.** Repertorium der Uebertretungen der Polizei-Strafgesetze und Polizeistrafen. Stettin 1857.

303. **v. Wichert.** Die im Regierungsbezirk Potsdam bestehenden Polizei-Verordnungen. Potsdam 1857.

304. **Dennstedt, H. u. v. Wolffsburg, W.** Preußisches Polizei-Lexicon. 10 Bände. Berlin 1855—1863.

Inhalt: Bd. 1. Abbildung — Eisenbahn. — Bd. 2. Eisenbahn — Hausgeräth. — Bd. 3. Hausirgewerbe — Leichenöffnung. — Bd. 4. Leichenpässe — Prämien. — Bd. 5. Prämienscheine — Strümpfe. — Bd. 6. Studenten — Zwitter — Supplem. — Bd. 7. Abdecker — Zwangspaß. — Bd. 8. Abdeckerei — Handelsgesetzbuch. — Bd. 9. Handelsgesetzbuch bis Rußhütten. — Bd. 10. Sattler — Zwölftel-Abzug. — Register. —

Digitized by Google

306. **Stieber, W.** Praktisches Lehrbuch der Criminal-Polizei. Berlin 1860.

b. Sorge für Leben, Gesundheit, Sittlichkeit, Ordnung, Eigenthum und Bequemlichkeit.

(Medicinal-Polizei. Gesundheitspflege und Heilkunde. Abthl. XII.)

307. **Dagoumer, F.** Ueber die Gefahr, neuerbaute Häuser zu frühzeitig zu bewohnen. Leipzig 1825.
308. An die Gemeinden der Jerusalems- und Neuen-Kirche, wegen Erbauung eines Leichenhauses. 2 Exempl.
309. **Beil, J. A.** Der neue Friedhof zu Frankfurt a. M. Daselbst 1829. Fol.
310. **Schwabe, C.** Das Leichenhaus in Weimar, nebst einigen Worten über den Scheintod. Leipzig 1834. 4.
311. **Lehmann, G. A.** Regulativ über Behandlung der Leichen und deren Beerdigung in der Parochie Glashütte. Dresden 1837.
312. Eine neue Sicherungsweise gegen rettungsloses Wiedererwachen. Von Biophilos. Neustadt a. O. 1838.
313. **Schäffer, F.** Beschreibung und Abbildung einer Vorrichtung, durch welche Scheintodte sich aus dem Sarge und Grabe befreien können. Landsberg a. W. 1839.
314. **Lessing, M. B.** Ueber die Unsicherheit der Erkenntniß des erloschenen Lebens. Berlin 1836.
315. Zwei Stimmen über Leichenhallen. Elberfeld 1840.
316. Schriften über das Berliner Leichenfuhrwesen. Berlin 1858.
317. **Rasch, G.** Die dunkeln Häuser Berlins. Wittenberg 1863.

c. Straßenreinigung. Wasserleitung ꝛc.

318. **Crelle, A. L.** Ueber die Mittel und die nöthigen Bauwerke zur Reinigung der Stadt und zur Versorgung derselben mit Wasser. 1 Thl. Berlin 1842. 4.
319. Die Bewässerung und Reinigung der Straßen Berlins. Denkschrift von J. Bayer und L. Blesson. Berlin 1843.
320. Verschiedene Schriften in einem Bande, betreffend die zur Entwässerung und Reinigung der Stadt Hamburg gemachten Siel-Anlagen. Hamburg 1843—45.
320a. **Schramke, T.** Description of the New-York Croton Aqueduct, in english, german and french. New-York ad Berlin 1846.
321. **Wilkinson, G. B.** London und dessen günstiger Gesundheitszustand und deren Anwendbarkeit auf Berlin. Ein Vortrag. Uebersetzung. Berlin 1846.

Digitized by Google

322. **Wasserwerk** zur Versorgung der Stadt Berlin mit reinem und gesundem Quellwasser und zur Bewässerung der Straßen. Aus dem Plane des Architecten Schramke, mitgetheilt von H. J. Steffen. Berlin 1845.
323. **Schmitz, J. W.** Berlins Bewässerung und Verbindung der Eisenbahnen durch wasserführende Viaducts. Köln 1844.
324. **Fölsch, A.** Die Stadt-Wasserkunst in Hamburg. Hamb. 1851. **Finkelnburg.** Vergleichende Bemerkungen über die neueren Methoden zur Entfernung der Auswurfsstoffe aus großen Städten mit besonderer Rücksicht auf das hydropneumatische Ausleerungssystem in Turin und Mailand. (Vergl. Caspar-Vierteljahrs-Schrift XII. 11a.)
325. **Voigt, F. W.** Ueber die Ausleerung der Latrinen großer Städte in sanitätspolizeilicher und ökonomischer Hinsicht mit besonderem Bezug auf die desfallsigen Verhältnisse in Berlin, mit einer Vorbemerkung des königl. Ober-Arztes Dr. F. J. Berend. Erlangen 1859.
326. **Wiebe, E.** Ueber die Reinigung und Entwässerung der Stadt Berlin. Berlin 1861. Hierzu 55 Blatt lithographirte Zeichnungen nebst deren Beschreibung.
327. Die zur Versorgung der Städte und anderer bewohnter Orte mit fließenden Wasser angewendeten Maschinen, namentlich Dampfmaschinen. Leipzig 1862.
327a. **Dollfus, G.** u. **Merian, R.** Ueber die Wasserversorgung der Stadt Basel. Basel 1862.
327b. **Thorwirth, W.** Ueber Canalisirung großer Städte in ihrem Einflusse auf die gesundheitlichen und volkswirthschaftlichen Zustände der Bevölkerungen. Mit specieller Berücksichtigung Berlins. Berlin 1863.

d. Straßenerleuchtung.

328. **Karmasch** und **Heeren.** Technisches Wörterbuch. 7. Lieferung, enthaltend den Artikel: Gaslicht.
329. **Tabor, C. W.** Vollständiges Handbuch der Gasbeleuchtungskunst. 2 Bde. Frankfurt a. M. 1822.
330. **Rutter, J. O. N.** Das Ganze der Gasbeleuchtung. Quedlinburg 1835.
331. **Peckston, J.** A practical treatise on Gas-lighting. 3. edition. London 1841.
332. **Hoffmann, C.** Monographie der Gasbeleuchtung. Sechs Vorträge. Berlin 1845.
333. Beleuchtung, die, mittelst Kerzen, Lampen und Gaslicht. Stuttgart 1845.
334. **Pilati, M.** Für das städtische Gas. Berlin 1845.
335. **Zacharias, F. A.** Ansichten für die städtische Gasbeleuchtung. Berlin 1847.

Digitized by Google

336. Verhandlungen über die beantragte Ermäßigung der Gaspreise in Berlin. Berlin 1861.

e. Beförderung der Mäßigkeit.

337. Kurzer Bericht über die Entstehung der Mäßigkeits-Vereine in Berlin. Das. 1837.
338. **Hitzig, J. E.** Votum über die Bildung eines Mäßigkeits-Vereins in Berlin. Berlin 1837.
339. **Liebetrut, F.** Die Waffnung gegen die Branntweinpest. Berlin 1838.
340. Mäßigkeits-Journal für Deutschland, herausgegeben von C. Schmalz. 13 Hefte.
341. Jahresberichte des Vereins zur Förderung der Enthaltsamkeit von geistigen Getränken, gestiftet auf dem Rollkrug den 11. Febr. 1838, von 1838—1843.
342. Vorschriften (Statuten) für den Mäßigkeits-Verein in Freienwalde a. O. 1838.
343. **Böttcher, J. H.** Geschichte der Mäßigkeits-Gesellschaften in den norddeutschen Bundesstaaten. Erster Jahresbericht. Hannover 1840.
344. Der Branntwein und die Proletarier. Leipzig 1843.
345. Tagesblatt der zweiten General-Versammlung der deutschen Vereine gegen das Branntweintrinken, vom 17. u. 19. August 1845.
346. Bericht des zur Förderung der Gesundheitspflege in Berlin gestifteten Vereins gegen die Vergiftung durch Alkohol. Berlin 1845.

f. Die Prostitution und die Mittel zu ihrer Beseitigung.

347. **Parent-Duchatelet.** Die Sittenverderbniß des weiblichen Geschlechts in Paris. Aus dem Französischen von G. W. Becker. 2 Thle. Leipzig 1837.
348. **Wolffsheim, F. E.** Ueber Bordelle. Hamburg 1845.
Röhrmann, C. Der sittliche Zustand von Berlin nach Aufhebung der geduldeten Prostitution des weiblichen Geschlechts. Leipzig 1846.
(S. Abth. III. Nr. 345a.)
349. **Patze, A.** Ueber Bordelle und Sittenverderbniß unserer Zeit. Leipzig 1845.
350. Prostitution und ihre Opfer in Berlin. Berlin 1846.
351. **Hitzschold, A.** Die Prostitution und die Emancipation der Weiblichkeit. Leipzig 1847.
352. **Behrend, F. J.** Die Prostitution in Berlin und die gegen sie und die Syphilis zu nehmenden Maaßregeln. Erlangen 1850.

Digitized by Google

352a. **Beer, J.** Die Schließung der öffentlichen Häuser in ihren sittlichen Folgen für die Stadt Berlin. Berlin 1856.

353. **Schultz,** Dr. Die Stellung des Staates zur Prostitution. Berlin 1857.

354. **Bade, Th.** Die Prostitution in Berlin und die Mittel, dieselbe zu beseitigen, beziehungsweise in ihre wenigst gefährlichen Schranken zurückzuweisen. Berlin 1856.
Angebunden:
— Ueber den Verfall der Sitten in den großen Städten. Mit besonderer Berücksichtigung der Zustände in Berlin und der betreffenden Polizei-Versuche während der letzten zehn Jahre. Berlin 1857.
— Ueber Gelegenheitsmacherei und öffentliches Tanzvergnügen. Berlin 1858.
— Bedenklichkeiten in dem dermaligen Verhältniß der Berliner Sittenpolizei zu der prostituirten, resp. nichtprostituirten weiblichen Jugend. (Als Manuskript gedr.) Berlin 1859.
— Magdalena. Ein Kind — aus dem Volke. Wie sie Prostituirte wurde. Ein Bild, in dem sich tausend andere conterfeien. Altona 1861.

g. Die Presse.

355. **Nebenstein, A.** Einige Worte über das Circular an die Ober-Präsidien betreffend die Handhabung der Censur. Berlin 1842.

356. **Hitzig, J. E.** Vier Variationen über ein Zeitthema. (Die Presse.) Berlin 1842.

357. Censur-Instruction, die preußische, und ihre Declarationen. Altenburg 1845.

358. **Hesse, F. H.** Die preußische Preßgesetzgebung, ihre Vergangenheit und Zukunft. Berlin 1843.

359. **Schwarck.** Das Gesetz über die Presse vom 13. Mai 1851. Berlin 1862.

h. Sicherung des Eigenthums.

360. **Thiele, A. F.** Die jüdischen Gauner in Deutschland. 2 Bde. Berlin 1841 u. 1843.

361. **Zimmermann, E. W.** Die Diebe in Berlin. Berlin 1847.

362. **Merker.** Die Hauptquellen der Verbrechen gegen die Eigenthums-Sicherheit in Berlin. Berlin 1839.

363. **Rochlitz, Ch.** Polizeilicher Schutz gegen Raub, Diebstahl und Betrug, nebst einem Wörterbuche der Diebessprache. Erfurt 1839.

Digitized by Google

364. Beiträge zur Verhütung der Thierquälerei. Herausgegeben vom Berliner Verein 1843.
365. Pflichten gegen die Thiere, von J. J. Zagler, und Jahresbericht des Münchener Vereins gegen Thierquälerei pro 1843. München 1844.
366. Der kleine Thierfreund. Herausgegeben vom Verein gegen Thierquälerei. Berlin (ohne Jahr).

i. Die Baupolizei.

(Ueber die statutarischen Baugesetze, Bauordnungen u. für Berlin vergl. Abthl. X. Nr. 182—185.)

367. Bau-Polizei-Ordnung für Berlin und dessen Polizeibezirk. Berlin 1853.
368. **Vogt, M. F.** Die preußischen Bau- und Feuer-Polizei-Gesetze. Breslau 1845.
369. **v. d. Heyde, W. G.** Die Polizei-Gesetzkunde, Bau- u. Feuer-Polizei-Verordnungen enthaltend. Magdeburg 1844.
370. **Kuhn, F. J.** Das preuß. Baurecht. Quedlinburg u. Leipzig 1841.
371. **Jäschke, C.** Die preußischen Bau-Polizei-Gesetze mit besonderer Rücksicht auf Berlin und die Mark Brandenburg. Berlin 1840.
372. **Emmich, W.** Betrachtungen über die Sicherstellung gegen Feuersgefahr und Brandschaden, sowie über die Ausübung der Feuer- und Bau-Polizei im Preuß. Staate, mit besonderer Anwendung auf die Stadt Berlin. Berlin 1848.
373. **v. Rönne.** Bau-Polizei des preußischen Staates. Breslau 1854.
374. **Sachs, S.** Spezial-Bau-Reglement für die Stadt Berlin. Das. 1838.

k. Das Feuerlöschwesen.

376. **v. Alvensleben, L.** Ueber Schutz gegen Feuerschaden. Beleuchtung der Vorzüge und Mängel der öffentlichen Lösch-Anstalten und der Brand-Versicherungs-Gesellschaften. Leipzig 1859.
377. Eine Sammlung von Feuer-Ordnungen und Feuer-Societäts-Reglements von 12 Städten der Kurmark. Fol.
378. Feuer-Ordnung der kaiserl. Stadt Breslau von 1630. Fol.
380. **Schunck, N.** Handbuch der Pariser Feuerwehr. Braunschweig 1856.
381. **Scabell, C. L.** Das Feuerlöschwesen Berlins. Berlin 1853.
382. Organisation, die, der Feuerlösch- und Rettungs-Anstalten. Heilbronn 1850.
Angebunden:

Digitized by Google

Magirus, C. D. Alle Theile des Feuer-Lösch-Wesens. Ulm 1850.

383. **Hellrung, C. L.** Dr. Entwurf oder Anleitung zu einer Feuer-Ordnung für Deutschland nach Städte- und Landes-Feuerkreisen. Weimar 1851.

384. **Kühn, H. G.** Beschreibung eines neuen patentirten Verfahrens zur sicheren Löschung jedes in mehr oder weniger Räumen ausgebrochenen Feuers. Meißen 1847.

385. Forordning angaaende Brandvæsenet i Kyobenhavn. Die Königl. Verordnung, betreffend das Kopenhagener Brandwesen vom 1. November 1805. (Mit deutscher Uebersetzung.) 4.

386. **Großheim.** Anweisung, die Feuerspritzen vor Beschädigung zu schützen und in Wirksamkeit zu erhalten. (O. Ort u. J.)

387. **Heuneberg, F.** Anleitung zum Gebrauch und Pflege der Feuerspritzen und übrigen Löschwerkzeuge. 2 Auflage. Arnstadt 1842.

388. **Barries, C.** Die Löschung einer Feuersbrunst und Maßregeln gegen ihre Verbreitung. Rostock und Schwerin 1842.

389. **Paulin, G.** Theorie des Feuerlöschens, oder neues Handbuch der Pompiers. Aus dem Französischen. Hamburg 1844.

390. Feuerlöschungs-Regeln, die zweckmäßigsten, nach physikalischen und chemischen Grundsätzen. Leipzig 1838.

391. **Meyer, M.** Die Feuerlösch-Anstalten in Paris und Mailand im Vergleich mit den unseren. Berlin 1832.

392. **Tedeschi, A.** Was ist besser, Feuersbrünste zu löschen oder sie zu verhüten? Wien 1824.

393. **Jahn, G. A.** Gründliche Anweisung zur billigen Anfertigung und richtigen Aufstellung des Feuer-Anzeigers (Toposcop). Leipzig 1847.

394. **Rahn.** Die Rechtsverhältnisse der Schornsteinfeger gegenüber dem Staate und den Hauseigenthümern. Nebst Taxe und Instruction. Berlin 1855.

1. Feuer-Societät und Versicherungen.

395. Feuer-Societäts-Reglement für die Residenz Berlin vom 1. Mai 1794. Berlin. Fol.

396. Reglement für die vereinigte Kur- und Neumärkische Feuer-Societät vom 30. Mai 1800. Berlin. Fol.

397. Revidirter Receß und Reglement der kurmärkischen Feuer-Societät auf dem platten Lande d. d. Berlin, den 11. April 1771. Berlin. 4.

398. Verfassungs-Artikel der Berliner Feuer-Versicherungs-Anstalt. 1812. Berlin. 4.

399. Darstellung des Wesens und Wirkens der Feuer-Versicherungsbank von Deutschland. Gotha 1834.

Digitized by Google

364. Beiträge zur Verhütung der Thierquälerei. Herausgegeben vom Berliner Verein 1843.
365. Pflichten gegen die Thiere, von J. J. Zagler, und Jahresbericht des Münchener Vereins gegen Thierquälerei pro 1843. München 1844.
366. Der kleine Thierfreund. Herausgegeben vom Verein gegen Thierquälerei. Berlin (ohne Jahr).

i. Die Baupolizei.

(Ueber die statutarischen Baugesetze, Bauordnungen u. für Berlin vergl. Abthl. X. Nr. 182—185.)

367. Bau-Polizei-Ordnung für Berlin und dessen Polizeibezir Berlin 1853.
368. **Vogt, M. F.** Die preußischen Bau- und Feuer-Polizei-G setze. Breslau 1845.
369. **v. d. Heyde, W. G.** Die Polizei-Gesetzkunde, Bau- u. Feu Polizei-Verordnungen enthaltend. Magdeburg 1844.
370. **Kuhn, F. J.** Das preuß. Baurecht. Quedlinburg u. Leip 1841.
371. **Jäschke, C.** Die preußischen Bau-Polizei-Gesetze mit be derer Rücksicht auf Berlin und die Mark Brandenburg. B lin 1840.
372. **Emmich, W.** Betrachtungen über die Sicherstellung g Feuersgefahr und Brandschaden, sowie über die Ausüb der Feuer- und Bau-Polizei im Preuß. Staate, mit b derer Anwendung auf die Stadt Berlin. Berlin 1848.
373. **v. Rönne.** Bau-Polizei des preußischen Staates. Br 1854.
374. **Sachs, S.** Spezial-Bau-Reglement für die Stadt B Das. 1838.

k. Das Feuerlöschwesen.

376. **v. Alvensleben, L.** Ueber Schutz gegen Feuerschaden. leuchtung der Vorzüge und Mängel der öffentlichen Anstalten und der Brand-Versicherungs-Gesellschaften. 1859.
377. Eine Sammlung von Feuer-Ordnungen und Feuer-Se Reglements von 12 Städten der Kurmark. Fol.
378. Feuer-Ordnung der kaiserl. Stadt Breslau von 1630
380. **Schunck, N.** Handbuch der Pariser Feuerwehr. Braun 1856.
381. **Scabell, C. L.** Das Feuerlöschwesen Berlins. Berlin
382. Organisation, die, der Feuerlösch- und Rettungs-A Heilbronn 1850.

Angebunden:

Digitized by Google

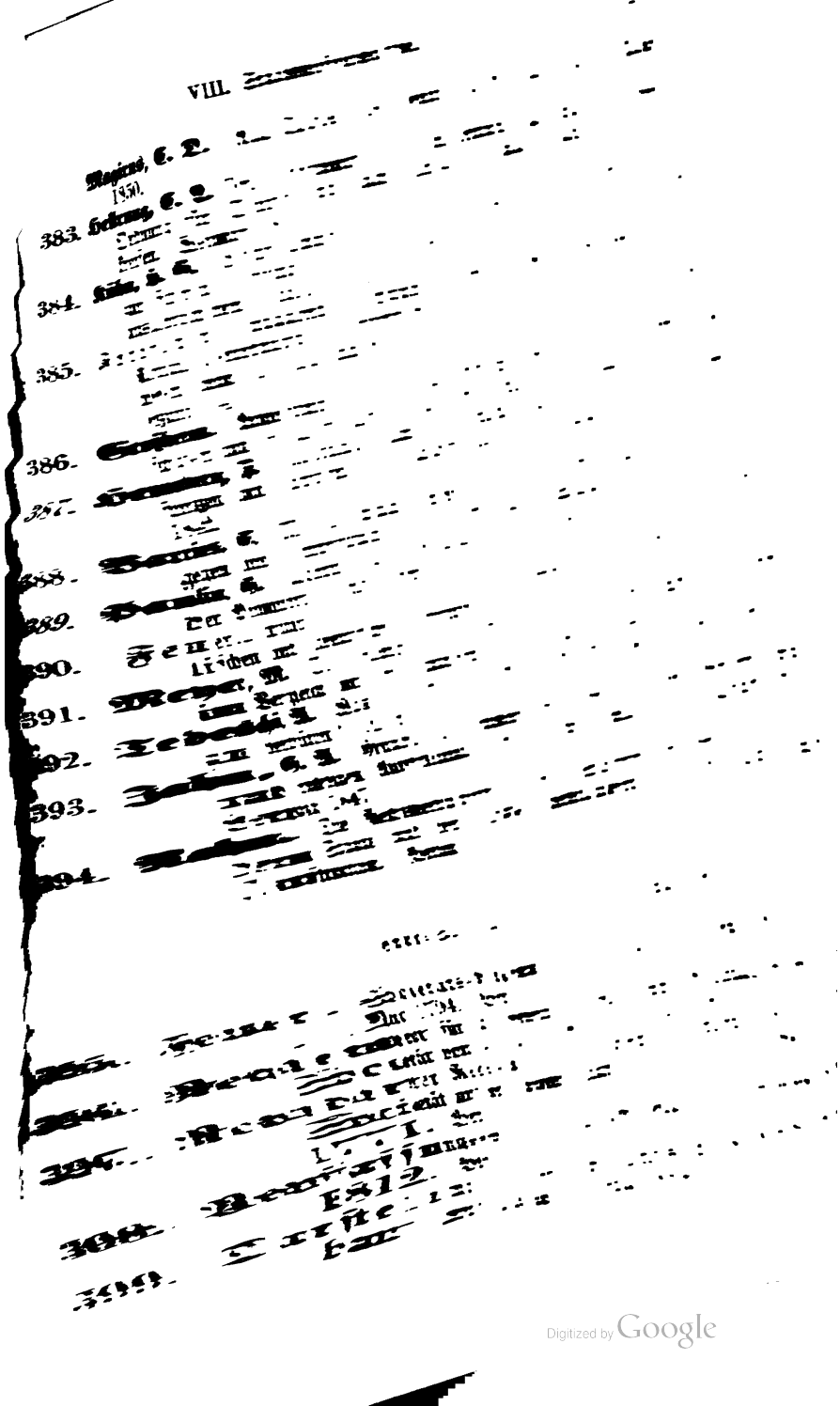

Digitized by Google

336. Verhandlungen über die beantragte Ermäßigung der Gaspreise in Berlin. Berlin 1861.

e. Beförderung der Mäßigkeit.

337. Kurzer Bericht über die Entstehung der Mäßigkeits-Vereine in Berlin. Das. 1837.
338. **Hitzig, J. E.** Votum über die Bildung eines Mäßigkeits-Vereins in Berlin. Berlin 1837.
339. **Liebetrut, F.** Die Waffnung gegen die Branntweinpest. Berlin 1838.
340. Mäßigkeits-Journal für Deutschland, herausgegeben von C. Schmalz. 13 Hefte.
341. Jahresberichte des Vereins zur Förderung der Enthaltsamkeit von geistigen Getränken, gestiftet auf dem Rollkrug den 11. Febr. 1838, von 1838—1843.
342. Vorschriften (Statuten) für den Mäßigkeits-Verein in Freienwalde a. O. 1838.
343. **Böttcher, J. H.** Geschichte der Mäßigkeits-Gesellschaften in den norddeutschen Bundesstaaten. Erster Jahresbericht. Hannover 1840.
344. Der Branntwein und die Proletarier. Leipzig 1843.
345. Tagesblatt der zweiten General-Versammlung der deutschen Vereine gegen das Branntweintrinken, vom 17. u. 19. August 1845.
346. Bericht des zur Förderung der Gesundheitspflege in Berlin gestifteten Vereins gegen die Vergiftung durch Alkohol. Berlin 1845.

f. Die Prostitution und die Mittel zu ihrer Beseitigung.

347. **Parent-Duchatelet.** Die Sittenverderbniß des weiblichen Geschlechts in Paris. Aus dem Französischen von G. W. Becker. 2 Thle. Leipzig 1837.
348. **Wolffsheim, F. S.** Ueber Bordelle. Hamburg 1845.
Röhrmann, C. Der sittliche Zustand von Berlin nach Aufhebung der geduldeten Prostitution des weiblichen Geschlechts. Leipzig 1846.
(S. Abth. III. Nr. 345a.)
349. **Patze, A.** Ueber Bordelle und Sittenverderbniß unserer Zeit. Leipzig 1845.
350. Prostitution und ihre Opfer in Berlin. Berlin 1846.
351. **Hitzschold, A.** Die Prostitution und die Emancipation der Weiblichkeit. Leipzig 1847.
352. **Behrend, F. J.** Die Prostitution in Berlin und die gegen sie und die Syphilis zu nehmenden Maaßregeln. Erlangen 1850.

Digitized by Google

352a. **Beer, J.** Die Schließung der öffentlichen Häuser in ihren sittlichen Folgen für die Stadt Berlin. Berlin 1856.

353. **Schultz,** Dr. Die Stellung des Staates zur Prostitution. Berlin 1857.

354. **Bade, Th.** Die Prostitution in Berlin und die Mittel, dieselbe zu beseitigen, beziehungsweise in ihre wenigst gefährlichen Schranken zurückzuweisen. Berlin 1856.
Angebunden:
— Ueber den Verfall der Sitten in den großen Städten. Mit besonderer Berücksichtigung der Zustände in Berlin und der betreffenden Polizei-Versuche während der letzten zehn Jahre. Berlin 1857.
— Ueber Gelegenheitsmacherei und öffentliches Tanzvergnügen. Berlin 1858.
— Bedenklichkeiten in dem dermaligen Verhältniß der Berliner Sittenpolizei zu der prostituirten, resp. nichtprostituirten weiblichen Jugend. (Als Manuskript gedr.) Berlin 1859.
— Magdalena. Ein Kind — aus dem Volke. Wie sie Prostituirte wurde. Ein Bild, in dem sich tausend andere conterfeien. Altona 1861.

g. Die Presse.

355. **Rebenstein, A.** Einige Worte über das Circular an die Ober-Präsidien betreffend die Handhabung der Censur. Berlin 1842.

356. **Hitzig, J. E.** Vier Variationen über ein Zeitthema. (Die Presse.) Berlin 1842.

357. Censur-Instruction, die preußische, und ihre Declarationen. Altenburg 1845.

358. **Hesse, F. H.** Die preußische Preßgesetzgebung, ihre Vergangenheit und Zukunft. Berlin 1843.

359. **Schwarck.** Das Gesetz über die Presse vom 13. Mai 1851. Berlin 1862.

h. Sicherung des Eigenthums.

360. **Thiele, A. F.** Die jüdischen Gauner in Deutschland. 2 Bde. Berlin 1841 u. 1843.

361. **Zimmermann, E. W.** Die Diebe in Berlin. Berlin 1847.

362. **Merker.** Die Hauptquellen der Verbrechen gegen die Eigenthums-Sicherheit in Berlin. Berlin 1839.

363. **Nochlitz, Ch.** Polizeilicher Schutz gegen Raub, Diebstahl und Betrug, nebst einem Wörterbuche der Diebessprache. Erfurt 1839.

Digitized by Google

400. General-Feuer-Kassen-Ordnung, neue revidirte Hamburger, vom Jahre 1817. 4.
401. **Hartmann.** Tabellen zur Berechnung der Feuerkassengelder. Königsberg i. d. N. 1846.
402. **Brüggemann, F. A.** Die Mobiliar-Versicherung nach dem Gesetze vom 8. Mai 1837. Berlin 1838.

m. Das Gesindewesen.

403. Ueber Gesinde, Gesinde-Ordnung und deren Verbesserung. Berlin 1790.
404. Statut der Belohnungs- und Unterstützungs-Anstalt für das Gesinde in Berlin, vom 31. August 1836.
405. Einige durch die Zeitumstände nöthig gewordene Bemerkungen über die Verbesserung des Gesindewesens. Leipzig 1845.
406. **v. d. Heyde.** Dienstherrschaften und Gesinde, bezüglich auf gegenseitige Rechte und Pflichten. Stettin 1851.
407. Statut, revidirtes, der Belohnungs- und Unterstützungs-Anstalt für das Gesinde in Berlin. Berlin 1857.

n. Die Besserungsanstalten.

(Vergl. auch Strafrecht und Gefängnißwesen in Abthl. X. No. 227 ff. und Erziehung sittlich Verwahrloster in Abthl. XI. No. 94 ff.)

408. Knaben-Arbeits-Anstalt, die, zu Darmstadt. Das. 1841.
409. **Andrae.** Einige Bemerkungen über das Bestreben und Verfahren, Strafgefangene und sittlich verwahrloste Kinder zu bessern, mit besonderer Rücksicht auf das Arbeitshaus zu Berlin. (Ohne Druckort.) 4.
410. — Ueber Strafgefängnisse, aus dem Gesichtspunkte des Besserungs-Systems betrachtet, mit Rücksicht auf das hiesige Arbeitshaus, nebst statistischen Tabellen über dessen Schule. 1845. 4.
411. **Riecke, E.** Ueber Straf-Anstalten für jugendliche Verbrecher mit vorausgeschickter kritischer Uebersicht der gegenwärtig bestehenden Strafanstalten-Systeme im Allgemeinen. Heilbronn 1841.
412. **Hand, F.** Das Arbeitshaus als das vorzüglichste Hülfsmittel in der Verwaltung des Armenwesens. 2. Aufl. Jena 1839.
413. Andeutung über Zucht und Unterweisung der unteren Volksklassen, zunächst mit Rücksicht auf das Berliner Arbeitshaus. Berlin 1841. 4.
413a. **Krug, L.** Betrachtungen über den National-Reichthum des preuß. Staates und über den Wohlstand seiner Bewohner. 2. Bde. Berlin 1805.

Digitized by Google

6. Förderung der materiellen und moralischen Interessen der Staatsbürger (mit Einschluß der National-Oekonomie).

I. Volksvermögen.

a. Allgemeine Literatur über Volkswirthschaft.

414. **Rau, H.** Handbuch der politischen Oeconomie. 3 Bde. Leipzig u. Heidelberg 1847—1851; enthaltend:
Bd. 1. Volkswirthschaftslehre.
„ 2. Volkswirthschaftspolitik.
„ 3. Finanzwissenschaft.

415. **v. Rönne.** Denkschrift, die volkswirthschaftlichen Bestimmungen der Nordamerikanischen Bundes-Constitution betreffend. Berlin 1848.

416. **Bastiat, F.** Volkswirthschaftliche Harmonien. Berlin 1850.

417. **Hübner, Otto.** Jahrbuch der Volkswirthschaft und Statistik. Leipzig. Jahrgang 1852—1861.

417a. — Nachrichten aus dem Gebiete der Staats- und Volkswirthschaft. 1. u. 2. Bd. Leipzig 1853.

418. **Knies, K.** Die politische Oekonomie vom Standpunkte der geschichtlichen Methode. Braunschweig 1853.

419. **Riehl, W. H.** Die Naturgeschichte des Volkes. 3 Bde. Stuttgart u. Augsburg 1855 u. 1856.
I. Land und Leute.
II. Die bürgerliche Gesellschaft.
III. Die Familie.

420. **Smith, Adam.** Ueber die Quellen des Volkswohlstandes. Neu bearbeitet von C. A. Ascher. 3 Bde. Stuttgart 1861.

420a. **Wirth, Max.** Grundzüge der National-Oekonomie. 2 Bde. Köln 1861.

b. Arbeit und Kapital.

422. **Fulda, F. C.** Ueber Production und Consumtion der materiellen Güter, die gegenseitige Wirkung von beiden und ihren Einfluß auf Volksvermögen und die Finanzen. Tübingen 1820.

423. Geschichte der arbeitenden und bürgerlichen Klassen von A. G. v. Cassagnac. Aus dem Französischen. Braunschweig 1839.

424. **Engels, F.** Die Lage der arbeitenden Klassen in England. Leipzig 1845.

425. **Berends, J.** Hebung der Noth der arbeitenden Klassen. Leipzig 1845.

Digitized by Google

Berends, J. Desgl. die 2. Auflage unter dem Titel: Wie ist der Noth der arbeitenden Klassen abzuhelfen? Leipzig 1847.

426. **Liedke, G. S.** Hebung der Noth der arbeitenden Klassen durch Selbsthülfe. Berlin 1845.

427. Die sittliche Hebung der unteren Volksklassen. Mit besonderer Rücksicht auf das Landvolk und die Mäßigkeitsvereine. Königsberg 1845.

428. **Hoffmann, J. G.** Die Macht des Geldes. Eine Aufsuchung der Ursachen der Verarmung und des sittlichen Verfalls so vieler unserer Mitmenschen nebst Mitteln zur Abhülfe. Leipzig 1845.

429. **Dieterici, C. F. W.** Der Volkswohlstand im preuß. Staate.

430. **Heinrich, E.** Ein Beitrag zur Lösung der Frage: Was kann dem Arbeiterstande Behufs Verbesserung seiner Lage gewährt werden? Oppeln 1848.

431. Tagesfragen. Stuttgart 1848.

Bailleux de Marilly. Das Wohl der arbeitenden Klassen und seine Pflege durch den Staat in den Schranken des Möglichen.

Bugeaud. Ueber das Unterbringen beschäftigungsloser Arbeiter. Stuttgart 1848.

432. **Graf zu Dohna, H.** Die freien Arbeiter im Preußischen Staate. Leipzig 1847.

433. **Dieterici.** Ueber preußische Zustände, über Arbeit und Kapital. Berlin u. Posen (1848).

434. 1) Radicales Mittel gegen die Noth der Arbeiter von einem Freunde der Arbeiter und der Arbeit. Berlin 1848.

2) **Faucher, L.** Du droit au travail. Paris 1848.

3) Der Nothstand der unteren Volksklassen mit seinen augenfälligen, nahen und entfernten Ursachen und den ausführbaren sichern Mitteln zu seiner radicalen Bekämpfung. Königsberg 1848.

4) **Hahn, Chr.** Die Bezirkswohlthätigkeitsvereine, ihre Gegenwart und Zukunft. Stuttgart 1848.

5) **Nobe.** Ueber bessere Begründung des Armenwesens. Hirschberg (ohne Jahr).

435. **Blanc, L.** Die Reform der Arbeit. Leipzig 1848.

436. **Canstatt, C.** Die Organisation der Arbeit und des Armenwesens. Erlangen 1848.

437. Wohin führt die sogenannte Organisation der Arbeit? Leipzig 1848.

438 Die Selbsthülfe der arbeitenden Klassen durch Wirthschaftsvereine und innere Ansiedelung. Berlin 1848.

439. **Hintzke, O.** Mittel zur Begründung und dauernden Befestigung des materiellen und geistigen Wohles der arbeitenden und gewerbetreibenden Klassen der menschlichen Gesellschaft. Marienwerder 1848.

440. **Scheidtmann, G.** Der Communismus und das Proletariat. Leipzig 1848.

Digitized by Google

441. **Pinoff.** Der Socialismus in seiner wissenschaftlichen Berechtigung. Breslau 1848. Angebunden:
Magry Pierre. Ueber die Democratie in Frankreich. Antwort an Herrn Guizot. Wiesbaden 1849.
Blanc, L. u. Thiers. Ueber die sociale Frage. Breslau 1849.
Michelet, C. L. Die Lösung der gesellschaftlichen Frage. Frankfurt a. O. und Berlin 1849. (S. Nr. 639.)

441a. **v. Lengerke, A.** Die ländliche Arbeiterfrage beantwortet durch die bei dem Königl. Landes-Oekonomie-Collegium aus allen Gegenden der preußischen Monarchie eingegangenen Berichten landwirthschaftlicher Vereine über die materiellen Zustände der arbeitenden Klassen auf dem platten Lande. Berlin 1849.

442. **Proudhon, P. J.** Das Recht auf Arbeit, das Eigenthumsrecht und die Lösung der socialen Frage. Leipzig 1849.

443. **v. Orlich, L.** Ueber einige Vereine in England zur Hebung des sittlichen und leiblichen Wohles des Volks. Leipzig 1849.

444. **Marlo, C.** Untersuchungen über die Organisation der Arbeit oder System der Weltöconomie. 3 Bde. Kassel 1850 bis 1857.

445. **Stein, L.** Geschichte der socialen Bewegung in Frankreich von 1789 bis auf unsere Tage. 3 Bde. Leipzig 1850.

446. **Müller, E.** Die leibliche und geistige Noth der dienenden und arbeitenden Klasse auf dem platten Lande. Berlin 1852.

447. **Riehl, W. H.** Die deutsche Arbeit. Stuttgart 1861.

448. **Lette, D. W. A.** Der volkswirthschaftliche Congreß und der Zollverein. (Ein Vortrag im Handwerker-Verein.) Berlin 1862.

449. Entwurf eines Statuts des Berliner Local-Vereins für das Wohl der arbeitenden Klassen. 1844.

449a. Statut desselben. Berlin 1848.

450. Beobachtungen, politische. Heft 1. Ueber die Vereine zur Hebung der Noth der arbeitenden Klassen. Berlin 1845.

451. **Harkort, F.** Die Vereine zur Hebung der unteren Volksklassen, nebst Bemerkungen über den Centralverein in Berlin. Elberfeld 1845.

452. Statut des Central-Vereins in Preußen für das Wohl der arbeitenden Klassen, vom 7. October 1844. 4.

453. Vorschläge für den Berliner Local-Verein zur Beförderung des Wohls der arbeitenden Klassen. Berlin 1845.

454. Mittheilungen des Central-Vereins für das Wahl der arbeitenden Klassen. Jahrgang 1848—1852. 3 Bde. Berlin 1849—1852.
Desgl. Jahrgang 1853—1856. Herausgegeben von Dr. C. Schneitler. 2 Bde. Berlin 1855—1856.
Zeitschrift des Central-Vereins für das Wohl der arbeitenden Klassen. Herausgegeben von Dr. G. Weiß. 3 Bde. Leipzig 1859.
Der Arbeiterfreund. Zeitschrift des Centralvereins in Preußen

Digitized by Google

für das Wohl der arbeitenden Klassen. Jahrg. 1863. Herausgegeben von K. Brämer. Berlin 1863.

455. Schriften des Local-Vereins für das Wohl der arbeitenden Klassen. pro (1848—1851). Berlin. 2 Bde. 4.

456. **Thyssen, J. J.** Darstellung der Einrichtung und der Wirksamkeit des Aachener Vereins zur Beförderung der Arbeitsamkeit. Aachen 1845.

457. Eine Sammlung von Schriften, besonders Berichte über den Aachener Verein zur Beförderung der Arbeitsamkeit. Fol.

c. Grundbesitz. Entlastung desselben. Agrargesetzgebung.

458. Ueber die Hofedienste der Unterthanen auf dem Lande und deren Abschaffung in Preußen von J. D. Nicolai. Berlin 1798.

459. Ueber die Aufhebung der Leibeigenschaft, Erbunterthänigkeit oder Gutspflichtigkeit in Preußen. Berlin 1798.

460. **Sebald, K. A.** Ueber die Aufhebung der Spanndienste, besonders in der Mark. Berlin 1804.

461. **Pfeil, W.** Ueber Befreiung der Wälder von Servituten. Züllichau u. Freistadt 1821.

462. **Schrader, A.** Agraria der preußischen Monarchie oder Zusammenstellung aller über Landkultur, gutsherrliche Verhältnisse in Preußen ergangenen Gesetze und Verordnungen. Magdeburg 1824.

463. **Dantz, C. G. W.** Die agrarischen Gesetze des preußischen Staates seit dem Jahre 1806. 5 Bde. Leipzig (1836—1839).

464. **Koch, J.** Die agrarischen Gesetze des preußischen Staates, nebst Ergänzungen und Erläuterungen. Breslau 1838. 2 Exempl.

465. **Tesche, W.** Die Laudemien-Frage. Insbesondere darf Ablösungskapital bei Berechnung der Laudemien abgezogen werden? und ist vom Ausgedinge Laudemium zu entrichten. Breslau 1841.

466. Instruktion zur Bildung und Anwendung technischer Grundsätze in den von der General-Commission der Provinz Posen abhängigen (Gemeinheits-) Auseinandersetzungen. Posen 1841.

467. **Obuniges.** Die Landkultur-Gesetzgebung Preußens. 3 Bände Berlin 1842—1844. 4.

468. **Heinrich, E.** Ueber den Einfluß der neueren Gesetzgebung auf die landwirthschaftlichen Verhältnisse Schlesiens. Berl. 1842.

469. Technische Instruction für die Auseinandersetzungs-Angelegenheiten im Reg.-Bez. Frankfurt. Frankfurt a. O. 1842.

470. Technische Instruction für die von der Königl. General-Commission von Pommern beauftragten Oekonomie-Commissarien und die, als solche beschäftigten Beamten. Berlin 1842. 4.

471. **Kretzschmer, J. K.** Concordanz der königl. preuß. agrarischen Gesetze unter sich mit dem allgemeinen Landrecht, den älteren und neueren Verordnungen. Danzig 1830. (Zweite Aufl. in 2 Bdn. von 1843.)

Digitized by Google

472. Zeitschrift für die Landescultur-Gesetzgebung der preußischen Staaten. 13 Bde. Berlin 1847—1861.
473. Die Grundlagen der neuen Ablösungsordnung in der von Patow'schen Denkschrift vom 10. Juni 1848, nebst Entwurf zu einer Landrentenbank. Berlin 1848.
474. **Schuhmann, P. E.** Erläuterungen zu dem Gesetze, betreffend die Ablösung der Reallasten und die Regulirung der gutsherrlichen und bäuerlichen Verhältnisse vom 2. März 1850. Berlin 1850.
475. **Frey, A. W. M.** Praktische Erläuterungen des Ablösungsgesetzes vom 2. März 1851. Breslau 1851.
476. **v. Lengerke, A.** Bericht über den Congreß der Vertreter sämmtlicher landwirthschaftlicher Hauptvereine aller preußischen Provinzen mit dem Königlichen Landes-Oekonomie-Collegium zu Berlin im Mai 1850. 2 Bde. Berlin 1850.
477. **Kotelmann, A.** Die Preußische Landwirthschaft nach den amtlichen Quellen statistisch dargestellt und mit besonderer Beziehung auf Besteuerung und Zollgesetzgebung betrachtet. Berlin 1853.

Hübner, O. Das Hagelversicherungswesen im preußischen Staate 1855.
(S. Bd. I. Archiv für Landeskunde ꝛc. VIII. Nr. 132.)

478. **Ranke, W.** Der Geldwerth der Forstberechtigungen zum Zwecke der Ablösung berechnet. Breslau 1856.
479. **Pathe, C. H.** Ueber die höhere Verwerthung des Grundbesitzes. Berlin 1860.
480. **Lipowitz, A.** Das steuerfreie Salz für landwirthschaftliche und gewerbliche Zwecke vom staatlichen und volkswirthschaftlichen Standpunkte betrachtet. (Ein Vortrag). Berlin 1861.
481. Oeconomia forensis oder kurzer Inbegriff derjenigen landwirthschaftlichen Wahrheiten, welche allen Gerichtspersonen zu wissen nöthig, von L. F. v. Beneckendorf. 8 Bde. Berlin 1775—1784. 4.
482. **v. Beneckendorf, C. F.** Auszug aus der Oeconomia forensis. 2 Bde. Berlin 1788. 4.
483. **Gutzkow, W.** Tabellen zur leichteren Ermittelung der Kapital-Beträge, durch welche Amortisations-Renten ꝛc. abgelöst werden können. Potsdam 1855.
484. **Fürstenhaupt, F. G.** Reductions-Tabellen von einer Quadratruthe bis zu jeder beliebigen Fläche, oder Tabellarisches Hilfsbuch für Rechnungsbeamte und Grundbesitzer. Berl. 1861.

Credit-Institute. Pfandbrief-Institute. Hypothekenbank. Versicherungs-Gesellschaften überhaupt.

485. **Meister, J. P.** Hülfe in der Noth. Vorschlag zur Verhütung des Bankerotts der Hypothek-Schuldner in Preußen. Berlin 1811.

Digitized by Google

486. **Robert.** Entwurf zu einer Credit-Association für die städtischen Grundstücke. Berlin 1834.
487. **v. Voß, E.** Das Credit-Institut der kur- und neumärkischen Ritterschaft in seinem Verhältniß zu den nicht associirten Rittergutsbesitzern. Berlin 1835.
488. **Straß, K. F. H.** Ueber die Idee eines städtischen Pfandbrief-Instituts für Berlin und andere Orte. Berlin 1845.
489. Statuten der Berlinischen Hypotheken-Credit-Gesellschaft. Berlin 1850.
490. Verhandlungen über Errichtung eines Pfandbrief-Amtes zu Berlin. Berlin 1853.
491. **Engel, E.** Denkschrift über Wesen und Nutzen der Hypotheken-Versicherung und über die Räthlichkeit der Begründung einer deutschen Hypotheken-Versicherungs-Anstalt. Dresden 1857.
492. **Kuntze.** Ideen eines Vaterlandsfreundes betr. die Bildung von 25 Credit-Instituten, mittelst 4-procentiger Preußischer National-Pfandbriefe. Coblenz 1854.
493. **Schulze (Delitzsch).** Vorschuß-Vereine als Volksbanken. Leipzig 1855.
493a. **Hasselbaum, F.** Die Versicherungs-Gesellschaften, ihre Ergebnisse und ihre Abschlüsse im Jahre 1861. nebst einer Tabelle. Leipzig 1862.

d. Gewerbe — Industrie.

Geschichtliches.

494. **Wilda, W. E.** Das Gildewesen im Mittelalter. Gekrönte Preisschrift. Halle 1831.
495. **Berlepsch, H. A.** Chronik der Gewerke. 9 Bde. St. Gallen o. J.
   I. Deutsches Städtewesen und Bürgerthum in Beziehung zu den Gewerken und deren Innungen.
   II. Chronik vom ehrbaren und uralten Schneidergewerk nebst einer kurzen Geschichte der Trachten und Moden.
   III. Chronik der Gold- und Silberschmiedekunst. Nebst Nachrichten über die inneren Beziehungen dieser Kunst zu dem Münzwesen früherer Zeiten und der Erfindung des Kupferstiches.
   IV. Chronik vom ehrbaren Schuhmachergewerk. Nebst einer kurzen Geschichte der vorzüglichsten Fußbekleidungen früherer Zeiten.
   V. Chronik vom ehrbaren Metzgergewerk. Nach den Rechtsquellen und historischen Ueberlieferungen des deutschen Mittelalters bearbeitet.
   VI. Chronik vom ehrbaren Bäckergewerk. Nach den Rechtsquellen und historischen Ueberlieferungen des deutschen Mittelalters bearbeitet.
   VII. Chronik der Feuerarbeiter, namentlich der Huf-, Waffen-, Klingen- und Messerschmiede, der Schlosser und Maschinenbauer. Mit besonderer Rücksicht der im Mittelalter bestandenen, nunmehr aber eingegangenen Gewerke der Platt-

Digitized by Google

ner, Harnischmacher, Hauben- und Helmschmiede, Salwirthe und Bogner.

VIII. Chronik der Maurer und Steinmetzen. Nebst einer Uebersicht der Geschichte der Baukunst aller Zeiten und Völker. (Bearbeitet von A. W. Dammann.)

IX. Chronik vom ehrbaren Böttchergewerk. Nebst unterhaltenden Historien und Nachrichten aus dem Bereiche des Brauwesens und der Weinkultur früherer Zeiten.

496. **Nehlen, C. G.** Geschichte der Gewerbe. Leipzig 1855.

Allgemeines, Zünfte, Innungen und Gewerbefreiheit.

497. **Rau, K. H.** Ueber das Zunftwesen und die Folgen seiner Aufhebung. Gekr. Preisschrift. 2 Abdr. Leipzig 1816.

498. Das Zunftwesen. Beherzigung für die Wiederherstellung der Zünfte mit einem Anhang über Handwerks-Schulen. Bonn 1818.

499. **Bernoulli, Chr.** Ueber den nachtheiligen Einfluß der Zunft-Verfassung auf die Industrie. Basel 1822.

500. **Albrecht.** Ueber ehemalige Zunft- und Innungs-Verfassung und die Gewerbefreiheit in Preußen. Danzig 1825.

501. **Ferber, C. W.** Beiträge zur Kenntniß des gewerblichen und kommerziellen Zustandes der preußischen Monarchie. Berlin 1829.

502. Betrachtungen über die Finanzen und die Gewerbe im preußischen Staate, in Betreff der obigen Schrift des Geh. Ob.-Finanzraths Ferber. Berlin 1830.

503. **Blesson, L.** Ueber Gewerks-Ordnungen und Gewerbefreiheit. Berlin 1832. 2 Ex.

504. **Oesterley, F.** Ist es rathsam, die Zunft-Verfassung aufzuheben? Göttingen 1833.

505. **Zeller.** Die Gewerbe-Polizei im preußischen Staat. 2 Theile. Quedlinburg u. Leipzig 1834.

506. **Michelsen, Chr. F.** Ueber Zunftzwang und Gewerbefreiheit. Güstrow 1837.

507. **Neumann, J. W.** Ueber Gewerbefreiheit und deren Grenzen im Staate. Berlin 1837.

508. **Kreutzberg, D. K. J.** Beiträge zur Kultur der Gewerbe. 1 Heft. Prag 1838.

509. **Heuholdt, H. Chr.** Das Zunftwesen wie es war, wie es jetzt ist und wie es werden muß. Coburg und Leipzig 1840.

510. Apologie der Gewerbefreiheit und über die Quellen des Pauperismus von John Prince Smith Esq. (Elbinger Anzeiger von 1841. Nr. 7, 9, 13 u. 16.) 4.

511. **Vogel, E. F.** Historisch-juristisches Gutachten über die Beibehaltung der Zunft- und Innungs-Verfassung beim deutschen Handwerksstande. Leipzig 1841.

512. **Hoffmann, J. G.** Die Befugniß zum Gewerbe-Betriebe. Zur

Digitized by Google

Berichtigung der Urtheile über Gewerbefreiheit und Gewerbezwang. Berlin 1841.

513. Zunftzwang, Gewerbefreiheit und Ideen zu einer neuen Gewerbe-Ordnung. Leipzig 1841.

514. Ueber das Innungswesen und die Verhältnisse der städtischen Handwerke. Gießen 1843.

515. **Risch, O. T.** Zünfte, Gewerbefreiheit, gewerbliche Vereine. Berlin 1843.

516. **Vollgraff, V.** Von der über ihr natürliches Maaß erweiterten Concurrenz in allen Nahrungs- und Erwerbszweigen. Darmstadt 1848.

517. Ein Band verschiedener Schriften über Zunft- und Gewerbewesen.

Windwart, H. Die Rettung des Gewerbestandes oder Grundzüge eines deutschen Gewerbe-Systems mit Hinweisung auf eine Steuer-Regulirung und Proletariats-Abhülfe. Glogau 1848.

Vogel, C. F. Das Zunft- und Innungswesen beim deutschen Handwerksstande aus dem Gesichtspunkte seiner zeitgemäßen Erneuerung. Leipzig 1848.

Entwurf einer allgemeinen Handwerker- und Gewerbeordnung für Deutschland. Hamburg 1848.

Risch, O. Th. Die Innungen, wie sie sich gestalten müssen. Berlin 1849.

Verhandlungen, betreffend die Berathung des Entwurfes einer Verordnung zur Ergänzung der allgemeinen Gewerbe-Ordnung vom 17. Januar 1845 ꝛc. Berlin 1849.

Gewerbe-Ordnung, die neue, für die preußischen Staaten. Berlin 1849.

Verordnungen, betreffend die Errichtung von Gewerberäthen und verschiedene Abänderungen der allgemeinen Gewerbe-Ordnung. Berlin 1849.

518. Bericht des volkswirthschaftlichen Ausschusses an die deutsche National-Versammlung in Frankfurt a. M. über den Entwurf einer Gewerbe-Ordnung ꝛc. vom Jahre 1849.

519. **Falk.** Die wahre Gewerbefreiheit. Eine Denkschrift. Berlin 1851.

520. Allgemeine Gewerbe-Zeitung für Preußen. (Redigirt von Falk) vom 19. Dezember 1849. bis 5. September 1851.

521 **v. Steinbeis, F.** Die Elemente der Gewerbebeförderung. Stuttgart 1853.

522. Schutz der Arbeit! Schutz der Freiheit! Ein Beitrag zur Lösung der Gewerbefrage. Bremen 1858.

523. **Baurmeister, C.** Zunft- oder Gewerbefreiheit? das ist die Frage. Eine populäre volkswirthschaftliche Abhandlung. Oldenburg 1858.

524. **Prince-Smith, J.** Für volle Gewerbefreiheit. Commissionsbericht über den von L. Reichenheim verfaßten „Entwurf eines allgemeinen Gewerbegesetzes für Preußen, mit Motiven." Berlin 1861.

Digitized by Google

525. **Concessionswesen**, das, des Preußischen Staates in seiner durch die Gesetzgebung des Jahres 1861 herbeigeführten Gestaltung. Berlin 1862.

Gewerbe-Verfassung und Gesetzgebung.

526. **Stock, C. L.** Grundzüge der Verfassung des Gesellenwesens der deutschen Handwerker in alter und neuer Zeit. Magdeburg 1844.
527. Gewerbe-Ordnung, allgemeine, für die preußischen Staaten und das Entschädigungs-Gesetz vom 17. Jan. 1845, nebst den älteren Verordnungen. Magdeburg 1845.
528. Anleitung, praktische, zum Gebrauche der Allgemeinen Gewerbe-Ordnung vom 17. Jan. 1845. Berlin 1845.
529. Stimme über die preußische allgemeine Gewerbe-Ordnung vom 17. Jan. 1845. Merseburg 1845.
530. **Funk, A.** Das Innungswesen und die Verhältnisse der Meister zu den Gesellen und Lehrlingen, nach der Gewerbe-Ordnung vom 17. Januar 1845. Wolfenbüttel 1846.
531. **Vogt, M. F.** Ueber die gegenseitigen Rechte und Verbindlichkeiten der Meister, Gesellen und Lehrlinge. Breslau 1847.
532. **Meißner, H.** Vier Gesetze für das deutsche Gewerbewesen. Leipzig 1848.
533. **Risch.** Promemoria über die Tendenzen der Verordnung vom 9. Februar 1849. Berlin.
534. **Rönne.** Gewerbe-Polizei des Preußischen Staates. 2 Bände. Breslau 1851.
535. **Risch, Th.** Die Verordnung vom 9. Februar 1849, betreffend die Errichtung von Gewerberäthen, Gewerbegerichten und verschiedene Abänderungen der Allgemeinen Gewerbe-Ordnung. Berlin 1853.
536. — Die Handwerksgesetzgebung Preußens und der größeren Staaten Deutschlands. Berlin 1861.
537. **Riedel, Th.** System der Preußischen Handwerksgesetzgebung. Berlin 1861.
538. **Schüller, M.** Die preußische Handwerksgesetzgebung. Berlin 1861.

Förderung des Handwerkerstandes.

539. Fortschritte, die, des Gewerbefleißes in Beziehung auf die Sittlichkeit des Arbeitsstandes, vom Pair de Gérando. Aus dem Französischen von K. Bernhardi. Kassel 1842.
540. Bemerkungen, praktische, über die Ausbildung der gewerbetreibenden Klassen von H. Brougham. Aus dem Engl. mit Bemerk. von H. F. Klöden. Berlin 1827. 2 Ex.

Digitized by Google

541. **Klöden, K. F.** Ueber die Fortbildung der Gewerbetreibenden außer den Schulen. Berlin 1827.
(Progr. der Gewerbeschule pro 1827.)
542. Statut zur Gedächtnißfeier des vor 100 Jahren erfolgten Thronbesteigung Friedrichs II. gestifteten Friedrichs-Gewerbe-Stipendiums. Berlin 1842.
543. Statuten des Gesellen-Vereins zur Belehrung und Unterhaltung. Berlin 1844. 12.
544. Jahresberichte des Berliner Handwerker-Vereins pro 1859 bis 1861. Berlin 1861.
545. Statut des Berliner Handwerker-Vereins. Berlin 1862.
546. **Preusker, K.** Gewerbe-Vereine, Bürger-Vereine für bildende Unterhaltung und Gesellen-Lese-Vereine. Meißen 1848.
547. **Vogt, J. J.** Die Hebung des Handwerkerstandes. Bern 1850.
548. Dritte Ausstellung des Breslauer Gewerbe-Vereins. Breslau 1836.
549. Bericht, ausführlicher, über die allgemeine deutsche Gewerbe-Ausstellung in Berlin im Jahre 1844 von A. F. Neukrantz. Berlin 1845.
550. **Schulze-(Delitzsch), H.** Associationsbuch für deutsche Handwerker und Arbeiter. Leipzig 1853.
551. **Schnell, K. F.** Die sociale Privathülfe. Materialien zur Abwehr und Vorbeugung der Noth des kleinen Handwerkers und Arbeiterstandes. Berlin 1860.
552. **Schulze-(Delitzsch), H.** Jahresbericht über die auf Selbsthülfe gegründeten deutschen Erwerbs- u. Wirthschaftsgenossenschaften des kleinen und mittleren Gewerbsstandes pro 1861. Leipzig 1862.

e. Handel und Verkehr.

Einrichtungen im Interesse des Handels und Verkehrs.

Allgemeines und Geschichtliches.

553. **Klöden, K. F.** Ueber die Stellung des Kaufmanns während des Mittelalters, besonders im nordöstlichen Deutschlande. Berlin 1841—1844.
(Progr. der Gewerbeschule pro 1841—1844.)
554. — Beiträge zur Geschichte des Oderhandels. Berlin 1845 bis 1852.
(Progr. der Gewerbeschule 1845—1852.)
555. **Wirth, M.** Geschichte der Handelskrisen. Frankfurt a. M. 1858.
555a. **Falke, Johannes.** Geschichte des deutschen Handels. 2 Thle. Leipzig 1859. 1860.

Theil I. Des Handels Gebiete und Wege.
„ II. Des Handels Einrichtungen und Waaren.

Digitized by Google

556. **Michelsen, J. A. C.** Der vollkommene Haushalter und Kaufmann. Berlin 1787.
557. **Wiesinger, K. F.** Wie kann der Wohlstand der Berlinischen Einwohner aller Stände überhaupt und insonderheit auch der Kaufleute und Fabrikanten vermehrt werden? Berlin 1805.
558. **Würst, F. G.** Bemerkungen über einige Gegenstände (Handel und Verkehr) der russischen Staatswirthschaft. Berlin 1806.
559. **Scharrer, J.** Bemerkungen über den deutschen Zoll-Verein. Nürnberg 1828.
560. Schreiben eines alten Kaufmanns an seinen Sohn bei dessen Etablirung. Wittstock 1833.
561. **Kux, J. P.** Handbuch für die Geschäftswelt. 5 Bde. Berlin 1839.

Theil I. Handbuch der niederen Arithmetik.
Thl. II. Handbuch der practischen Geometrie.
Thl. III. Handbuch der Elemente der Mechanik fester Körper.
Thl. IV. Handbuch der einfachen und doppelten Buchführung.
Thl. V. Kurze Darstellung des preuß. Handelsrechts nebst einem Anhange des Wissenswerthesten aus der Konkursordnung.

562. Ueber den Einfluß der Schifffahrts- und Handels-Convention zwischen England und den Zollvereins-Staaten vom 2. März 1842. Oldenburg 1841.
563. Die Verhandlungen zwischen Hannover, Braunschweig und dem Zollverein über Hannovers Anschluß. Köln 1844.
564. Bericht des Herrn Commerzien-Rath Grube über den Handel von und nach China. Berlin 1845.
565. **Detring.** Abhandlung über Production, Consumtion u. Handelsfreiheit. Charlottenburg 1848.
566. ericht über den Handel und die Industrie von Berlin in den Jahren 1850—1851 ꝛc. erstattet von den Aeltesten der Kaufmannschaft zu erlin. 4.
567. Denkschrift über Memels Seehandel. Memel 1862.

Gesetzgebung.

568. **Hoffmann, L.** Das Hausir-Reglement für die Königl. preußischen Staaten, mit Ergänzungen. Berlin 1842.
569. **Häbner, E. A.** Die preußische Gesetzgebung in Betreff des Groß- und Kleinhandels von Getränken, Gast- und Schankwirthschaften. Liegnitz 1847.

Protokolle der Commission zur Berathung eines allgemeinen deutschen Handelsgesetzbuches. Herausgegeben v. Lutz. 3 Bde. und 1 Bd. eilagen und Register. Würzburg 1858. (Abthl. X. Nr. 21.)

Handelsgesetzbuch, allgemeines deutsches. Berlin 1861. (Abthl. X. Nr. 21a.)

Digitized by Google

570. **Schmalz.** Die Stockbörse und der Handel in Staatspapieren. Aus dem Französischen des Confinière. Berlin 1824.
571. **Risch, O. Th.** Das königl. preußische Seehandlungs-Institut und dessen Eingriffe in die bürgerlichen Gewerbe. Berlin 1844.
572. **Buschbeck, A. E.** Die Errichtung von Staats-Giro-Banken in der preußischen Monarchie. Berlin 1845.
573. Seehandlung, die königlich preußische, ihr Wirken und die dagegen erhobenen Beschwerden. Berlin 1845.
574. **Julius, G.** Seehandlung, die königl. preußische, und die bürgerlichen Gewerbs-Vorrechte. Leipzig 1845.
575. **Risch.** Nothwendige Rechtfertigung, als Fortsetzung der Schrift: Das preußische Seehandlungs-Institut ꝛc. Berlin 1845.
576. Geschichte der Königlichen Bank in Berlin. Von der Gründung derselben (1765) bis zum Ende des Jahres 1845. Berlin 1854.
577. Statut für die Kaufmannschaft zu Berlin, vom 2. März 1820. 4 und Fol.
578. Schaffner-Ordnung für die bei der Corporation der Kaufmannschaft in Berlin angestellten Schaffner der Land- und Wasserfrachten, vom 3. September 1822.
579. Verzeichnisse, jährliche, der Mitglieder der Corporation der Berliner Kaufmannschaft, deren Beamten, Taxatoren ꝛc. von 1821 ab.

Geld, Maß, Gewicht.

580. **v. Arnim.** Von Thalern des kurfürstl. brandenburgischen und königl. preußischen regierenden Hauses. Berlin 1788.
581. — Von Ducaten des kurfürstl. brandenburgischen und königl. preuß. regierenden Hauses. Berlin 1796.
582. **Nau, K. H.** Münz-, Maaß- und Gewichts-Tabellen nach den neuesten Bestimmungen entworfen. Heidelberg 1829.
583. **Philippsborn.** General-Uebersicht des täglichen Standes der Course von den in- und ausländischen Staatspapieren an der Börse zu Berlin pro 1828—1835. 2 Bde. 4.
584. **Dowe, H. W.** Ueber Maaß und Messen. Berlin 1833. (Programm des Friedrich-Werderschen Gymnasiums pro 1833.)
585. **Hoffmann.** Die Lehre vom Gelde. Mit besonderer Rücksicht auf Preußen. Berlin 1838.
586. **Kennauer, G. A.** 648 Tabellen zur Berechnung des gegebenen Geldwerths von der Einheit zur Mehrheit und von der Mehrheit zur Einheit. Frankfurt a. O. 1838. 4.
587. **Kletke, G. M.** Preußische Maaß- und Gewichts-Ordnung Berlin 1844.
588. **Beer, W.** Bemerkungen über Zettelbanken und Papiergeld. Berlin 1845.

Digitized by Google

589. **Barchardt, B.** Entwurf eines Finanz-Planes zur Beseitigung des allgemein herrschenden Geldmangels. Berlin 1848.
590. **Pfeffbach, F.** Münzsammlung, enthaltend die wichtigsten seit dem Westphälischen Frieden bis zum Jahre 1800 geprägten Gold- und Silbermünzen sämmtlicher Länder und Städte. Leipzig 1853.
591. Instruction für die mit der Revision von Maaßen, Gewichten und Waagen beauftragten Polizei-Beamten, insbesondere die Markt-Polizei-Beamten in Berlin. Berlin 1855.
Münzvertrag, der, vom 24. Januar 1857.
(S. Abthl. VIII. Nr. 132 Bd. V und VI. Archiv für Landeskunde.)
592. **Dowe, H. W.** Anwendung des Stereoscops um falsches vom echten Papiergelde zu unterscheiden. Berlin 1859.

Post, Schifffahrt, Kunststraßen und Eisenbahnen.

Stephan, H. Die preußische Post in ihrer geschichtlichen Entwickelung.
(S. Abthl. VIII. Nr. 132 Bd. V und VI. Archiv für Landeskunde.)
593. Entwurf zum Vertrage zwischen der Elbschiffahrts- und Assecuranz-Compagnie und den Schiffern.
594. Schifffahrts- und Assecuranz-Vertrag für die Fahrt von Berlin auf Hamburg und Altona und von dort auf Berlin, vom 4. October 1832.
595. Statuten und Verfassungs-Artikel der für Preußen patentirten Dampfschifffahrts-Gesellschaft zu Berlin. Das. 1817 4.
596. **v. Lamotte, G. A. H.** Abhandlung von den preuß. Landesgesetzen und Verfassungen in Betreff der Landstraßen und Wege. Leipzig 1789.
597. Anweisung zur Anlegung und Unterhaltung der Kunststraßen vom 21. December 1823. Berlin 1824. 4.
598. Entwurf, überschläglicher, zu einer Eisenbahn zwischen Berlin und Frankfurt a. O. Berlin 1836. 4.
599. **Arzberger, M.** Eisenbahnen als Staats- und Gesellschafts-Unternehmungen. Hamburg 1842.
600. **Hansemann, D.** Ueber die Ausführung des preuß. Eisenbahn-Systems. Berlin 1843.
601. Schriften, betreffend die Berlin-Frankfurter Eisenbahn, nämlich: 1) Auszug aus dem Anlage-Entwurf. 1840. 2) und 3) Berichte der Direction vom 30. März 1842 und 15. April 1844. 4.
602. Entwürfe zu den Eisenbahnen von Berlin und Potsdam, Stettin, Frankfurt und Sachsen und darauf bezügliche Schriften. 4.
603. Schriften in Betreff der Berlin-Potsdamer Eisenbahn-Gesellschaft. 4.
604. Schriften in Betreff der Berlin-Stettiner Eisenbahn-Gesellschaft. 4.
605. Betrachtungen über die Zweckmäßigkeit des Bahnhofes der Berlin-Stettiner Eisenbahn bei Berlin. Das. 1841.

Digitized by Google

606. Statut der niederschlesisch-märkischen Eisenbahn-Gesellschaft vom 26. August 1843. Berlin.
607. Project einer Verbindungsbahn von Berlin über Luckau nach Loebau.
608. **Steenstrup, J. C. V.** Leitfaden zur Anlage und Unterhaltung der Landstraßen, sowie zur Beurtheilung der Kosten, Vehikeln und Frequenz dieser Communicationen. Mit 10 lithographirten Tafeln. Kopenhagen 1843.
608a **Bendel, A.** Aufsätze betreffend das Eisenbahnwesen in Nord-Amerika. Nach Reise-Notizen des Geh. Regierungsraths K. Henz, bearbeitet in dem technischen Eisenbahnbüreau des Königl. Ministeriums für Handel, Gewerbe und öffentliche Arbeiten. Berlin 1862. Atlas-Fol. Text 4.
608b. **Moller, A. F.** Straßen-Eisenbahnen, wie solche in den bedeutenderen Handelsstädten Frankreichs, Englands und der Vereinigten Staaten bestehen, und wie sie in den wichtigsten Hauptstädten des europäischen Continents zu errichten beabsichtigt werden. Hamburg 1862.
609. Schriften, die Berlin-Hamburger Eisenbahn betreffend. Bd. 1. Motivirung der Verkehrs-Verhältnisse. Statut. Protocolle der Actionaire. — Bd. 2. Geschäftsberichte pro 1844—1860.

II. Wohlfahrts- und Culturpflege.

(S. Abtheil. XI. Unterrichts- und Erziehungswesen.)

III. Die Armenpflege.

a. Armen-Gesetzgebung.

610. **Zeller.** Die Armen-Polizei in den preußischen Staaten. Quedlinburg und Leipzig 1834.
611. **Kuhn, F. J.** Das preußische Armenrecht. Quedlinburg und Leipzig 1841.
612. **Heckert, A.** Die preußische Armen-Gesetzgebung. Berlin 1852.
613. **Pechan, F.** Handbuch über die Staats- und Ortsangehörigkeit sowie die Armenpflege-Gesetzgebung. Neustadt bei Magdeburg 1855.
614. **Mascher, H. A.** Staats- und Ortsangehörigkeit, Armen-Verpflegung sowie Verfahren mit den Bettlern ꝛc. Naumburg 1856.
615. **Dohl, C.** Die Armenpflege des preußischen Staates. Berlin 1860.
616. **v. Kleinschrod, C. Th.** Die neue Armengesetzgebung Englands und Irlands in ihrem zehnjährigen Vollzuge. Augsburg 1849.

v. Pommer-Esche. Die französische Gesetzgebung über das Armenwesen bis zur Trennung der Rheinprovinz von Frankreich, in ihren Bestimmungen zusammengestellt
(S. Bd. 6. Archiv für Landeskunde. Abthl. VIII. Nr. 132.)

Digitized by Google

b. Ueber Armuth im Allgemeinen und deren Vorbeugung und Bekämpfung.

618. **Rittler, F.** Ursachen des sich mehrenden Bettel-Unwesens und dessen Folgen. Wien 1818.
619. **Reche, J. W.** Evergesia, oder Staat und Kirche in Bezug auf die Armenpflege. Essen 1821.
620. **Hansen, J.** Kritik des Armenwesens. Altona 1834.
621. **v. Lüttwitz, Frhr.** Ueber Verarmung, Armen-Gesetze, Armen-Anstalten und Armen-Colonien, besonders in Preußen. Breslau 1834.
622. **Baur, F.** Ueber Verarmung und Nahrungslosigkeit in Deutschland, deren Ursachen und Abhülfe. Gekrönte Preisschrift. Erfurt 1838.
623. **Bodz, Reymond, J. H.** Staatswesen und Menschenbildung in Bezug auf National- und Privat-Armuth. 4 Bde. Berlin 1837—1839.
624. **Andrae.** Die Verarmung der unteren Stände, ihre Ursachen und Folgen. (Ohne Druckort und Jahr.)
625. Quellen, die, der Armuth und des Verbrechens und die Mittel dagegen, von E. R. Stuttgart 1841.
626. Armenwesen, das, nach allen seinen Richtungen als Straf-Anstalt und als Privatwerk. Frei nach der französischen Preisschrift der Hrrn. Duchatel und Naville. 2. Auflage. Weimar 1842.
627. Armuth, die, und die Mittel, ihr entgegen zu wirken. Von einem Mann aus dem Volke. Leipzig 1844.
628. **Moll, H.** Die Armuth in ihrer wahren Entstehung und sicheren Bekämpfung. Solingen 1845.
629. System der gesammten Armenpflege. Nach Gérando von F. J. Buß. 4 Thle. Stuttgart 1843 u. 1845.
630. **Löning, O.** Dies Buch gehört dem Volke. 1. Jahrg. Bielefeld 1845.
631. **Irenäus.** Ueber Pauperismus und Schwanenorden. Leipzig 1845.
632. **Baltisch, F.** Eigenthum und Vielkinderei. Hauptquellen des Glücks und des Unglücks der Völker. Kiel 1846.
633. **v. Gerlach, O.** Die kirchliche Armenpflege. Nach dem Englischen des Dr. Thomas Chalmers bearbeitet. Berlin 1847.
634. **Bensen, A. W.** Die Proletarier. Eine historische Denkschrift. Stuttgart 1847.
635. **Hansen, C. N. D.** Gedanken in Bezug auf einige Fragen des Armenwesens. Kiel 1847.
636. **Hasemann, J.** Die Armuthsfrage. Ursachen und Heilmittel des Pauperismus unserer Zeit. Halle 1847.

De Lamarque, Jules. Traité des Etablissements de Bienfaisance.

(Siehe Bibliothèque de l'Administration française von L. Smith, Abthl. XIII. Nr. 108.)

Digitized by Google

637. **Schübler, E.** Das Heirathen der Mittellosen. Schw. Hall 1848.
638. **Frey, H.** Freiheit und Glück. Ein Wort für die Armen. Königsberg 1848.
639. **Schmitthenner, F.** Dr. Ueber Pauperismus und Proletariat. Frankfurt a. M. 1848. Angebunden:
Michelet, C. L. Die Lösung der gesellschaftlichen Frage. Frankfurt a. O. und Berlin 1849.
640. **Karlson.** Betrachtungen über den Nothstand der niederen Volksklassen in Deutschland und vornehmlich in Bayern. München 1849.
v. Haller, C. L. Die wahren Ursachen und die einzig wirksamen Abhülfsmittel der allgemeinen Verarmung und Verdienstlosigkeit. Schaffhausen 1850.
(Vgl. VIII. Nr.)
641. **Mézières, M. L.** L'économie ou Remède au Pauperisme. Paris 1853.
642. **Vogt, J. J.** Das Armenwesen und die diesfälligen Staatsanstalten. 2 Bde. Bern 1853. 1854.
643. **Hast, J.** Dr. Der Pauperismus. Practische Vorschläge zur Reorganisation im Armen-, Kranken- und Gefängnißwesen, mit Berücksichtigung der Waisenhäuser und Besserungsanstalten. Berlin 1853.
644. **Hirzel, J.** Ueber die verschiedenen Systeme der Armenpflege. Zürich 1854.
645. **Prince-Smith, J.** Ueber die Quellen der Massenarmuth. (Rede in der volkswirthschaftlichen Gesellschaft zu Elbing am 5. Januar 1861.) Leipzig 1861.
646. **Bitzer, F.** Das Recht auf Armenunterstützung und die Freizügigkeit, ein Beitrag zu der Frage des allgemeinen deutschen Heimathsrechtes. Stuttgart u. Oehringen 1863.

Arbeit und Beschäftigung.

647. **Bartholomä, J. G.** Ideen zur Umwandlung des Armenwesens Deutschlands in allgemeine Industrie-Anstalten. Berlin 1837.
648. **Andrae.** Andeutungen über den Zweck des Arbeitshauses und die Grundsätze bei dessen innerer Verwaltung. 1839. 4.
649. **Hausen, S.** Ueber öffentliche Arbeits-Nachweisungs-Anstalten. Heidelberg 1846.
650. **Besser, L.** Armuth oder Arbeit. Leipzig 1855.
651. **Krebs.** Geschichte der von Kottwitz'schen Armen-Beschäftigungs-Anstalt. Berlin 1848.
652. **Schumann, A. u. Hänel, G.** Plan zur Versorgung der Arbeitsunfähigen im Preußischen Staate durch Gründung einer National-Invaliden-Kasse. Berlin 1849. Angebunden:

Digitized by Google

652a. **v. Haller, C. L.** Die wahren Ursachen und die einzig wirksamen Abhülfsmittel der allgemeinen Verarmung und Verdienstlosigkeit. Schaffhausen 1850.

653. **Weber, H. A.** Vorschlag zu einem, unseren Zeit-Verhältnissen entsprechenden, und den Gemeindebehörden keine Kosten verursachenden Versorgungshause. Berlin 1862. Angebunden:
Weber, H. A. Die Wohlthätigkeits-Weberei für entlassene Sträflinge in Verbindung mit einem allgemeinen Versorgungshause und der in Errichtung begriffenen allgemeinen Beschäftigungs-Anstalt.
— Programm einer im Interesse der Reichen und der Armen in Berlin zu errichtenden Muster-Beschäftigungs-Anstalt. Berlin 1861.

654. Statut der Friedrich-Wilhelms-Anstalt für Arbeitsame vom 28. October 1841.

Beschaffung von Wohnungen.

655. **Hoffmann, C. W.** Die Wohnungen der Arbeiter und Armen. Heft 1. Berlin 1852. 4.

656. **Gavin, H.** The habitations of the industrial classes. London 1851.

657. Ausgeführte Familien-Häuser für die arbeitenden Klassen. 2 Hefte. Berlin 1852. 1862.

658. **Friedmann, B.** Die Wohnungsnoth in Wien 1857.

659. **Fabri, F.** Die Wohnungsnoth der Arbeiter in Fabrikstädten und deren Abhülfe. Elberfeld 1862.

660. **Hoffmann, C. W.** Die Aufgabe einer Berliner gemeinnützigen Baugesellschaft. Berlin 1847. 4.
Plan und Aufforderung zur Bildung einer gemeinnützigen Baugesellschaft in Berlin. Berlin 1847. 4.
Entwurf zu den Statuten der Berliner gemeinnützigen Bau-Gesellschaft. Berlin 1847.

661. Gesellschaftsvertrag der Berliner gemeinnützigen Baugesellschaft Berlin 1848.

662. **Gäbler.** Idee und Bedeutung der Berliner gemeinnützigen Baugesellschaft. Berlin 1848.

662a. Bericht über die am 17. October 1850 gehaltene Generalversammlung der Berliner gemeinnützigen Baugesellschaft. Berlin 1850.

Mittel gegen Theuerung.

663. Taxen, Allergnädigst approbirte, nach welcher sich alle Käufer und Verkäufer ꝛc. bei Strafe zu richten. Berlin 1764. 4.

664. Taxe, desgleichen, neu revidirte (über Kauf und Verkauf) vom Jahre 1771. 4.

Digitized by Google

665. Die Brodnoth, oder ist der Regent oder die Räthe, oder wer oder was an der fortwährenden Theuerung im deutschen Reiche Schuld ꝛc. Berlin 1803.
666. **v. Raumer, F.** Die Korngesetze Englands. Leipzig 1841.
667. **Benning.** Ueber die Verhinderung des Mangels an Brodgetreide, insbesondere durch öffentliche Magazinirung. Heidelberg 1847.
668. **Heym, R.** Ueber Magazinirung und das Schulze'sche Aufspeicherungs-System auf Gegenseitigkeit. Leipzig 1848.
669. **Schulze, F. H.** Die Magazinirung. Grundzüge eines neuen Aufspeicherungs-Systems. Leipzig 1852.
669a. **Schadenberg, J.** Die Silos. Für Gemeinden, gewerbliche Korporationen, Vereine, große Fabriken und große Landgüter ein durch die Erfahrung bewährtes Mittel, den Arbeitern und Armen wohlfeiles Brod in theurer Zeit ohne Geldopfer zu verschaffen. Halle 1854.
670. **Röder, A.** Die Theuerung, ihre Ursachen und Abhülfen. Wrietzen a. O. 1855.

Sparkassen.

671. **Krause, J. G.** Annalen der Spar-Kassen. Aus dem Englischen. Breslau 1821.
672. **Malchus, C. A. v.** Die Sparkassen in Europa. Heidelberg und Leipzig 1838.
673. **Holzschuher, H.** Anleitung zur Errichtung von Spar- und Hülfs-Kassen. Nürnberg 1842.
674. **Faucher, J.** Die Vereinigung der Sparkasse und Hypothekenbank und der Anschluß eines Häuserbau-Vereins. Berlin 1845.
675. **v. Fenneberg, J. F. W.** Allgemeiner Prospectus für das gesammte Sparkassen- und Versicherungswesen, insbesondere Zweck, Einrichtung und Benutzung aller in Deutschland bestehenden Lebensversicherungs- und Versorgungs-Anstalten. Weimar 1845.
676. **Schmidt, Const.** (Im Auftrage des Central-Vereins für das Wohl der arbeitenden Klasse.) Das Sparkassen-Wesen. Leipzig 1862.

Einzelne Sparkassen.

678. Berichte über den Zustand der Berliner Sparkasse am Schlusse des Jahres 1850.
678 Rechnungs-Abschlüsse der Spargesellschaft des Hamburger Thorbezirks zu Berlin pro 1844—45.

Digitized by Google

679. **Eine Sammlung von Schriften über Sparkassen, 1818—1828.**
Inhalt:
Ueber Sparbanken. Altona 1819.
Darstellung der Einrichtung ꝛc. der Spar-Kassen zu Nürnberg von J. Scharrer. Nürnberg 1827.
Statuten der Spar-Kasse zu Breslau. 1821.
Statuten der ersten österreichischen Spar-Kasse 1822.
Statuten des Wiener Wittwen- und Waisen-Pensions-Instituts. Wien 1823. Nebst Entwurf zu der Reformation 1830 und Nachricht.
Statuten der Spar-Kasse zu Magdeburg 1825, nebst Nachricht 1826 und Bestand-Nachweisung 1827—1829.
Statuten der Spar-Kasse zu Frankfurt a. M. 1824, nebst fünf Berichten.
Bekanntmachung wegen der Spar-Kasse zu Köln 1824.
Statuten der Leipziger Spar-Kasse von 1825, nebst einer Nachricht.
Statuten der Danziger Spar-Kasse.
Statuten der Spar-Kasse zu Angermünde.
Acte de société de la caisse d'épargne à Paris (1818) avec 3 compt. rend.
Statuten der Spar-Kasse zu Königsberg, nebst einer Nachricht.
Statuten der Spar-Kasse zu Stettin 1822.
Statuten der Aachener Spar-Kasse 1828.
Leihbank-Reglement der Stadt Münster 1828.
Spar-Kassen-Reglement der Stadt Münster 1828.
Regulativ der Ersparniß-Kasse mit Verzinsung zu Augsburg von 1822 und 1828.
Die mit der ersten österreichischen Spar-Kasse vereinigte allgemeine Versorgungs-Anstalt. Wien 1829.

680. **Heffner.** Die Sparkassen des Reg.-Bez. Merseburg nach Doctrin, Gesetzgebung und Gestaltung. Merseburg 1846.

681. **Bening, D. H. L.** Die Spar-Kassen und Sterbe-Kassen im Königreich Hannover. Hannover 1840.

682. Vortrag des Curators Grafen von Göß in der Versammlung des großen Ausschusses der ersten österreichischen Spar-Kasse und allgemeinen Versorgungs-Anstalt. Wien 1844. 4.

683. Rechnungs-Abschlüsse der ersten österreichischen Spar-Kasse. Wien pro 1848. ff.

684. Regolamenti per la instituzione e per l'amministr. della cassa di Risparmio in Roma. Roma 1845.

685. Bilancio della cassa di Risparmio in Roma per l'anno 1843. Roma 1844. 4.

Renten-Anstalten.

Allgemeines.

686. **Bailly, T.** Die Theorie der Lebens-Renten, Lebens-Versicherungen, Wittwen-Kassen ꝛc. Deutsch von Schnuse. Weimar 1839.

Digitized by Google

687. **Bleffon, L.** Die Renten-Versicherungs-Anstalt und deren Bedeutung für die Mit- und Nachwelt. Berlin 1840.
688. **Rüffer, T.** Widerlegung der von Herrn Dr. L. Kröncke herausgegebenen Schrift: Ueber Renten-Anstalten. Leipz. 1840.
689. **Becker, J. F.** Ueber Gewinn und Verlust bei Renten-Anstalten. Berlin 1842.
690. **Fries, J. F.** Versuch einer Kritik der Principien der Wahrscheinlichkeits-Rechnungen. Braunschweig 1842.
691. Plan zu einer Renten-Anstalt für unvermögende Personen (vom Geh. Postsekretair Männling). Berlin 1842.
692. **Becker.** Uebersetzung und Beurtheilung der Schrift des Lieut. Flygare: Ueber Einrichtung einer Renten-Anstalt in Schweden und über dessen Wahrscheinlichkeits-Berechnungen. (Aus der Kameral. Zeitung Nr. 32, 34 u. 35. von 1843). 4.
693. **Präglitz, F.** Was gewähren Renten-Anstalten? Dresden und Leipzig 1844.
694. **Nau, J.** Beitrag zur näheren Kenntniß der Renten-Anstalten im Allgemeinen und zu Darmstadt insbesondere. Darmstadt 1844.
695. **Brunner, H. C.** Ueber Pensions-, Renten- und Lebens-Versicherungs-Anstalten für Wittwen und Waisen. München 1844.
696. **Stapf, C. F.** Gegen die Renten-Anstalten. Weimar 1845. 4.
687. Versicherungs-Zeitung, allgemeine. Jahrgang 1847. 4.
698. **Noedell, C.** Vollständige Anweisung die Lebensfähigkeit von Versicherungs-Anstalten ꝛc. zu untersuchen. Berlin 1857.
699. Prospect der preußischen Renten-Versicherungs-Gesellschaft zu Berlin und Beleuchtung der Renten-Anstalten. (Aus der preußischen Staats-Zeitung Nr. 185 von 1839). 4.

Preußische Renten-Versicherungs-Anstalten.

700. Statuten der preußischen Renten-Versicherungs-Anstalt zu Berlin vom 27. August 1839.
701. **Dzimski, C. W.** Die Statuten der preußischen Renten-Versicherungs-Anstalt, mit Erläuterungen. Berlin 1839.
702. Beurtheilung der im Jahre 1838 gegründeten preußischen Renten-Versicherungs-Anstalt, mit Verbesserungs-Vorschlägen von S. E. K. Stuttgart 1839.
703. Rechenschafts-Bericht über die Berliner Renten-Anstalt pro 1839—1842 und 1844. 4.
704. Beleuchtung und Widerlegung der beiden Schriften des Herrn S. E. K. Beurtheilung der preußischen Renten-Versicherungs-Anstalt, mit Verbesserungs-Vorschlägen und über das Steigen der Rente der preußischen Renten-Versicherungs-Anstalt. Berlin 1839.
705. **v. Holst, F.** Anleitung, wie man mit geringen Mitteln sich ein

Digitized by Google

sorgenfreies Alter sichern kann, oder wie kann die preußische Renten-Versicherungs-Anstalt am zweckmäßigsten benutzt werden ꝛc. Berlin 1839.

706. **Jung, L.** Ueber die rechtliche Natur und zweckmäßigste Benutzung der preußischen Renten-Versicherungs-Anstalt. Berlin 1840.

707. **Rüffer, T.** Nachweis, daß die preußische Renten-Anstalt Zinsen und Kapital zurückzahlt. Rudolstadt 1842.

708. **v. Holst, F.** Die Verwaltung der preußischen Renten-Versicherungs-Anstalt. Berlin 1842.

709. **Kunicke, F. W.** Zweck, innere Einrichtung und Vortheile der preußischen Renten-Versicherungs-Anstalt zu Berlin. Breslau 1842.

710. **Schnepel, L. F. E.** Beleuchtung des Zustandes der preußischen Renten-Versicherungs-Anstalt zu Berlin. Breslau 1843. 4.

711. **Schnepel.** Entgegnung auf die Wiederlegung der Schrift: Beleuchtung des Zustandes der preußischen Renten-Versicherungs-Anstalt. Breslau 1844. 4.

712. **Männling, C.** Widerlegung der von der Renten-Versicherungs-Anstalt aufgestellten Berechnung über ihre Ertragsfähigkeit im Vergleich mit der vorgeschlagenen Renten-Anstalt für unvermögende Personen. Berlin 1844.

713. Programm der Berliner Renten- und Kapital-Versicherungsbank. Berlin 1844.

714. Geschäftsplan der Berliner Renten- und Kapitals-Versicherungs-Bank. Berlin 1844.

Renten-Anstalten fremder Staaten.

715. Statuten der allgemeinen Renten-Anstalt zu Darmstadt. Darmstadt 1844.

Lebensversicherungen.

716. Verfassung der Lebensversicherungsbank für Deutschland in Gotha. Gotha 1857.

717. Statut, Prospekt ꝛc. der Lebens-Versicherungs-Gesellschaft „Albert" zu London. Berlin 1862.

718. Prospectus der Berliner Lebens-Versicherungs-Gesellschaft vom Jahre 1836.

719. Geschäftsplan der Berliner Lebens-Versicherungs-Gesellschaft. Berlin 1836.

720. Pläne der Leipziger, Londoner, Union, Lübecker und Gothaer Lebens-Versicherungs-Gesellschaften.

Digitized by Google

721. Statut, Prospect ꝛc. der Lebens-Versicherungs-Gesellschaft „Iduna". Halle a. S. 1854.
722. Statut, Prospect ꝛc. der Lebens-Versicherungs-Gesellschaft „Thuringia". Erfurt o. J. (1857).
722a. Statut, Prospect ꝛc. der Lebens-Versicherungs-Gesellschaft „Germania" in Stettin.
722c. Plan der Londoner Union Assecuranz-Societät. Betr. Lebens-Versicherung. Hamburg 1822.
723. **Bremicke, C.** Das Risiko bei Lebens-Versicherungen. Berlin 1859.
724. **Langheinrich, E.** Ueber den Werth der Lebens-Versicherungs-Police. Leipzig 1862.

Aussteuer-Kassen.

725. **Schulz, O.** Ueber Versorgungs- und Aussteuer-Kassen. Berlin 1822.
726. Statut der auf Actien gegründeten Kinder-Ausstattungs- und allgemeinen Versorgungs-Anstalt in Berlin. 1827.

Kranken- und Sterbe-Kassen.

727. **Tiefstunk,** Dr. med. Ueber Krankenkassen und deren Einrichtung. Halle 1862.
728. Warnung, die Sterbe-Beitrags-Gesellschaften betreffend, nebst Anleitung zu deren Einrichtung (von Baumann). Berlin 1781.
729. **Oerle, C. F.** Die Einrichtung der sogenannten Sterbe- und ähnlichen Kassen. Dresden 1823.
730. **Moser, L.** Die Gesetze der Lebensdauer, nebst Anhang die Berechnung der Leibrenten, Lebens-Versicherungen, Wittwen-Pensionen und Tontinen enthaltend. Berlin 1839.
731. Statut, betreffend die Krankheitskosten-Versicherungskasse für das Katharinen-Hospital in Stuttgart. Daselbst 1827. 4.
732. Entwurf zum Statut für eine Alten-Hülfskasse in Berlin. Fol.
733. Jahresberichte des Männer-Kranken-Vereins von 1833—1846.
734. Der Frauen-Kranken-Verein. Berlin 1836. und Jahresberichte.
735. Statuten der allgemeinen preußischen Alter-Versorgungs-Gesellschaft zu Breslau. Daselbst 1843.
736. Statuten des gesellschaftlichen Kranken-Verpflegungs- und Sterbe-Vereins zur Eintracht in Breslau. 4.
737. Statut für die Kranken-Kasse der Berliner Elementarlehrer, vom 4. December 1844.
738. Statut für die Pischon'sche Pensions-Stiftung für Volksschullehrer, vom 25. April 1844. 4.

Digitized by Google

739. Jahresbericht der Pischon'schen Pensions-Stiftung für Volks- und Elementarlehrer. Nr. 1 pro 1846 ff.

Wittwen-Kassen.

740. Patent und Reglement für die preußische allgemeine Wittwen-Verpflegungs-Anstalt, vom 28. December 1775. 4.
741. Statut der Elisabeth-Stiftung für Wittwen und Waisen unbesoldeter Communal-Beamten, vom 13. Februar 1843. Berlin.
742. **Schmalz, K. G.** Ueber Wittwen-Kassen und Lebens-Versicherungen. Dresden 1841.
743. **Krbucke, C.** Ueber die geistlichen Wittwen-Kassen im Großherzogthum Hessen und die Gräfl. Erbach-Fürstenau'sche Diener-Wittwen-Kasse. Darmstadt 1842.
744. **Vierheilig, M.** Gründliche Anleitung zur richtigen Berechnung der Wittwen-Kassen und Lebens-Versicherungs-Anstalten. Landshut 1845.
745. **Dierks.** Prüfung der im Herzogthum Oldenburg errichteten Wittwen- und Waisen-Kasse. Jever 1846.
746. **Osterbind, J. B.** Beiträge zur Kenntniß und zur Beurtheilung der Oldenburgischen Wittwen-Kasse. Oldenburg 1850.
747. **Wiegand, A.** Sind gegenwärtig die Staats-Pensions- und Wittwen-Kassen noch zeitgemäß? Eine Denkschrift. Halle 1859.

c. Abhülfe der Armennoth.

Findelhäuser.

748. Rapport au Roi sur la Situation des Hospices, des enfants trouvés des Aliénés de 1818, 1845, 1848, 1856—1859. Paris 4.
749. Manuel des commissaires et dames de Charité. Paris 1830.
750. **Remacle, B. B.** Des Hospices d'enfants trouvés en Europe et principalement en France. Paris 1838.
751. Statistique sur le Service des enfants trouvés. Paris 1838, 1849, 1856. 4.
752. Travaux de la Commission des enfants trouvés. 2. Tom. Paris 1850. 4.
753. Rapports au conseil général des hospices de Paris sur le Service des enfans trouvés du Département de la Seine. Paris 1845. 4. Angeb.

Rapport de M. l'inspecteur du service des enfants trouves et des établissements de Bienfaisance sur le service des enfants trouvés des hospices et l'extinction de la Mendicité. Saint-Lo 1846.

Digitized by Google

Rapport fait au nom de la commission de l'assistance et de la prévoyance publiques. Séance 1850.

754. Projet de Loi sur les enfants admis à l'assistance publique. Paris 1851. 4.

755. Instruction sur le service des enfants trouvés. Paris 1851. Angeb.

Inspection départementale des enfants trouvés et abandonnés. Paris 1802.

Résumé de la discussion sur les enfants trouvés. Paris. 1853.

756. De l'organisation du service extérieur des enfants trouvés. Paris 1853.

757. Développements présentés par M. le premier Président Troplong à l'appui de la proposition concernant les enfants confiés à l'assistance publique. Paris 1856.

757a. **Hügel, F. S.** Die Findelhäuser und das Findelwesen Europa's, ihre Geschichte, Gesetzgebung, Verwaltung, Statistik und Reform. Wien 1863.

Waisenhäuser.

758. **Krüger, J. C.** Archiv für Waisen-Armen-Erziehung. 2 Thle. Hamburg 1825—1828.

759. **v. Türck.** Ueber die Vorsorge für Waisen, Arme und Nothleidende. Berlin 1839.

760. Ideen zur Gründung einer für die zweckmäßige Erziehung und Bildung verwaister Söhne armer Bürger und unterer Staatsbeamten. Berlin (o. J.).

761. **Krüger, J. C.** Die Waisenfrage, oder die Erziehung verwaister und verlassener Kinder in Waisenhäusern und Privatpflege. Altona 1848.

762. **Nicolai, C. H.** Das Armenkinder-Erziehungshaus oder Materialien, die Begründung ländlicher Armenkinder-Waisenerziehungs- und Rettungs-Anstalten mit landwirthschaftlichen Beschäftigungen zu befördern. Leipzig 1850.

---

763. Nachricht über den Zustand des Gr. Friedrichs-Waisenhauses von Krug und Junge. Berlin 1822.

764. **Rötscher, G. u. Pischon, F. A.** Ueber die Verwaltung des Gr. Friedrichs-Waisenhauses. Beleuchtung der Schriften des Krug und Junge. Berlin 1822.

765. Ueber den Bau eines neuen städtischen Waisenhauses. Denkschrift vom Juli 1845. 4.

766. **Weidling, J. C. F.** Geschichte des großen Friedrichs-Hospitals und Waisenhauses zu Berlin. Berlin 1852.

Geschichte des Schindlerischen Waisenhauses. Berlin 1752. (S. III. Nr. 241. Küster's A. u. N. Berlin II. Abthl.)

Digitized by Google

767. Säcular-Feier des Schindler'schen Waisenhauses am 16. Mai 1830. Berlin. 4. 2 Ex.
768. **Bocquet, A. R.** Sermon prononcé à l'occasion du 50me anniversaire de la maison des orphelins français. Berl. 1775.
768a. Relation de la maison des orphelins publiée à L'occasion de son jubilé centenaire célébré le 31. May 1825. Berlin.
769. **Henry, J.** Sermon sur le jubilé centenaire de la maison des orphelins Français. Berlin.
Geschichte des Kornmesser'schen Waisenhauses. Berlin 1752. (S. Abthl. III. Nr. 241. Küster's A. u. N. Berlin II. Abthl.)
770. **Wilmsen, F. P.** Kurze Geschichte des Kornmesser'schen Waisenhauses in Berlin. Daselbst 1819.
771. **v. Voß, L.** Geschichte des Friedrich-Stiftes in Berlin. Berlin 1811.
772. Wadzeck-Anstalt, die, in Berlin. Berlin.
773. Programm zur Feier des 25jährigen Stiftungs-Tages der Wadzeck-Anstalt am 3. August 1844. Berlin 1844.
774. **Heinsius, T.** Geschichte des Louisenstiftes bis zum Schlusse des Jahres 1808. Berlin 1809.
774a. Jahresberichte über das Wirken des Louisenstädtischen Wohlthätigkeits-Vereins. Berlin 1826—1833.
775. Statut der deutschen Pestalozzi-Stiftung. Berlin.
776. Rechenschaftsberichte der deutschen Pestalozzi-Stiftung pro 1849 ꝛc.
777. Berichte über die Berliner Lutherstiftung pro 1848 ꝛc.
778. **Marquardt, J. F.** Bericht über die Knaben-Pflegeanstalt „Samariterherberge" des evangelischen Brüder- (ursprünglichen Luther-) Stifts pro 1857—1858.
779. Gesetzliche Bestimmungen der Hülfs-Anstalt für Wittwen und Waisen der Mitglieder der Gesellschaft „Magine Reim" in Berlin. Daselbst 1836.
780. Moses Mendelsohn'sche Waisen-Erziehungs-Anstalt, die, der hiesigen jüdischen Gemeinde. Bericht vom 19. Februar 1841.
781. **Auerbach, Baruch.** Jahresberichte über das jüdische Waisen-Erziehungs-Institut zu Berlin von 1834—1846.
782. Statuten des von Baruch Auerbach gegründeten Waisen-Erziehungs-Instituts für Knaben zu Berlin. 1839.
782a. Statuten des Baruch Auerbach'schen Waisen-Instituts für Mädchen. 1843.
783. Jahresbericht über das jüdische Waisen-Erziehungs-Institut für Mädchen. Nr. 1—3. Berlin 1844 und 1845.
784. **Auerbach, B.** Geschichte des Baruch Auerbach'schen Waisenhauses für jüdische Knaben vom Tage der Stiftung an bis zu seinem 25jährigen Jubiläum. Berlin 1858.
785. Die Civil-Waisen-Versorgungs-Anstalt zu Potsdam, für die Städte Berlin, Potsdam und den Potsdamer Regierungs-Bezirk und ihre Statuten. Potsdam 1827 und 1832 (2 Exempl.)

Digitized by Google

786. Die Waisen-Versorgungs-Anstalt für die Provinz Brandenburg zu Klein-Glienicke und deren Statuten. Potsdam 1833.
787. Ueber den Zweck, die Einrichtung und den Zustand der Civil-Waisen-Versorgungs-Anstalt zu Potsdam. 1838.
788. Jahres-Bericht des Martins-Stiftes zu Erfurt pro 1840. 4.

Armen-Hospitäler.

(Wegen der Irren- und Krankenhäuser vergl. Abthl. XII, III. Heil-Anstalten.)

789. Statut für die Hospitäler zum Heiligen Geist und Sct. Georg. Berlin 1833 und 1856.
791. Die Hospitäler zum Heil. Geist und Sct. Georg in Berlin. Einladungsschrift zur Wiedereröffnung der Heil. Geist-Kirche. Berlin 1835.
792. Statut für die Hollmann'sche Wilhelminen-Amalien-Stiftung vom 20. September 1842. Berlin 1843.
793. Haus-Ordnung für das Sct. Gertraudt-Hospital vom 29. März 1833. Berlin.
794. Statut für das Sct. Gertraudt-Hospital. Berlin 1833. Desgl. vom Jahre 1840. Berlin 1840.
795. Haus-Ordnung für das Jakobs-Hospital vom 4. November 1828. Berlin.
796. Statut für das Neue Jakobs-Hospital und die damit verbundene Neander'sche Stiftung vom 17. März 1831.
797. Statut für das Nicolaus-Bürger-Hospital vom 24. März 1846.
798. Haus-Ordnung für das Nicolaus-Bürger-Hospital. Berlin 1851.
799. Reglement des Hospitals der evangelisch-reformirten Parochial-Kirche von 1768. Berlin. 4.

d. Die Armen-Pflege Berlins.

1. Die Communal-Armenpflege.

Allgemeines.

800. **Walther, Joh. Frd.** Kurzgefaßte historische Nachricht von den öffentlichen Armen-Anstalten in der königlichen Residenzstadt Berlin. Aus den Acten und anderen sicheren Urkunden zusammengetragen, auch mit einigen Zeichnungen erläutert. Manuscript. Fol.
801. Ueber den Ursprung des Armenwesens zu Berlin und die neuerdings eingetretene Veränderung in dessen Verwaltungs-Behörde. Berlin 1833.

Digitized by Google

802. Plan zu einer neuen Einrichtung des Almosenwesens und der Krankenpflege für die Armen in Berlin. Das. 1806. 4.
803. **Fürst, J. J.** Beiträge zur Armen-Krankenpflege, mit besonderer Rücksicht auf Berlin. 1820.
804. Verzeichniß, alphabetisches, der im Laufe des Jahres 1820 vertheilten Unterstützungen aus Communal-Fonds. Fol.
805. Armenpflege, die öffentliche, in Berlin. Mit besonderer Beziehung auf die vier Verwaltungs-Jahre 1822—1825. Berlin 1828.
806. Nachricht an Berlins wohlthätige Einwohner über das städtische Armenwesen, enthaltend die Einnahme- und Ausgabe-Rechnung pro 1829. 4.
807. Monats-Blatt der Armen-Direction von 1833—1860.
808. Bericht über die Armen-Verwaltung in Berlin für die Jahre 1843 u. 1844. 4.
809. **Neumann, S.** Der Arzneiverbrauch in der städtischen Armenkrankenpflege Berlins. Berlin 1855. 4.
809a. — Zur Berliner Armen-Krankenpflege. Berlin 1856.
810. Reglement für die Stadt-Armen-Krankenpflege, nebst den Geschäfts-Anweisungen für die daselbst angestellten Gesundheits-Beamten. Berlin 1823.
811. Armen-Ordnung für die Residenz Berlin vom 3. October 1826.
812. Nachweisung der mit der Stadt-Armenpflege unmittelbar beschäftigten Personen, nebst Wohnungs-Anzeige derselben pro 1823 u. s. w.
813. Entwurf zu einer Instruction für die Bezirks-Armen-Commissionen vom 9. Nov. 1820. Fol.
814. Uebersicht der Geschäftsführung bei den Armen-Commissionen in Berlin vom 30. April 1834. Fol.
815. Instruction für die Stadt-Sergeanten vom 11. Juli 1832.
816. Instruction für die Armen-Wächter vom 15. Juli 1832. 2 Ex.
817. Verhandlungen über die Reorganisation der Armen-Verwaltung zu Berlin. Berlin 1851—1852.

2. Die Privat-Wohlthätigkeit durch Corporationen, Vereine ꝛc.

818. **Lisco, F. G.** Das wohlthätige Berlin. Berlin 1846.
819. **Schück, R.** Die Organisation der Privat-Armenpflege. Merseburg 1855.
820. Nachrichten von der Verfassung des Berliner Bürger-Rettungs-Instituts vom Jahre 1796 und 1818. 4.
Bericht über den Zustand und die Wirksamkeit des Berliner Bürger-Rettungs-Instituts seit dem Schlusse des Jahres 1817. Berlin 1822.
(S. Abthl. III. Nr. 263.)
821. Berichte über den Zustand des Berliner Bürger-Rettungs-Instituts vom Jahre 1822, 1830, 1837, 1840 und 1843.

Digitized by Google

822. Geschichte des Bürger-Rettungs-Instituts in Berlin während der ersten 50 Jahre seines Bestehens. Berlin 1846.
824. Statut der mit dem Bürgerrettungs-Institut verbundenen von Kircheisen'schen Stiftung vom 18. October 1823. Berlin 1823. 4.
825. Berichte über die Verwaltung des Fonds der v. Kircheisen'schen Stiftung. Vom Entstehen bis 1844.
826. Statut der im Jahre 1779 gestifteten und durch die Allerhöchste Kabinets-Ordre vom 14. Juni 1847 mit den Rechten einer Corporation belegten deutschen Gesellschaft zur Versorgung verschämter Armen mit freiem Brennmateriale. Berlin 1847.
827. Jahresberichte der deutschen Gesellschaft zur Versorgung wahrer Hausarmen mit freier Feuerung pro 1841 u. s. w.
828. Mémoire à l'occasion du jubilé de la société pour la distribution de bois de chauffage aux pauvres honteux de l'église française. Berlin 1826.
Relation de la société pour la distribution de bois de chauffage aux pauvres honteux de 1846—1862.
829. Statut für die Armen-Speisungs-Anstalt zu Berlin. Daselbst 1844. 2 Ex.
830. Nachweisungen, jährliche, der Einnahmen und Ausgaben der Armen-Speisungs-Anstalt pro 1836 ꝛc.
831. Armen-Commission, die, der jüdischen Gemeinde zu Berlin. Bericht über deren Organisation vom 18. April 1838.
832. Armen-Commission, die, der jüdischen Gemeinde in Berlin. Bericht des Aeltesten. 1838.
833. Statuten des Instituts „Hachnossas Kalloh" (Ausstattung der Bräute) mosaischen Glaubens in Berlin. Das. 1839 u. 1843 (2 Exempl.) 4.
834. Uebersichten der Einnahme und Ausgabe bei der Haupt-Kasse der jüdischen Gemeinde in Berlin im J. 1843 u. 1844. 4.
835. **Auerbach, Baruch** u. **Benda, J.** Jahresberichte über Bekleidung der dürftigen Zöglinge der jüdischen Gemeinde-Knabenschule. Berlin 1837—1862.
836. Bericht des Vereins zur Beförderung des Schulbesuchs armer Kinder in Berlin pro 1840 ꝛc. 4.
837. Jahresberichte über das Wirken des Louisenstädtischen Wohlthätigkeits-Vereins vom Jahre 1826 ab.
838. Bericht über das Elisabeth-Stift in Pankow. 1838—1840.
839. Statut der Gutenbergs-Stiftung in Berlin, zur Unterstützung hülfsbedürftiger Buchdrucker und Schriftgießer. Berlin 1844.
840. Jahresberichte des Vereines zu brüderlicher Armen- und Krankenpflege in der St. Petri-Gemeinde, nebst anderen kirchlichen Nachrichten pro 1861.
841. Statut des Fons caritatis, Verein zur Unterstützung hülfsbedürftiger Lehrer in Berlin.
841a. Jahresbericht des Fons caritatis in Berlin für die Jahre 1844—1862. Berlin 1844. ff.

Digitized by Google

842. Berichte des Unterstützungs-Vereins der Droschkenkutscher. Berlin pro 1849—1850.

e. Die Armenpflege anderer Staaten und Städte.

Oesterreich.

843. **Tettinek, J. E.** Die Armen-Versorgung in Oesterreich. Salzburg 1846.

844. **Kratochwill, A. R.** Die Armenpflege in der k. k. Residenzstadt Wien, verbunden mit einer besonderen Abhandlung über die Zuständigkeit oder das Heimathsrecht. Wien 1846.

England.

845. **v. Kleinschrod, C. Th.** Der Pauperismus in England. Augsburg 1853.

846. **Kries, K. G.** Die englische Armenpflege. Herausgegeben von Dr. K. Frh. v. Richthofen. Berlin 1863.

Frankreich.

847. Recueil de Réglements et Instructions pour l'administration des Sécours à Domicile de Paris. Paris 1829. 4.

Augsburg.

848. **Wirth, J. G.** Nachrichten über Verpflegung, Versorgung und Beschäftigung der Armen. Augsburg 1848.

Breslau.

849. **Ebers, J. J. H.** Das Armenwesen der Stadt Breslau nach seiner früheren und gegenwärtigen Verfassung. Breslau 1828.

Brüssel.

850. Congrès international de Bienfaisance de Bruxelles. 2 Bde. Bruxelles et Leipzig 1857.

Frankfurt a. M.

851. Nachrichten über das Armenwesen zu Frankfurt a. M. Eine Sammlung verschiedener Schriften. Fol.

Hamburg.

852. Drei Bände Schriften über das Hamburger Armenwesen, enthaltend:

Digitized by Google

Band 1.
Anordnung der allgemeinen Versorgungs-Anstalt. 2. Auflage. Hamburg 1779. Nebst den Nachrichten über deren Fortgang Nr. 30—43.
Nachrichten über den Fortgang der allgemeinen Armen-Anstalt. Nr. 1—38.
Verordnung, das Institut für die Heilung kranker Armen betreffend, von 1816.
Nachrichten über den Geschäftsgang bei der Armen-Fürsorge. 1817. 4.
Band 2.
Armen-Verfassung, Hamburger.
Büsch, J. G. Zwei Schriften über Verbesserung der Hamburger Armen-Verfassung. Hamburg 1786.
Erläuterung des Armen-Collegii über seine Geschäfte. 1788.
Einrichtung, vollständige, der Hamburger Armen-Anstalten. Bd. 1. Hamburg 1788.
Band 3.
Büsch, J. G. Erfahrungen. 3 Bde. Hamburg 1792.
Günther. Ueber die Einrichtung der Krankenbesuch-Anstalt. Leipzig 1793.
Darstellung, historische, der Hamburger Armen-Anstalten zur Unterstützung der Dürftigen ꝛc. Hamburg 1802.
Brock, J. F. Hamburger Werk- und Zuchthaus. Hamburg 1808.

853. **Voigt, Frhr. v.** Geschichte der Hamburger Armen-Anstalten. 1838.

Magdeburg.

854. Armenwesen, das, und die milden Stiftungen zu Magdeburg. 7. bis 12. Bericht, von 1825—1830. Magdeburg.
855. **Bock, A.** Armenwesen, das, die milden Stiftungen und sonstigen Wohlthätigkeits-Anstalten in Magdeburg. Magdeburg 1860.

Mühlhausen.

856. Nachricht über die Verwaltung des Stifts- und Armenwesens zu Mühlhausen pro 1834 u. 1835, 1840 u. 1841.

Potsdam.

857. Nachrichten über das Armenwesen und die Armen-Anstalten zu Potsdam im Jahre 1830. Potsdam 4.

Jüterbogk.

858. Verwaltungsberichte über die „Dennewitz-Stiftung" zu Jüterbogk.

Taucha.

859. **Lehmann, E.** Armenverwaltung, die, mit besonderer Rücksicht auf die im Bezirks-Armenvereine Taucha und im dortigen Bezirks-Armen- und Arbeitshause getroffenen Einrichtungen. Leipzig 1862.

Digitized by Google

C. Finanzwesen.

a. Allgemeines.

860. **Benda, D. A.** Robert Peel's Finanzsystem. Berlin 1842.
861. **D'Audiffret.** Système financier de la France. Tome I—V. Paris 1854.
862. Beiträge zur Finanz-Litteratur in den preußischen Staaten. Frankfurt und Leipzig 1781. 1782. 2 Bde.
863. **v. Lamotte, G. A. H.** Practische Beiträge zur Cameral-Wissenschaft für den Cameralisten in den preußischen Staaten. Leipzig 1782—1786. 4 Bde.
864. Beiträge, practische, zur ferneren Ausbildung des Lehrbegriffs für die Unter-Finanz-Aemter und deren Inspections-Räthe. 2 Thle. Frankfurt und Leipzig 1785—1787.
865. **v. Bülow-Cummerow.** Ueber Preußens Finanzen. Berlin 1841.
866. — Politische und finanzielle Abhandlungen. 2 Hefte. Berlin 1844 u. 1845.
867. — Beleuchtung des Preußischen Staatshaushaltes. Berlin 1849.

Bergius, C. J. Ueber Preußens Finanzen.
(S. Bd. I. Archiv für Landeskunde ꝛc. VIII Nr. 132.)

b. Regalien.

869. **Bielitz, G. A.** Darstellung der Rechte des Preußischen Fiscus. Berlin 1839.
870. **Matthias, W. H.** Ueber Posten und Post-Regale mit Hinsicht auf Volksgeschichte, Statistik, Archäologie und Erdkunde. 2 Bde. Berlin, Posen und Bromberg 1832.

v. Carnall, R. Die Bergwerksverhältnisse im Preußischen Staate.
(S. Bd. II. Archiv für Landeskunde ꝛc. VIII Nr. 132.)

c. Steuern im Allgemeinen.

872. Gesetz, betreffend die Einrichtung des Abgabewesens. (Aus der Gesetzsammlung de 1820.) 4.
873. **Friebbs.** Die Steuerfrage. Breslau 1849.

Digitized by Google

874. **Bierfack, H. L.** Ueber Besteuerung, ihre Grundsätze und ihre Ausführung. Frankfurt a. M. 1850.
875. **Hoffmann, J. G.** Lehre von den Steuern. Mit besonderer Rücksicht auf Preußen. Berlin 1840.
876. **Bolzani, K. A. M.** Einige unmaßgebliche Ansichten über die Mängel des jetzigen Steuersystems, Nothwendigkeit einer Steuer-Reform ꝛc. Berlin 1844.
877. Central-Blatt der Abgaben-, Gewerbe- und Handels-Gesetzgebung und Verwaltung der preußischen Monarchie. Jahrg. 1839. u. f. w. Berlin 4.
877a. **v. Hock, Carl.** Die öffentlichen Abgaben und Schulden. Stuttgart 1863.

Directe Steuern.

878. **v. Thile, C. G.** Nachricht von der kurmärkischen Contributions- und Schoß-Einrichtung oder Landessteuer-Verfassung des Ritterschafts-Corporis. 2. Auflage. Halle und Leipzig 1768. 4.
879. **Wöhner, P. G.** Steuer-Verfassung des platten Landes der Kurmark Brandenburg. Berlin 1804 u. 1805. 3 Bde. 4.
880. **Schimmelpfennig.** Die preußischen directen Steuern. 3 Thle. Berlin 1834 bis 1835.
881. **Sinnhold, P.** Die Klassensteuer-Verfassung des preußischen Staates. Liegnitz 1831. 4.
882. Beiträge zur Lehre vom Schutzgelde. Berlin 1840.
883. **Kries, C. G.** Ueber die Einkommensteuer in Breslau. Breslau 1844.
884. **v. Sparre, K.** Die preußische Klassensteuer und die Mahl- u. Schlachtsteuer. Gegen v. Bülow-Cummerow. Gießen 1844.
885. — Die allgemeine Einkommensteuer als einzige directe Abgabe. Gießen 1848.
886. **Oelsner, J. G.** Ueber die Abschätzung des Einkommens. Bautzen 1848.
887. **Baumstark, E.** Zur Einkommensteuer-Frage. Greifswalde 1850.
888. **Sentrup, H.** Das Gesetz, betreffend die Einführung einer Klassen- oder klassificirten Einkommensteuer vom 1. Mai 1851 mit darauf bezüglichen Instructionen ꝛc. Halberstadt.
889. **v. Groß, L. Frhr.** Allgemeine progressive Grund- und Einkommensteuer, gleiches Maaß ꝛc. Jena 1848.
890. **v. Struensee, G.** Die Grundsteuer mit besonderer Beziehung auf das Königreich Preußen. Breslau 1850.
891. Anweisung vom 20. November 1862 zur Ausführung des Gesetzes, betreffend die Einführung einer allgemeinen Gebäudesteuer vom 21. Mai 1861 in der Stadt Berlin. Berlin 1862.

Digitized by Google

Indirecte Steuern.

892. **Schimmelpfennig, F. G.** Die preußischen indirecten Steuern. Potsdam 1837. 4.
893. **Sigismund, C. O. F.** Archiv für Accise-Bediente und Accisanten zur praktischen Kenntniß der Accise- und Zoll-Verfassung im preußischen Staate. 1. Band. Berlin 1801.
894. **Kornmann, F. A. L.** Handbuch des Abschoßrechtes für preußische Geschäftsmänner im Justiz- und Cameraldienst. Halle 1803.
895. **Glaser, J. C.** Schutz-Zölle und Consumenten-Besteuerung. Berlin 1847.
896. Sammlung der über die preußischen Stempelgesetze ergangenen erläuternden, ergänzenden und abändernden Bestimmungen bis 1814 (von v. Pochhammer). Berlin 1814.
897. **Rumpf, J. D. F.** Die Stempelgesetze der preuß. Monarchie. Berlin 1817. 2 Ex.
898. Gesetz wegen der Stempelsteuer vom 7. März 1822. Fol. Angebunden:
Schmidt, C. O. F. G. Handbuch der gerichtlichen Stempel-Verwaltung für Justizbeamte. Stettin 1824.
899. **Leyden, G. W. F.** Repertorium zum preuß. Stempelgesetz, mit Ergänzungen. 3. Aufl. Danzig 1836.
900. **Schmidt.** Commentar zu den preuß. Stempelgesetzen. 3 Thle. in 1. Bde. Berlin 1838—1844. 4.
901. **Reinsch, W. H. R.** Betrachtungen über die wichtigsten Grundsätze des preuß. Stempelgesetzes. Breslau 1841.
902. **Hönighaus, R.** Preußens Stempelgesetze. Berlin 1852.
903. **Krieg, E. W.** Das Stempelgesetz für die königl. preuß. Staaten vom 7. März 1852.
905. Die Mahl- und Schlacht-Steuer im Vergleich zu der Klassen-Steuer, mit Rücksicht auf die verheißene Erleichterung der ersteren. Halle 1846. 4.
906. **Hansemann, D.** Die Mahl- und Schlacht-Steuer in Aachen und Burtscheid. Aachen 1846. 4.
907. **Born, D.** Einfluß der Mahl- und Schlachtsteuer auf die gewerblichen Verhältnisse Berlins. Das. 1850.

d. Schuldenwesen.

908. **Schmidt, J. L.** In was für Münzsorten ist eine Schuld abzutragen. Abhandlung. Jena 1763. 4.
909. **Danckelmann, Graf v.** Ueber die Ausgleichung der Kriegsschäden zwischen den Grundeigenthümern und ihren Gläubigern in Preußen. Schweidnitz 1814.

Digitized by Google

910. Vorschlag zur schnelleren Tilgung der Staats- und Communal-Schulden, verbunden mit einer allgemeinen Spar-Kasse. Berlin 1832. 2 Ex.
911. Bericht der Haupt-Verwaltung der Staats-Schulden über ihre Geschäftsführung seit 1820. Berlin 1833. 4.
911a. Commissionsberichte beider Häuser (Herrenhaus und Haus der Abgeordneten) über die Verwaltung des Staats-Schuldenwesens von 1820 bis 1860. Berlin. 4.
912. **Nebenius. F.** Ueber die Herabsetzung der Zinsen der öffentlichen Schulden. Stuttgart 1837.
913. **Ziehl.** Unsere Creditverhältnisse und die Creirung neuer Cirkulationsmittel. Aachen 1848.
914. **Schick.** Handbuch des deutschen Staatspapier- und Actienhandels. Leipzig 1849.
915. **Krug, L.** Geschichte der Preußischen Staatsschulden. Breslau 1861.

Etats- und Rechnungswesen.

916. **Michelsen, J. A. C.** Anleitung zur juristischen, politischen und ökonomischen Rechenkunst. 2 Thle. Halle 1782—1784.
916a. Etats, die, und Rechnungen über den Staats-Haushalt nebst Commissionsberichten des Herren- und Abgeordnetenhauses, von 1849—1862. Berlin. 4.
917. **Wöhner, P. G.** Handbuch über das Kassen- und Rechnungswesen. Berlin 1797.
918. **Sander, W.** Anleitung zur practischen Kenntniß des Rechnungswesens. Breslau 1815.
919. **Graaf, B. C.** Handbuch des Etats-, Kassen- und Rechnungswesens des königl. preuß. Staates. Berlin 1831.
920. **Schulz, L.** Handbuch des Rechnungswesens der preuß. Kreis-Kassen, mit einem Anhange über die Kassen-Curatel. Magdeburg 1839.
921. **Block, W. D.** Neue Methode, den Zins vermittelst Decimalbrüche zu berechnen. Berlin 1842.
922. **Elsholz.** Zinsen-, Cours- und Münztabelle. 2 Hefte in einem Bande.
923. **Schbfert.** Neuestes Handbuch des Etats-, Kassen- und Rechnungswesens. Glogau 1852.
924. **Löw, E.** Theorie des Rechnungswesens und systematische Anleitung zur Buchführung 2c. Berlin 1860.
925. u. 926. Rechnungen und Etats des Staatshaushalts.

Digitized by Google

D. Militärwesen. Verfassung und Verwaltung.

a. Preußen.

1. Militairgesetze und Verordnungen.

927. Krieges-Artikel für die Unteroffiziere und gemeinen Soldaten, d. d. Königsberg, den 3. August 1808. Berlin.
928. Regulativ über das Servis- und Einquartierungswesen vom 17. März 1810. Fol.
929. **Schädel, J. W.** Grundsätze beim preußischen Militair-Strafrecht. 2. Aufl. Berlin 1819.
930. **Rumpf, J. D. F.** Die neueste Gesetzgebung über die Verpflichtung zum Militairdienst und über Einquartirung. Berlin 1819.
931. **v. Rudloff, C. G.** Handbuch des preußischen Militair-Rechts. 3 Bde. Berlin 1826—1835.
932. **Friccius, C.** Preußische Militair-Gesetzsammlung bis zum Jahre 1825. Berlin u. Elbing 1836. 4
933. Geschäfts-Ordnung für das Garnison-Bauwesen der preußischen Militair-Verwaltung. Berlin 1839.
935. Geschäfts-Ordnung für die Verwaltung der königlich preußischen Garnison-Anstalten. Berlin 1843.
936. Ueber die Natural-Verpflegung der Truppen im Frieden. Berlin 1837 und dessen erster Nachtrag 1838. Berlin 1843.
937. Ueber die Natural-Verpflegung der Truppen im Frieden. Berlin 1844.
938. **Dittmar, W.** Die Heeres-Ergänzung. Eine Sammlung der über die Verpflichtung zum Militairdienste ꝛc. bestehenden offiziellen Vorschriften. Magdeburg 1851.
939. Servis-Tarif für sämmtliche Garnisonorte der Preußischen Armee. Berlin 1852.
940. **Kletke, G. M.** Das Königl. Preuß. Militair-Pensions-Reglement und Versorgung der altgedienten Militairs und Militair-Invaliden im Civil-Dienste. Berlin 1854.
941. **Berlin, W. J.** Reglement über den, den Truppen auf Märschen zustehenden Vorspann ꝛc. Magdeburg 1855.
942. — Ergänzungen zum Reglement über die Geld-Verpflegung der Truppen im Frieden. Magdeburg u. Leipzig 1856.

Schück. Die Revision der preußischen Armeegesetzgebung. (S. Bd. I. Archiv für Landeskunde ꝛc. VIII Nr. 132.)

943. **Dennstedt, H.** Die gesetzlichen Vorschriften über Pensionirung, Civil-Anstellung und Invaliden-Versorgung der preußischen Militair-Personen, sowie über die besondere Stellung gedienter Militairs im bürgerlichen Leben. Berlin 1858.
944. Militair-Ersatz-Instructionen für die Preußischen Staaten vom 9. December 1858. Berlin 1859.

Digitized by Google

945. Reglement über die Natural-Verpflegung der Armee im Kriege. Berlin 1859.
946. Militair-Privatrecht, das preußische. Berlin 1862.

2. Allgemeines und Geschichtliches.

947. **Petzold.** Chronologische Uebersicht der militairischen Verhältnisse der Kurmark Brandenburg. Berlin 1818.
948. **v. Gansauge, H.** Das brandenburgisch-preußische Kriegswesen um die Jahre 1440, 1640 und 1740. Berlin, Posen und Bromberg 8139.
949. Friedensjahre, sechs und zwanzig. Leipzig 1842.
950. Aufsätze, historisch-militärische, verschiedenen Inhalts. (Beihefte zum Militär-Wochenblatte 1852—1855.)
951. **Messerschmidt, G.** Die Verwaltung des Militair-Haushalts in Preußen. Berlin 1853.
de l'Homme de Courbière, R. Die Formation des preußischen Heeres und sein Budget.
(S. Bd. IV. Archiv für Landeskunde ꝛc. VIII 132.).
952. Reorganisation, die, der preuß. Armee. Berlin 1857.
de l'Homme de Courbiere, R. Die brandenburgisch-preuß. Militair-Verwaltung.
(S. Bd. V und VI. Archiv für Landeskunde ꝛc. VIII 132.)
v. Reinhard, C. Ueber die Bedeutung der allgemeinen Wehrpflicht.
(S. Bd. IV. Archiv für Landeskunde ꝛc. VIII. 132.)
953. Das preuß. Landesvertheidigungs-System und die Befestigung von Berlin. Das. 1859.
v. Gordon, A. Allgemeiner Ueberblick über den historischen Entwicklungsgang des preuß. Heerwesens.
(S. Bd. III. Archiv für Landeskunde ꝛc. VIII. 132.)
954. **v. Loën, A, Frhr.** Die Kriegsverfassung des deutschen Reiches und des deutschen Bundes. (1668—1860.) Dessau 1860.
955. **Helwing, E.** Ueber die Abnahme der Kriegstüchtigkeit der ausgehobenen Mannschaften, namentlich in der Mark Brandenburg. Berlin 1860.
956. **v. Gagern, A.** Die preuß. nationale Heeresmacht. Berlin 1860.
957. Militair-Wochenblatt von 1827 ff. 4.
958. Rang- und Quartierliste des preuß. Staates pro 1818, 1827, 1830 ꝛc.

3. Die Landwehr.

959. Geschichte der Organisation der Landwehr. 3 Bde. Berl. 1857 u. 58.
960. **Schultze.** Rede bei Einweihung der Fahne des 1. kurmärkischen Landw. Infant.-Regts. zu Angers. Paris 1815.

Digitized by Google

961. **Friccius, C.** Ueber die Rechtsverhältnisse der Landwehr. Berlin 1824.
962. Landwehr, die preuß. in ihren Einrichtungen. Berlin 1846.
963. **Lange, G.** Geschichte der preußischen Landwehr seit Entstehung derselben bis zur Gegenwart. Berlin 1857.

4. Die Marine.

965. **v. Hertzberg, E. F.** „Von den See-Unternehmungen des Kurfürsten Friedrich Wilhelm." Berlin und Leipzig 1782.
965. **Stuhr, P. F.** Die Geschichte der See- und Colonialmacht des Kurfürsten Friedrich Wilhelm. Berlin 1839.
966. **Bromny, R.** Die Marine. Mit 12 Abbildungen, einer Flaggenkarte und 9 Tafeln. Berlin 1848.
967. **Adalbert,** Prinz von Preußen. Denkschrift über die Bildung einer deutschen Kriegsflotte. Potsdam 1848. Angeb.
Bluhm. Kurzgefaßte Darstellung des gegenwärtigen Standpunktes der Kriegsmarine in Europa und Amerika. Berlin. 1848. und
Oehlrich. Deutschland zur See. Hamburg 1849.
Jordan. Geschichte der brandenburgisch-preuß. Kriegs-Marine. (S. Bd. I. Arch. f. Landeskunde ꝛc. VIII. 132.)

5. Einzelne Gegenstände.

968. **Baltz, T. F.** Freimüthige Worte über die preuß. Militair-Medicinal-Verfassung. Berlin 1820.
969. **v. Schöning, K. W.** Geschichte des königl. preuß. Regiments Garde du Corps zu seinem 100jährigen Jubelfeste. Berlin 1840. 4.
970. Militair-Pferdeställe, über, mit Zubehör. Berlin 1837.
971. Militair-Wachen, über, Militair-Arreste und das Unterkommen der Militair-Sträflinge. Berlin 1840.
972. Ueber die Einrichtung und Ausstattung der Kasernen für die königl. preußischen Truppen.
973. Ueber die Einrichtung und Ausstattung der Handwerks-Stuben, Montirungs-Kammern, Räume zur Unterbringung der Fahrzeuge ꝛc. der preußischen Armee. Mit 7 Blatt Zeichnungen. Berlin 1845.
974. Bestimmungen über die Umgestaltung des Kadetten-Corps und das bei der Anmeldung und Aufnahme von Zöglingen ꝛc. in die Königl. Militairschule zu Berlin, sowie in die Königl. Erziehungs-Anstalten zu Potsdam, Culm, Wahlstatt und Bensberg zu beobachtende Verfahren. Berlin 1849.

Digitized by Google

6. Ausländische Staaten.

975. Beleuchtung des in London erschienenen Berichts über das würtembergische Heer, mit Betrachtungen über das deutsche Landwehrsystem. (Beilage der Milit. Litt. Zeitung. 2. Heft. 1828.) 4.

976. Reglement der Französischen Armee vom 5. November 1855 über den Transport der Truppen auf Eisenbahnen. Berlin 1857.

977. **Léopold.** La milice nationale ou Recueil de lois publiées sur la matière depuis 1817 jusqu'à ce jour. Bruxelles 1846.

978. Nouveau Manuel complet des Gardes nationaux de France. Paris (1848).

Digitized by Google

IX. Bevölkerungskunde und Statistik.

A. Bevölkerungskunde.

1. Versuch über die Bedingung und die Folgen der Volksvermehrung von F. R. Malthus. Aus dem Englischen von F. A. Hegewisch. 2 Bde. Altona 1807.
2. **Schmidt, F.** Untersuchungen über Bevölkerung, Arbeitslohn und Pauperismus. Leipzig 1836.
3. **Zumpt, C. G.** Ueber den Zustand der Bevölkerung und die Volks-Vermehrung im Alterthum. Abhandlung. Berlin 1841. 4.
4. **Bernoulli, Ch.** Handbuch der Populationistik oder der Völker- und Menschenkunde nach statistischen Ergebnissen. Ulm 1841.
5. — Neuere Ergebnisse der Bevölkerungs-Statistik. Ulm 1843.
6. Uebersicht der Bodenfläche und der Bevölkerung des preußischen Staates (von Hoffmann). Berlin 1818. 4.
7. **Hoffmann, J. G.** Die Bevölkerung des preußischen Staates. Nach den amtlichen Nachrichten pro 1837. Berlin 1839. 4.
8. **Dieterici, W.** Die Bevölkerung des preußischen Staates nach der Aufnahme pro 1846. Berlin 1848. 4.
9. — Ueber die Zunahme der Bevölkerung im preußischen Staate. Berlin 1857.
10. **Horn, J. E.** Bevölkerungswissenschaftliche Studien aus Belgien. Mit durchgehender vergleichender Erforschung der entsprechenden Verhältnisse in Oestreich, Sachsen, Preußen, Frankreich, England, Holland und anderen Staaten. Leipzig 1854.

B. Statistik.

Allgemeines.

11. **Hartmann.** Die Statistik und ihr Verhältniß zur Schule. Berlin 1848.
(Programm des Berlinischen Gymnasium „zum grauen Kloster" pro 1848.)

Digitized by Google

12. **Müller, K. A.** Statistisches Jahrbuch für 1847. Leipzig 1848.
13. **Wild, A.** Problem der Statistik. München 1862.
14. **Kolb, G. F.** Handbuch der vergleichenden Statistik der Völkerzustands- und Staatenkunde. Leipzig 1862.
15. — Grundriß der Statistik der Völkerzustands- und Staatenkunde. Leipzig 1862.

Deutschland.

16. Central-Blatt der Gewerbe- und Handels-Statistik in den deutschen Bundesstaaten von 1839 bis 1840. 4.
17. Zeitschrift des Vereins für deutsche Statistik. Jahrgang pro 1847 u. 1848. 4.
18. **v. Reden, F. W.** Deutschland und das übrige Europa. Handbuch der Boden-, Bevölkerungs-, Erwerbs- und Verkehrs-Statistik; des Staatshaushalts und der Streitmacht in vergleichender Darstellung. Wiesbaden 1854.
19. **v. Viebahn, G.** Statistik des zollvereinten und nördlichen Deutschlands. 2 Bde. Berlin 1858.
20. Nachrichten, statistische, über den Regierungsbezirk Frankfurt a. O. Frankfurt a. O. 1860.

Preußen.

21. General-Tabelle der vorzüglichsten Fabriken und Manufacturen in den preußischen Provinzen Niederrhein, Cleve, Jülich und Berg, Westphalen und Sachsen. Köln 1820. 4.
22. **Dieterici, C. F. W.** Statistische Uebersicht der wichtigsten Gegensätze des Verkehrs und Verbrauchs im preußischen Staate und im deutschen Zollverbande von 1831—1848. 5 Bände. Berlin 1838—1851.
    Zusammenstellung, vergleichende, der Einwohnerzahl des preuß. Staates in den Jahren 1840—1855.
    (S. Arch. f. Landeskunde. Bd. IV. Abthl. VIII. Nr. 132.)
    Zusammenstellung, vergleichende, der Einwohnerzahl der Städte des preußischen Staates von 1840—1855.
    (S. Arch. f. Landeskunde. Bd. IV. Abthl. VIII. Nr. 132.)
23. **Weber, F. B.** Handbuch der staatswirthschaftlichen Statistik und Verwaltungskunde der preußischen Monarchie. 2 Bde. Breslau 1840.
24. **Kux, J. P.** Organismus und vollständige Statistik des preußischen Staates. Berlin 1842.

Digitized by Google

25. **Dieterici, W.** Die statistischen Tabellen des preußischen Staates nach der amtlichen Aufnahme pro 1843. Berlin 1845. 4.
26. **Statistik** des preußischen Staates. Versuch einer Darstellung seiner Grundmacht, Kultur ꝛc. Berlin 1845.
27. **v. Leugerke, A.** Entwurf einer Agricultur-Statistik des preußischen Staates nach den Zuständen in den Jahren 1842 und 1843. Berlin 1847.
28. **Dellbrück, R.** und **Hegel, J.** Die Gewerbe-Tabelle der preußischen Monarchie für das Jahr 1846. Berlin 1848.
29. **Tabellen**, statistische, des preußischen Staates.
    I. Tabellen und amtliche Nachrichten für das Jahr 1849, enthaltend:
    die statistische Tabelle, d. i. Nachrichten über die Gebäude, die Einwohner und den Viehstand, sowie die Uebersicht der verschiedenen Wohnplätze.
    II. Tabellen ꝛc. für das Jahr 1849, enthaltend:
    die Bevölkerungsliste, die Nachrichten über die im Laufe des Jahres 1849 Geborenen, Getrauten und Gestorbenen, die Kirchen- und Schul-Tabelle, sowie die Tabelle von den Sanitäts-Anstalten.
    III. Tabellen ꝛc. für das Jahr 1849, enthaltend:
    Bericht über die in den Jahren 1848 und 1849, auf den Stationen des metereologischen Instituts im preußischen Staate angestellten Beobachtungen.
    IV. Tabellen ꝛc. für das Jahr 1849, enthaltend:
    die Resultate der Verwaltung.
    V. Tabellen ꝛc. für das Jahr 1849 (**Gewerbetabelle** für 1849 und 1852) enthaltend:
    die Gewerbetabelle, die mechanischen Künstler und Handwerker, bei denen der Meister mit Gehülfen arbeitet, die Anstalten und Unternehmungen zum literarischen Verkehr gehörig, die Handelsgewerbe, die Schifffahrt, das Fracht- und Lohnfuhrwesen, die Gast- und Schankwirthschaft, die Civil-Beamten in Staatsdiensten, die Communalbeamten, die ländlichen Erwerbs-Verhältnisse, sowie die Handarbeiter und das Gesinde für 1849 und 1852.
    VI. Tabellen ꝛc. für das Jahr 1849 (für 1849 und 1852) enthaltend:
    Abthl. A. Die Tabelle der Fabrikations-Anstalten und Fabrik-Unternehmungen aller Art, speziell für die einzelnen Städte und Kreise jedes Regierungsbezirks;
    Abthl. B. Erläuterungen zur Tabelle der Fabrikations-Anstalten und Fabrik-Unternehmungen aller Art, nach den Aufnahmen für 1849 und 1852.
    VII. Tabellen ꝛc. für das Jahr 1852, enthaltend:
    1. die statistische Tabelle, d. i. die Nachrichten von den Gebäuden, der Volkszahl und dem Viehstande;
    2. die Uebersicht der verschiedenen Wohnplätze;
    3. die Bevölkerungslisten, d. i. die Nachrichten über die im Laufe der Jahre 1850, 1851, 1852 Geborenen, Getrauten und Gestorbenen;
    4. die Kirchen- und Schultabelle;
    5. die Sanitätstabelle.
    VIII. Tabellen ꝛc. für das Jahr 1855, enthaltend:

Digitized by Google

1. die statistische Tabelle, d. i. die Nachrichten von den Gebäuden, der Volkszahl und dem Viehstande;
2. die Uebersicht der verschiedenen Wohnplätze;
3. die Uebersicht der persönlichen und gewerblichen Verhältnisse der Juden;
4. die Bevölkerungslisten, d. i. die Nachrichten über die im Laufe der Jahre 1853, 1854, 1855 Geborenen, Getrauten und Gestorbenen;
5. die Kirchen- und Schultabelle;
6. die Sanitätstabelle;
7. die Gewerbetabelle, enthaltend die mechanischen Künstler und Handwerker, bei denen der Meister mit Gehülfen arbeitet, die Anstalten und Unternehmungen zum literarischen Verkehr gehörig, die Handelsgewerbe, die Schifffahrt, das Fracht- und Lohnfuhrwesen, die Gast- und Schankwirthschaft, die Civil- und Communalbeamten, die Rentiers ꝛc., die Almosenempfänger, die ländlichen Erwerbsverhältnisse, sowie die Handarbeiter und das Gesinde;
8. die Gewerbetabelle der Fabrikations-Anstalten und Fabrik-Unternehmungen aller Art.

IX. Tabellen ꝛc. enthaltend:
Ergebnisse der in den Jahren 1848—1857 angestellten Beobachtungen des meteorologischen Instituts.

X. Tabellen ꝛc. für das Jahr 1858, enthaltend:
1. die statistische Tabelle, d. i. die Nachrichten von den Gebäuden, der Volkszahl und dem Viehstande;
2. die Uebersicht der verschiedenen Wohnplätze;
3. die Uebersicht der persönlichen und gewerblichen Verhältnisse der Juden;
4. die Bevölkerungsliste, d. i. die Nachrichten über die im Laufe der Jahre 1856, 1857, 1858 Geborenen, Getrauten und Gestorbenen;
5. die Kirchen- und Schultabelle;
7. die Sanitätstabelle;
6. die Gewerbetabelle der mechanischen Künstler und Handwerker u. s. w.
8. die Gewerbetabelle der Fabrikations-Anstalten und Fabrik-Unternehmungen aller Art.

Uebersicht der Zahl der Meister und Gehülfen bei den verschiedenen Kategorien der mechanischen Künstler und Handwerker im preußischen Staate. (1849—1852.)
(S. Bd. I. Arch. f. Landeskunde ꝛc. VIII. 132.)

30. **v. Reden, W.** Erwerbs- und Verkehrs-Statistik des Königreichs Preußen. 3 Bde. Darmstadt 1853.
31. **Dieterici, C. F. W.** Handbuch der Statistik des preußischen Staates. Berlin 1861.
32. Statistik, preußische. Herausgegeben in zwanglosen Heften vom Königl. Statistischen Büreau in Berlin. Berlin 1861 bis 1862. 4.
33. **Dieterici, F. W. C.** Mittheilungen des statistischen Büreaus in Berlin. Jahrg. 1848—1860. 13 Bde. Berlin 1849 bis 1860.

Digitized by Google

33a. **Engel, E.** Dr. Zeitschrift des Königl. Preußischen statistischen Bureaus. Jahrg. 1861. 1862. Berlin. Fol.
33b. Jahrbuch für die amtliche Statistik des Preußischen Staates. Herausgegeben vom Königlichen statistischen Büreau. 1. Jahrg. Berlin 1863.

Berlin.

34. **Hoffmann, J. G.** Uebersicht der Geburten, neuen Ehen und Todesfälle in Berlin in den Jahren 1816—1841. Berlin 1843. 4.
35. Uebersicht, statistische, von der gestiegenen Bevölkerung Berlins in den Jahren 1815—1828 und der Communal-Einnahmen und Ausgaben von 1805—1828. Berlin 1829.
30. Desgleichen für die Jahre 1829 und 1830. Berlin 1831.
36. Kalender, Berliner, auf das Jahr 1844 und 1845. Berlin. 12. (Enthaltend statistische Notizen über Berlin.)
37. **Müller** und **Schneider.** Jahresbericht des statistischen Amtes im Königl. Polizei-Präsidium zu Berlin. Jahrgang 1852. 1853. 1854. Leipzig.
Müller. Zur Bevölkerungs-Statistik Berlins. (S. Bd. IV. Arch. f. Landeskunde ꝛc. VIII. 132.)
38. Volkszählung, die Berliner, vom 3. December 1861. Bericht der städtischen Central-Commission für die Volkszählung, über die Mitwirkung der Commune an der Zählungs-Ausführung und deren Resultate. 2 Thle. Berlin 1863.

Ausland.

39. Statistik der Stadt Wien. 2 Bde. Wien 1857—1861. 4.
40. **Horn, J. E.** Statistische Gemälde des Königreichs Belgien. Dessau 1853.
41. **Horne, D. J. E.** u. **Wönner, D. E.** Guia de Montevideo, con Algunos, Pormenores Sobre el estado oriental del Uruguay. Buenos Ayres y Montevideo. Anno1859.
42. Statuts organiques de la Commission centrale e des Commissions provinciales de Statistique. Bruxelles 1843. Complètement. Bruxelles 1844.

Digitized by Google

X. Rechtswissenschaft.

A. 1. Allgemeines.

1. **Pütter, K. Th.** Der Inbegriff der Rechtswissenschaft oder juristische Encyclopädie und Methodologie. Berlin 1846.
2. **Schönstedt, A.** Die Bedeutung der Jurisprudenz als Wissenschaft. Magdeburg 1848.
3. **v. Kirchmann.** Die Werthlosigkeit der Jurisprudenz als Wissenschaft.

2. Gemeines Recht.

a. Römisches.

4. Corpus juris civilis etc. cum notis Dionys. Gothofredi. J. C. 2. Vol. Lugduni 1650. Fol.
5. Das Corpus juris civilis in's Deutsche übersetzt von einem Vereine Rechtsgelehrter und herausgegeben von Dr. C. E. Otto, Dr. B. Schilling und Dr. C. F. F. Sintenis. 7 Bde. Leipzig 1831—1839.
6. **Schütz, J. J.** Compendium juris etc. e lectionibus W. A. Lauterbachii. Editio sexta. Francof. et Lips. 1698.
7. **Mühler, H.** De jure emphyteutico transferendo. Dissert. Berol. 1835.
8. **Zimmermann, C. G. E.** De injuriis ex jure Romanorum. Dissert. Berol. 1835.

b. Deutsches Privatrecht.

9. **Weiske, J.** Rechts-Lexikon für Juristen aller deutschen Staaten. 15 Bde. und 1 Bd. Register. Leipzig 1828—1839.

   Bd. 1. A. — Bergrecht. Bd. 2, Bericht — Confiscation. Bd. 3, Confrontation — Erbschafth. Bd. 4, Erbvertrag — Güteversuch. Bd. 5, Hamburg — Juden. Bd. 6, K. — L. Bd. 7. Majestätsv. — Pertinenz. Bd. 8, Pfandrecht — Quittung. Bd. 9, Raub- — Schiffs- — Seerecht. Bd. 10, Schwurgericht

Digitized by Google

— Testament. Bd. 11, Thüringische Staaten — Schluß des II. Bd. 12, Väterliche Gewalt — Verzug. Bd. 13, Vindication — Vormundschaftsrecht. Bd. 14, Waldeck — willkürliche Gerichtsbarkeit. Bd. 15, Wohnort — Zwangs- und Bannrecht. Bd. 16, Repertorium.

10. **Busse, C. O.** De legitimo judicio. Dissert. Berol. 1835.
11. **Bardeleben, H. M. A.** De sententiarum nullitate. Dissert. Berol. 1836.
12. **Förtemann, A. T.** De jure Mühlhusano antiquissimo. Dissert. Berol. 1836.
13. **Burmeister, E. E. H.** Alterthümer des Wismar'schen Stadtrechtes aus den ältesten Stadtbüchern. Hamburg 1838.
14. **Roßhirt, K. F.** Geschichte und System des deutschen Strafrechts. 3 Bde. Stuttgart 1838 u. 1839.
15. **Lewald, O.** Das Handelsgericht als Staats-Institut und Schiedsgericht. Berlin 1845.
16. **Gaupp, E. Th.** Deutsche Stadtrechte des Mittelalters mit rechtsgeschichtlichen Entwickelungen. 2 Bde. Breslau 1851.
17. **Grimm, J.** Deutsche Rechtsalterthümer. Göttingen 1854.
18. **Franklin, O.** Magdeburger Weisthümer für Breslau. Ein Beitrag zur Geschichte des Deutschen, insbesondere des Magdeburgischen Rechts. Breslau 1856.
19. **Homeyer, G.** Die Stadtbücher des Mittelalters. Berlin 1860.
20. **Arnold, W.** Zur Geschichte des Eigenthums in den deutschen Städten. Mit Urkunden. Basel 1861.
21. Protocolle der Kommission zur Berathung eines allgemeinen deutschen Handelsgesetzbuches. Herausgegeben v. Lutz. 3 Bde. und 1 Bd. Beilagen und Register. Würzburg 1858.

21a. Handelsgesetzbuch, allgemeines deutsches, und allgemeine deutsche Wechsel-Ordnung. Amtliche Ausgabe. Berlin 1862.

22. **Kratzsch, J. F.** Tabellarische Uebersicht des Justiz-Organismus der deutschen Bundesstaaten. Leipzig 1836. Fol.
23. **Günther, J.** Adreßbuch der deutschen Advokaten. Jena 1860.

3. Preußen.

a. Allgemeines.

24. **Böhmer, J. H.** Einleitung zum geschickten Gebrauch der Acten. Neue Auflage. Halle 1743.
25. Vermischte Briefe und Abhandlungen über die Verbesserung des Justizwesens am Kammergericht. 1 Thl. Berlin 1767.
26. **v. Rebeur, C. L.** Ueber den ungünstigen Anfang der v. Karmer'schen Justiz-Verbesserungen. Lemgo 1789.
27. Unterricht über die Gesetze für die Einwohner der preußischen

Digitized by Google

Staaten. Von zwei preußischen Rechtsgelehrten (Suarez und Goßler). Berlin 1793.

28. **Eisenberg, Stengel** u. **v. Hoff.** Beiträge zur Kenntniß der Justiz-Verfassung und juristischen Litteratur in den preußischen Staaten. 18 Bde. Berlin u. Halle 1795—1804.
29. **Licht.** Gerichtsbarkeits-Topographie von der Mittelmark, Priegnitz, Uckermark und einem Theile der Altmark. Berlin 1803/4. 4.
30. Topographie der Untergerichte der Kurmark Brandenburg. Berlin 1837.
31. **Steinsdorff, J. A.** Wörterbuch der in der Gerichtssprache vorkommenden eigenthümlichen Ausdrücke und Wörter. Berlin 1818.
32. Protocoll vom 15. Juli 1819 über die Installation des Revisions- und Kassationshofes für die königliche Rheinprovinz. Berlin 4.
33. **Rabe, C. L. H.** Hülfsbuch für praktische Juristen in den königlich preußischen Staaten. 3 Bde. Berlin 1825—1827.
34. **Paul, C.** Allgemeines Registratur- und Kanzlei-Reglement für die preußische Landes-Justiz-Collegia. Leipzig 1838.
35. Adreßkalender der preußischen Justiz-Behörden und Justiz-Commissarien. Herausgegeben von C. F. Rauer. Berlin 1838.
36. **Starcke, W. F. C.** Beiträge zur Kenntniß der bestehenden Gerichts-Verfassung und Justiz-Verwaltung in Preußen. 2 Thle. — Unter dem besonderen Titel: 1. Thl. Darstellung der besonderen Gerichts-Verfassung. 2. Thl. Justiz-Verwaltungs-Statistik in 3 Abtheil. 3. Thl. Der preußische Staat nach Justiz-Verwaltungsbezirken, mit Karten. 4 Th. Justiz-Adreßbuch. Berlin 1839.
37. — Justiz-Adreßbuch für den preußischen Staat. Berlin 1839.
38. Beantwortung der Broschüre: Aphorismen über den Rechtszustand in Preußen. Berlin 1842.
39. **Schottki, M.** Die Ausübung der freiwilligen Gerichtsbarkeit durch Gerichte und Notarien. Breslau 1842.
40. Die Verantwortlichkeit der preußischen Gerichtsbehörden. Kottbus 1843.
41. Ein Wort zur Emanzipation der Unterrichter in Preußen. Stettin 1843.
42. Das Schuldenmachen der Justizbeamten. Beleuchtung der Ministerialverfügung vom 24. Januar 1843. Berlin 1843.
43. **Koch, C. F.** Preußens Rechts-Verfassung und wie sie zu reformiren sein möchte. Breslau 1843.
44. **Ulrich, W.** Beleuchtung der Schrift: Rechts-Verfassung und wie sie zu reformiren sein möchte, von C. F. Koch. Arnsberg 1844.
45. Die Patrimonial-Gerichts-Reform in den preußischen Staaten. Stettin 1843.
46. **Simon, H.** Die preußischen Richter und das Gesetz vom 29. März 1844. Leipzig 1845.

Digitized by Google

47. **v. d. Heyde, W.** Die Patrimonial- und Polizei-Gerichtsbarkeit. 5. Aufl. Magdeburg 1845.
48. **Simon, H.** Die preußischen Richter und die Gesetze vom 24. März 1844, vermehrt mit der Abhandlung: Das Verhalten des Gesetzes vom 17. Juli 1846 zu dem Gesetze vom 29. März 1844. Leipzig 1847.
49. **v. Vincke, E. F.** Die Patrimonial- und Polizeigerichtsbarkeit auf dem Lande. Breslau 1847.
50. **Schering.** Zusammenstellung der bestehenden Vorschriften über die Prüfung und Beschäftigung der Auscultatoren, Referendarien und Assessoren bei den Gerichten. Berlin 1851.

Kowalzig. Preußens Gerichtsverfassung. Berlin 1855.
(S. Bd. I. Arch. f. Landeskunde ꝛc. VIII. 132.

b. Rechtsquellen.

52. Eine Sammlung von Edicten und Patenten vom Jahre 1701 bis 1717. Fol.
53. **Mylius, C. O.** Corpus constitutionum marchicarum oder Königl. Preuß. und Kurfürstl. Brandenburgische Landesordnungen, Edicte ꝛc. v. J. 1451—1736. 6 Theile in 4 Bdn. Berlin u. Halle (o. J.).

Bd. I. (Tom. I—III.) Geistliche, Consistorial- und Kirchensachen. — Universitäts-, Schul- und Ehesachen. — Stipendien, Hochzeiten, Kindtaufen, Begräbnisse. Armen- und Hospitalsachen. Wittwenkassen, Fest- und Feiertage. Justizsachen. — Criminal- und fiscalische Sachen. Lehnssachen. Krieges- und Militair-Sachen.

Bd. II. (Tom. IV.) Zoll-, Jagd-, Forst-, Münz-, Bergwerks-, Post-, Mühlen-, Damm-, Deich-, Fischerei- und Pachtsachen. — Contribution, Schoß und Steuern. — Bier- und Mahlzinse.

Bd. III. (Tom. V.) Landes- und Polizeisachen (incl. Hochzeits-, Tauf-, Begräbniß-, Trauersachen.) — Feuer-, Gassen- und Brunnenordnung. — Feuerordnungen. — Bausachen. — Commerce- und Handelssachen. — Getreide- und Vieh-Ausfuhre. Einfuhr ausländischer Waaren. — Wollhandel und Wollmanufacturen. Gold-, Silber-, Seidenfabriken. — Tabacksbau und Handel. — Maaß und Gewicht. — Jahrmärkte. — Künstler, Gilden, Zünfte und Handwerker. — General-Privilegien und Gildebriefe. — Dorf-, Acker-, Schäfer- und Gesinde-Ordnungen. Landwesen. Räumung und Besetzung der Aecker. Pflanzungen. Vertilgung des Ungeziefers. — Medicinalsachen. — Pestordnungen. — Viehsterben. — Von Landstreichern, Räubern, Gesindel ꝛc. — Scharfrichter, Abdecker und Schweineschneider. — Judensachen.

Bd. IV. (Tom. IV.) Miscellanea und Nachträge zu den ersten 5 Theilen von 1298—1732.

Bd. V. Continuatio 1—4 v. 1737—1750. Berlin und Halle.

Digitized by Google

Bd. VI. Repertorium und Register zu den obigen 5 Bdn. Berlin und Halle 1775.

54. **Mylius.** Novum corpus constitut. Prussico-Brandenburgensium, praecipue marchicarum, oder neue Sammlung publicirter Ordnungen, Edicte, Mandate, Rescripte ꝛc. von 1751 bis 1810. 13 Bde. und 2 Bde. Register. Berlin.

Bd. 1 u. 2.	Vom Jahre	1751—1760.	(1 Vol.)	
„ 3	„ „	1761—1765.		
„ 4	„ „	1766—1770.		
„ 5 I	„ „	1771—1772.	(3 Vol.)	
„ 5 II	„ „	1773.		
„ 5 III	„ „	1774—1775.		
„ 6	„ „	1776—1780.		
„ 7	„ „	1781—1785.		
„ 8	„ „	1786—1790.		
„ 9	„ „	1791—1795.		
„ 10	„ „	1796—1800.		
„ 11	„ „	1801—1805.		
„ 12	„ „	1806—1810.		
Repertorium	„ „	1751—1775.		
„	„ „	1751—1800.		

55. **Schrader, A.** Repertorium der gesammten neueren preußischen Gesetzgebung von 1806—1834. Magdeburg 1835. 4.

56. **Rabe, C. L. H.** Sammlung preußischer Gesetze und Verordnungen. 13 Bde., davon Bd. 1 in 7 Abtheilungen. Halle und Berlin 1816 bis 1825.

57. Sammlung sämmtlicher Gesetze, welche seit dem Jahre 1803 publicirt worden sind. 2 Theile in 5 Bd. Naumburg 1832.

58. Gesetzsammlung für die königl. preuß. Staaten von 1806 bis 1862 ff.

59. Register zur Gesetzsammlung für die Jahre 1810—1818. Königsberg 1819. 4.

60. Verzeichniß, chronologisches, sämmtlicher in der Gesetzsammlung enthaltenen, bis zum 1. Jan. 1823 ergangenen Gesetze. Berl.

61. **Fürstenthal, J. A. L.** Dreifaches Hauptregister zur Gesetzsammlung von 1806—1841. Königsberg 1841.

62. Sachregister, achtes, zur Gesetzsammlung für die Königl. preuß. Staaten von 1841—1845. Berlin 1846. 4.

63. **Kletcke, G. M.** Repertorium der Gesetzsammlung von 1806 bis 1845. Berlin 1846.

64. Haupt-Register zur Gesetzsammlung pro 1806—1853. Berlin.

64a. Gesetzgebung Preußens seit 1806. Register zur Gesetzsammlung im System der Materien. Berlin 1860.

65. **Bergius, C. J.** Ergänzungen zur Gesetzsammlung, enthaltend die nur durch die Amtsblätter verkündigten Gesetze und Landtags-Abschiede. Breslau 1841.

66. **v. Kamptz, K. A.** Jahrbücher für die preußische Gesetzgebung, Rechtswissenschaft und Rechtsverwaltung von 1813—1839. 53 Bde und 1 Bd. Register über die ersten 6 Bde. Berlin.

67. **Sonnenburg, C. F.** Alphabetisches Repertorium zu den Kamptzschen Jahrbüchern ꝛc. Stendal 1828.

Digitized by Google

68. **Gräff, H.** Sammlung sämmtlicher Verordnungen, welche in v. Kamptz'schen Jahrbüchern ꝛc. enthalten sind. 13 Bde. und 2 Register. Berlin und Breslau 1830—1840.
69. — Vollständiges alphabetisches Sachregister zu den v. Kamptz'schen Jahrbüchern und der Gräff'schen Sammlung. 2 Bde. Breslau 1835 bis 1837.
70. **Leitner, F. W.** Register zu Kamptz Jahrbüchern ꝛc. Berlin 1840.
71. **Gräff, H.** Vollständiges Repertorium zu v. Kamptz Jahrbüchern ꝛc. mit Hinweisung auf die Gräff'sche Sammlung. Breslau 1840.
72. **Hoffmann, P. J. G.** Repertorium der preußisch-brandenburgischen Landesgesetze, welche in der Edictensammlung, Stengel's Beiträgen und Klein's Annalen enthalten sind. Küstrin 1793.
73. — Repertorium der preußisch-brandenburgischen Landesgesetze. 4 Thle. mit 3 Fortsetzungen zum 1. Theil. Züllichau 1800 bis 1814.
74. **Richter, O. W. L.** Repertorium der königl. preuß. Landesgesetze. Eine alphabetische Zusammenstellung mit Erläuterungen. Von A. bis Bauer. 7 Bde. Leipzig 1832 bis 1835.
75. **Kretzschmer, J. C.** Repertorium aller königl. preußisch. Landesgesetze, in alphabetischer Ordnung. 3 Bde. Danzig 1836.
76. **Anton, C.** Gesetzsammlung für die preußischen Staaten. Ein Handbuch für alle Stände. Magdeburg 1854.

c. Privatrecht.

77. Entwurf eines allgemeinen Gesetzbuchs für die preuß. Staaten. 2 Bde., jeder in 3 Abthl. Berlin und Leipzig 1784—1787.
78. Gesetzbuch für die preuß. Staaten nebst Register. 1791—1792. 5 Thle.
79. **Klein, C. F.** Annalen der Gesetzgebung und Rechtsgelehrsamkeit in den preuß. Staaten. 26 Thle. in 13 Bdn. Berlin und Stettin 1788—1808.
80. Landrecht, allgemeines, für die preuß. Staaten, nebst Register und 2 Anhängen. Berlin 1806.
81. **Merkel, J. C.** Commentar zum allgemeinen Landrecht für die preuß. Staaten. 2. Ausgabe. 2 Bde. Breslau und Leipzig 1812.
82. Ergänzungen zum Landrecht für die preuß. Staaten. 2 Bde. Berlin und Leipzig 1823.
83. **v. Strombeck, F. H.** Ergänzungen des allgemeinen Landrechts für die preuß. Staaten. 3 Bde. Leipzig 1824 u. 25.
Desgl. Ausgabe v. J. 1829 in 3 Bdn.
84. **Mannkopf, A. J.** Ergänzungen und Abänderungen der preuß. Gesetzbücher. 10 Thle. Berlin 1835—47.

Digitized by Google

85. **Mannkopf, A. J.** Landrecht, allgemeines, für die preußischen Staaten, mit Ergänzungen. Berlin 1837 u. 1838. 8 Bde. und 1 Band Register.

87. **Koch, C. F.** Allgemeines Landrecht für die preuß. Staaten mit Commentar. Berlin 1852. 4 Bde. und Register.

88. **v. Gräff, Koch, v. Rönne, Simon u. Wentzel.** Ergänzungen und Erläuterungen der preuß. Rechtsbücher. Berlin 1838 bis 57.

Abthl. I.	Allgemeines Landrecht. .	4	Bde.	u.	1	Supplem. Bd.
„ II.	Kriminal-Recht. . . .	1	„		1	„
„ III.	Gerichtsordnung. . . .	2	„		1	„
„ IV.	Hypotheken- und Depositalordnung.	1	„		—	„
„ V.	Von der Bergwerks-, Regal-, Feuergesetzgebung, Agrar-Gesetze. . . .	1	„		—	„

Nachträge zu den Ergänzungen Bd. 12—15.

89. **Hiersemenzel, C. C. C.** Ergänzungen und Erläuterungen zum allgem. Landrecht und Register. 4 Bde. Berlin 1854 u. 55.

90. **Fürstenthal, J. A. L.** Handbuch beim Studium und Gebrauch des allgem. Landrechts. Königsberg 1847.

91. **v. Rönne.** Ergänzungen und Erläuterungen der preuß. Rechtsbücher durch Gesetzgebung und Wissenschaft. Bde. Berlin 1858.

92. Justiz-Ministerial-Blatt für die preußische Gesetzgebung und Rechtspflege von 1839—62. 4.

93. Haupt-Register zu den ersten fünf Jahrgängen des Justiz-Ministerialblattes von 1839—1843. Berlin 1844. 4.

93a. **Rummelspacher.** Sachregister, zum Justiz-Ministerialblatte, umfassend die Jahrgänge 1839—1859. Berlin 1860.

94. **Bornemann, W.** Systematische Zusammenstellung des preußischen Civilrechts. 2. Aufl. 6 Bde. Berlin 1842—1844.

95. **Schmalz, T. G.** Neue Sammlung merkwürdiger Rechtsfälle. Entscheidungen der Halleschen Juristen-Facultät. 2. Bände. Berlin 1809—1810.

96. **Goßler, E.** Handbuch gemeinnütziger Rechtswahrheiten für Geschäftsmänner. 3. Ausg. Von v. Strampff. Berlin 1826. Dasselbe 4. Aufl. Berlin 1842.

97. **Simon u. v. Strampff.** Rechtssprüche der preuß. Gerichtshöfe. 4 Bde. Berlin 1834.

98. Entscheidungen des Königl. Geh. Ober-Tribunals von Simon u. v. Strampff später von Seligo, Wilke, Rintelen, Kuhlmeyer, Decker, Zettwach, Voßwinkel u. Heinsius herausg. 48 Bände nebst Registern. Berlin 1837—1863.

98a. **Seligo.** Haupt-Register zu den ersten zehn Bänden der Entscheidungen des Königl. Geh. Ober-Tribunals. Berlin 1845.

98b. Alphabetisches General-Register zu den bisher erschienenen dreißig Bänden der Entscheidungen des Königl. Ober-Tribunals. Berlin 1856.

99. Rechtsfälle aus der Praxis des Königl. Geh. Ober-Tribunals neueren Verfahrens. 4 Bde. Berlin 1847—1849.

Digitized by Google

100. **Präjudicien, die, des Königl. Geheimen Ober-Tribunals.** 2 Bde. Berlin 1849—1856.
Bd. 1. Seit ihrer Einführung im Jahre 1832 bis zum Schlusse des Jahres 1848.
Bd. 2. Seit dem Jahre 1849 bis zum Schlusse des Jahres 1855.

101. **Ulrich.** Präjudicien des Königl. Gerichtshofes zur Entscheidung der Competenz-Conflikte mit einer geschichtlichen Einleitung. Berlin 1850.

102. **Striethorst, Th.** Archiv für Rechtsfälle, die zur Entscheidung des Königl. Ober-Tribunals gelangt sind. 46 Bde. Berlin 1851—1863.

103. — Rechtsgrundsätze der neuesten Entscheidungen des Königl. Ober-Tribunals. 3 Bde. Berlin 1855—1862.

104. Erläuterungen des preußischen Rechts. Zusammenstellung der Beschlüsse des Geh. Ober-Tribunals nach Ordnung der Gesetzbücher. Leipzig 1848.

105. **Schmalz, E. A. W.** Kleines Haus- und Taschen-Gesetzbuch. 2. Aufl. Görlitz 1822.

106. **Mathis.** Allgemeine juristische Monatsschrift für die preußischen Staaten. Von Juli 1805 bis October 1811. 11 Bde. mit 1 Bd. Register. Berlin.

107. Juristische Zeitschrift für die Königl. preußischen Staaten von 1832—1838. 7 Bde. Berlin 4.

108. **v. Hinschius.** Juristische Wochenschrift für die preußischen Staaten. Jahrg. 1—11 von 1835—1845. Berlin 4.

109. **Graewell, M. C. F. W.** Die Lehre vom Nießbrauch, Miethe und Pacht nach preußischem Rechte. Halle 1820.

110. Die Lehre vom Besitze und von der Verjährung nach preußischem Rechte. Halle 1820.

111. Commentar zu den Creditgesetzen des preußischen Staats praktischen Theils. 7 Bde. (Bd. 4 in 2 Abth.) Berlin 1813—1820.

112. Die General-Theorie der Verträge nach preußischem Rechte. Halle 1821.

113. **Schmidt, C. C. W.** Das preußische Familienrecht. Leipz. 1843.

114. **Schildt, R.** Preußische Rechte. 1. Bd. Gesetze über Benutzung der Flüsse ꝛc. enthaltend. Berlin 1844.

115. **Kletcke, M. G.** Die preußische Gesetzgebung über Zwangs-Abtretung des privativen Eigenthums. Berlin 1847.

116. Ueber die heutige Gestalt des Eherechts. Berlin 1833.

117. Das Ehegesetz, in seiner historischen, mit der Vernunft übereinstimmenden Bedeutung. Berlin 1842.

118. Die Sitte ist besser als das Gesetz. Eine Verwahrung gegen das Ehescheidegesetz. Berlin 1842.

119. Fliegende Blätter über Fragen des Tages. 1. Ehescheidungsfrage. Berlin 1843.

120. Beleuchtung der preußischen Eherechts-Reform. Frankfurt a. O. 1843.

Digitized by Google

121. **Welp, T.** Einige Worte über das neue preußische Ehegesetz. Leipzig 1843.
122. **Dörk, E. M.** Beiträge zur Vermittelung der Meinungen über die preußische Eherechts-Reform. Eisleben 1843.
123. Audiatur et altera pars. Stimme über den preußischen Ehescheidungs-Gesetz-Entwurf. Leipzig 1843.
124. Darlegung, der, in den preußischen Gesetzen über die Ehescheidung unternommenen Reformen. Berlin 1844.
125. Ehren-Errettung, die, des Landrechts in der Ehescheidungsfrage. Anklam 1845.

d. Civil-Proceß und Gerichtsverfassung.

126. Kammergerichts-Ordnung, neue, der Kurmark Brandenburg. Köln a. d. Spree, 1709. Fol.
127. Königl. preußische und kurfürstl. brandenburgische allgemeine Ordnung, die Verbesserungen des Justizwesens betreffend vom 21. Juni 1713. Berlin. 4.
128. Corpus, juris fridericianum. 1. Buch. Von der Proceß-Ordnung, in 4 Thln. u. 1 Reg. Berlin 1781.
129. Project de codicis fridericiani marchici. Entwurf der Kammergerichts-Ordnung. Berlin 1748. Fol.
130. Gerichts-Ordnung, allgemeine, für die preußischen Staaten. 2 Thle. Berlin 1795.
131. **Mannkopf, A. J.** Allgemeine Gerichts-Ordnung für die preußischen Staaten mit Ergänzungen. 4 Bde. und 1 Bd. Register. Berlin 1837—1839.
132. **Koch, C. F.** Proceß-Ordnung nach ihrer heutigen Geltung. Berlin 1851.
133. **Fürstenthal.** Die Allgemeine Gerichts-Ordnung für die preußischen Staaten. Berlin 1857.
134. Commentar, zur allgemeinen Gerichts-, Deposital- und Hypotheken-Ordnung. 3. Ausg. Breslau u. Leipzig 1812.
135. Anhang, zur allgemeinen Gerichts-Ordnung für die preußischen Staaten. Berlin 1815.
136. **v. Strombeck, F. H.** Ergänzungen der allgemeinen Gerichts-Ordnung und Gebühren-Taxe. Leipzig 1824.
137. **v. Daniels, A.** Handbuch der preußischen Civilrechtspflege. 1. Bd. (Allg. Gerichts-Ordnung.) Köln a. Rh., 1839.
138. **v. Schweder, C. H.** Gründliche Nachricht von der gerichtlichen und außergerichtlichen Anschlagung der Güter nach der jährlichen Abnutzung. Berlin 1775. 4.
139. **Posselger.** Ueber den Indult. Halle u. Berlin 1815.
140. Reglement, für den Executions-Inspektor des Königl. Stadtgerichts zu Berlin. Berlin 1821.

Digitized by Google

141. **Kretzschmer, J. C.** Oeconomia forensis. 3. Bde. Berlin 1833—1835. 4.
142. **Hafemann, F. J.** Der preußische Subhastations- und Kaufgelder-Liquidations-Prozeß. Berlin 1837.
Dasselbe Werk 2. Ausg., fortgesetzt von Alker. Berlin 1842.
143. Uebersicht, der, über die Nichtigkeitsbeschwerde ergangenen Verordnungen, Rescripte ꝛc. Berlin 1838.
144. **Fürstenthal.** Zusammenstellung der Verordnungen ꝛc. über das Rechtsmittel der Revision und Nichtigkeitsbeschwerde. Cöslin 1839.
145. Häuser-Administrations-Ordnung, neue, für die Stadt Berlin und deren Umgebung. Berlin 1840.
146. **Schering,** Die Verordnung für die Schiedsmänner, nebst der Instruction vom 1. Mai 1841. Berlin 1841.
147. **Schultz, K.** Die Lehre von den Rechtsmitteln gegen Erkenntnisse im Civilprozeß, in Injurien-Sachen und fiscalischen Untersuchungen. Berlin 1842.
148. — Die preußische Executions- und Subhastations-Ordnung. Berlin 1842.
149. Oeffentlichkeit, Mündlichkeit, Schwurgerichte. Von einem rheinischen Gerichtsbeamten. Köln 1842.
150. Gutachten der königl. preußischen Immediat-Justiz-Commission über Mündlichkeit und Oeffentlichkeit des gerichtlichen Verfahrens. Leipzig 1842.
151. **Evelt, J.** Die Gerichtsverfassung und der Civil-Prozeß in Preußen. Arnsberg 1855.
152. **Wentzel, A. u. Klose, C.** Die Preußische Konkurs-Ordnung vom 8. Mai 1855. Berlin 1855.
153. **Koch, C. F.** Anleitung zur preußischen Prozeß-Praxis mit Beispielen. 2 Bde. Berlin 1860—61.
154. **Strey, A.** Die Executionsordnung für die Gerichte nebst Ergänzungen ꝛc. Berlin 1856.

e. Vormundschaftswesen.

155. Königl. Preußische Ordnung, von Vormündern und Vormundschaften. Berlin 1724. Angebunden:
Hypotheken- und Konkursordnung vom 14. Juni 1726. 4.
156. **Temme, J. D. H.** Das preußische Vormundschaftsrecht. Berlin 1847.
157. **Evelt, J.** Systematische Darstellung des Vormundschafts- und Hypothekenrechts, sowie der gerichtlichen Deposital- und Salarienkassen-Verwaltung und das Erbschaftsstempel-Wesens in Preußen. Arnsberg 1859.
158. **Arndts u. Leonhard.** Das Preußische Vormundschaftsrecht mit Einschluß der bezüglichen Vorschriften aus dem Familienrechte. Berlin 1862.

Digitized by Google

f. Hypothekenwesen.

159. **Grävell.** Systematische Entwickelung der Theorie der Hypothekar-Protestationen nach preußischem Rechte. Berlin 1815.
160. **Paul, C.** Allgemeine Hypothekenordnung für die preußischen Staaten, mit Ergänzungen. 2 Bde. Leipzig 1837 bis 1838.
161. **Koch, C. F.** Das Recht und Hypothekenwesen der preußischen Domainen. Breslau 1838.
162. Entwurf, amtlicher, einer neuen Hypotheken-Ordnung für den preußischen Staat. Berlin 1849. Neue Auflage vom Jahre 1859.
163. **Kurlbaum.** Die Preußische Allg. Hypotheken-Ordnung nebst erläuternden Gesetzen. Berlin 1853.
164. **Koch, C. F.** Allgemeine Hypotheken-Ordnung für die gesammten Königl. Staaten. Berlin 1856.
165. **Götze.** Die Reform des Hypothekenwesens. Berlin 1857.
166. **Förster, F.** Allgemeine Hypothekenordnung für die gesammten Königl. Staaten vom 20. December 1783, nebst den dieselbe ergänzenden Gesetzen und Verordnungen. Berlin 1861.

Hahn. Das Preußische Hypothekenwesen.
(S. Bd. III. Arch. f. Landeskunde ꝛc. Abthl. VIII. 132.)

g. Depositalwesen.

168. Deposital-Ordnung, allgemeine, für die preußischen Gerichte. Berlin 1783.
169. **Thieck, G.** Der preußische Deposital-Beamte. Naumburg 1838.
170. **Essellen, M. F.** Allgemeine Deposital-Ordnung für die preußischen Ober- und Untergerichte, mit Zusätzen und Erläuterungen. 2. Aufl. Arnsberg 1840. 4.
171. **Liebgott, L.** Das Preußische Depositalverfahren. Berlin 1852.
172. **Schaller.** Die preußische gerichtliche Depositat-Verwaltung. Glogau 1852.

h. Provinzial- und statutarische Rechte.

173. **Müller, F.** Practica civilis marchica rerum forensium. Berol. 1678. Fol. Angebunden:
Consiliorum ac sesponsorum juris variorum consilium. (A. Fritschius. Erfurt 1678.
174. Entwurf, kurzer, des märkischen Landrechts. Frankfurt a. O. 1730. 4.

Digitized by Google

175. **Pape, C. B.** Joachimi Scheplitz consuetodines electoratus et marchiae brandenburg. Berol. 1744. Fol.
176. Sammlung der Provinzial- und statutarischen Gesetze in der Mark Brandenburg. Nach Anleitung der Provinzial- und statutarischen Rechte des Herrn ꝛc. von Kamptz. 3 Bde. Berlin 1832 u. 33.
177. **Scholz, E.** Das jetzt bestehende Provinzialrecht der Kurmark Brandenburg. 2 Thle. Berlin 1834.
178. **Riedel, A. F.** Magazin des Provinzial- und statutarischen Rechts der Mark Brandenburg und des Herzogthums Pommern. Bd. 1 u. 2. Berlin 1837 u. 38.
179. Verhandlungen über das Provinzialrecht der Mark Brandenburg mit den ständischen Deputirten. 4. Heft. Lehnrecht und Fidei-Commiß. Berlin 1838.
180. **Heydemann, L. E.** Die Elemente der Joachimischen Constitution von 1527. Berlin 1841.
181. Beiträge zur Erläuterung der ehelichen Gütergemeinschaft in der Mark Brandenburg. Berlin 1845.
182. **Sachs, S.** Special-Bau-Reglement für die Stadt Berlin. Mit Erläuterungen. Berlin 1838.
183. **Grein, F. E. A.** Die Rechtsverhältnisse der Nachbarn in Bau-Angelegenheiten in Berlin. Das. 1842.
184. Vorschläge zu einem neuen statutarischen Gesetze für Berlin, wegen Bebauung und Bepflanzung der Grundstücke an der nachbarlichen Grenze, vom 2. August 1833.
185. Entwurf zu einer Bauordnung für Berlin, vom 15. März 1821. Fol.
186. **Mylius, C. O.** Corpus constitutionum magdeburgicarum novissimarum von 1680—1714. Magdeburg und Halle 1714. 4.
187. **v. Klewitz, W.** Das Provinzialrecht des Herzogthums Magdeburg und der Grafschaft Mansfeld. 2 Theile in 1 Band. Magdeburg 1837.
188. **Götze, A. W.** Das Provinzialrecht der Altmark. 2 Theile. Magdeburg 1836.
189. Sammlung aller in Schlesien und Glatz in Finanz-, Polizeisachen ꝛc. ergangenen Verordnungen ꝛc., welche während der Regierung Friedrichs II. herausgekommen sind. 15 Bände. Von 1776—1777. Breslau 1786. 4.
190. **Wentzel, A.** Das Provinzialrecht des Herzogthums Schlesien und der Grafschaft Glatz. Breslau 1839.
191. **Arndt, E. M.** Die rheinischen ritterbürtigen Autonomen. Leipzig 1844.
192. **v. Bülow-Cummerow.** Die Lehnsverfassung in Pommern und ihre Reform. Berlin 1848.

i. Strafrecht, incl. Gefängnißwesen.

193. **Paalzow, C. L.** Commentar über die Criminal-Ordnung für die preuß. Staaten. 2 Theile mit Register. Berlin 1807.

Digitized by Google

194. Criminalrecht, allgemeines, für die preuß. Staaten. 1. Thl. Criminal-Ordnung. Berlin 1831.
195. **Paul, C.** Allgemeines Criminalrecht für die preuß. Staaten. 4 Bde. Bd. 1 und 2 Criminal-Ordnung. Bd. 3 und 4 Strafrecht. Quedlinburg u. Leipzig 1836—37.
196. **Temme, J. D. H.** Commentar über die wichtigeren Paragraphen der preuß. Criminal-Ordnung. Berlin 1838.
197. **Mannkopf, A. J.** Preußisches Criminalrecht. 1. Theil. Die preuß. Criminal-Ordnungen, mit Ergänzungen. Berlin 1839.
198. **Alker.** Handbuch des Criminalproceß-Verfahrens. 2 Theile in 1 Bd. Berlin 1842.
199. Beitrag zur Beurtheilung des preußischen Strafgesetz-Entwurfs. Jena 1843.
200. Entwurf des Strafgesetzbuchs für die preußischen Staaten. Berlin 1843.
201. Die christliche Kirche und der Entwurf des Strafgesetzbuchs. Köln 1843.
202. **Temme, J. D. H.** Kritik des Entwurfs des preußischen Strafgesetzbuchs. 2 Thle. Berlin 1843.
203. Bemerkungen über den Entwurf des preußischen Strafgesetzbuchs und dessen Begutachtung durch den rheinischen Provinzial-Landtag. Heidelberg 1843.
204. **Schüler, G. C.** Kritische Bemerkungen zu dem Entwurfe des Strafgesetzbuchs für die preußischen Staaten. Leipzig 1844.
205. Gutachten der Provinzial-Landtage über den Entwurf des preuß. Strafgesetzbuchs Leipzig 1844.
206. **v. Kamptz.** Zusammenstellung der drei Entwürfe des preuß. Strafgesetzbuchs. Berlin 1844. 4.
207. Motive zum Entwurfe des Strafgesetzbuchs für die preußischen Staaten und den damit verbundenen Gesetzen vom Jahre 1817. Berlin 1847.
208. **Leue, F. G.** Bemerkungen über den Entwurf des Strafgesetzbuches für Preußen. Leipzig 1848.
209. Strafgesetzbuch für die preußischen Staaten und Gesetz über die Einführung desselben vom 14. April 1851. Berlin 1856.
210. **Oppenhof.** Das Strafgesetzbuch für die preußischen Staaten. Berlin 1856.
211. **Müller, C. F.** Das Strafgesetzbuch mit den vollständigen Materialien und sämmtlichen ergänzenden, abändernden und erläuternden Gesetzen, Verordnungen, Rechtssprüchen und Rescripten. Berlin 1857.
212. **Liman, P.** Der preußische Strafprozeß. Enthaltend: die Verordnung vom 3. Januar 1849, das Gesetz vom 3. Mai 1852 und die Criminal-Ordnung für die preuß. Staaten. (Zweite vermehrte Ausgabe von Schwarck). Berlin 1862.
213. **Lemann, E. K.** Oeffentlichkeit und Mündlichkeit des Strafverfahrens. Berlin 1842.
214. **Braun, A. C. H.** Hauptstücke des öffentlich-mündlichen Strafverfahrens. Leipzig 1845.

Digitized by Google

215. **Hudtwalcker, M. H.** Gedanken über die Einführung von Geschworenengerichten in Criminalsachen in Hamburg. Hamburg 1848.
216. **v. Daniels, A.** Ursprung und Werth der Geschwornenanstalt. Berlin 1848.
217. **Detring.** Abhandlung über mündliches und öffentliches Gerichtsverfahren. Charlottenburg 1848.
218. **Hagens, J. C.** Ueber die Einführung der Geschworenen für Civil- und Criminalsachen in Deutschland. Paderborn 1848. Angebunden:
v. Blankensee, J. F. A. Schwurgerichte. Eine historisch-politische Abhandlung über den Ursprung derselben aus der ältesten Vorzeit. Berlin 1848.
Entwurf eines Gesetzes über das Verfahren in Untersuchungssachen mit Geschworenengerichten. Berlin 1848.
Fachtmann, Th. Das außergerichtliche Sühneverfahren in Nord-Deutschland durch die Friedensrichter, Schieds- und Vertrauensmänner. Osnabrück 1849.
v. Mühler. Das Geschworenengericht. Vortrag. Berlin 1849.
Koch, C. F. Die bevorstehende Gerichtsorganisirung und die Patrimonialrichter in Preußen. Berlin 1849.
219. **Temme, J. D. H.** Die Lehre vom strafbaren Betruge nach preußischem Rechte. Berlin 1841.
220. **Müller, M. J. F.** Maximen zur Würdigung der Zeugen-Aussagen im Civil- und Criminal-Verfahren. Trier 1842.
221. **Bonseri** und **Temme.** Criminalistische Zeitung für die preußischen Staaten. Vom 1. Juli 1841 bis 1. Juli 1842. Berlin. Fol.
222. Grundsätze, welche von dem 5. Senate des Königl. Ober-Tribunals bei Verwaltung der Strafrechtspflege beobachtet werden. Berlin 1850. (Forts.)
223. **Schürmayer, J. H.** Lehrbuch der gerichtlichen Medicin. Mit Berücksichtigung der neueren Gesetzgebungen des In- und Auslandes, insbesondere des Verfahrens bei Schwurgerichten. Erlangen 1854.
224. Urthel erster Instanz in der Untersuchungssache contra die verwittwete Geh. Räthin Ursinus, geb. v. Weiß. 1803.
225. **Wischof, J. N.** Fonk und Hamacher und deren Richter. 2 Bde. Dresden 1823.
226. **Demme, W. L.** Das Buch der Verbrechen. 4 Bde. Berlin 1851—1853.

Gefängnißwesen.

227. **Martens, A. E.** Das Hamburger Criminal-Gefängniß, genannt das Spinnhaus. Hamburg 1823. 4.
228. **Julius.** Jahrbücher der Straf- u. Besserungs-Anstalten. Jahrgang 1839. 1. Heft. Berlin.

Digitized by Google

229. **Kolb, F. J.** Das k. k. niederösterreichische Provinzial-Strafhaus in Wien. Das. 1823.
230. **Julius, N. H.** Vorlesungen über Gefängnißkunde. Berlin 1828.
231. Grundgesetze des zu Berlin gestifteten Vereins für die Besserung der Strafgefangenen in Berlin. 1828.
232. Berichte des Local-Ausschusses des Vereins zur Besserung der Strafgefangenen zu Berlin. Berlin 1837.
233. Statuten des Berliner Vereins zur Fürsorge für entlassene Gefangene. Berlin 1840.
234. Bericht des Vereins für die Besserung der Strafgefangenen in den östlichen Provinzen des preußischen Staats von 1830 und 1833, 1842—1854 und 1859—1860.
235. Geschäftsberichte des unter dem Protectorate Sr. Majestät des Königs stehenden Vereins zur Fürsorge für entlassene Gefangene und der Rettungs-Anstalt zu Berlin. Berlin 1842.
235a. Berichte über die Rettungs-Anstalt für entlassene Gefangene zu Berlin. Berlin 1846.
236. **Sambhaber, C.** Das Besserungs-System oder der gegenwärtige Zustand des Gefängnißwesens in den vereinigten Staaten, in der Schweiz, in England und Belgien. Frankfurt a. M. 1839.
237. **Temme, J. D. H.** Die preußischen Strafanstalten. Berlin 1841.
238. **Varrentrapp, G.** Die Pönitentiar-Systeme, insbesondere über die Einführung des pennsylvanischen Systems in Frankfurt a. M. Das. 1841.
239. **Oscar,** Kronprinz von Schweden. Ueber Strafe und Strafanstalten. Uebersetzt von A. v. Treskow. Leipzig 1841.
240. **Hudtwalcker.** Sendschreiben über den in Hamburg bevorstehenden Neubau der Strafgefängnisse. Hamburg 1842.
241. **Diez, C. A.** Ueber die Vorzüge der einsamen Einkerkerung. Karlsruhe 1842.
242. **Heinze, Th.** Andeutung zu einer zweckmäßigen Einrichtung und Beaufsichtigung der Strafanstalten und Communal-Gefängnisse in Deutschland. Leipzig 1842.
243. **David, C. G. N.** Ueber die neueren Versuche zur Verbesserung der Gefängnisse und Strafanstalten. Aus dem Dänischen von Falck. Kiel 1842. 2 Ex.
244. **Andrae.** Einige Bemerkungen über das Bestreben, Strafgefangene und sittlich verwahrloste Kinder zu bessern, mit Rücksicht auf das Arbeitshaus. 1842. 4.
245. **Tellkampf, J. G.** Ueber die Besserungs-Gefängnisse in Nordamerika und England. Berlin 1844.
246. **Andrae.** Einige Worte über die Bedeutung und Stellung der Arbeitshaus-Schule pro 1838. 4.
247. — Das Urtheil des Herrn Appert über das hiesige Arbeitshaus, nebst Jahresbericht über die Arbeitshausschule pro 1845.

Digitized by Google

248. **Haan, W.** Die Entlassenen aus Straf- und Versorgungs-Anstalten unter Fürsorge der Geistlichkeit. Freiberg (o. J.).
249. **Appert, Ch.** Die Gefängnisse, Spitäler, Schulen, Civil- und Militair-Anstalten in Oesterreich, Baiern, Preußen, Sachsen, Belgien, nebst einer Widerlegung des Zellensystems. Wien 1851—52. 3 Bde.
250. — Ueber Wohlthätigkeits- und Strafanstalten. Leipzig 1852.
Schück. Die Bestrafung der Verbrechen und Vergehen jugendlicher Personen in Preußen.
(S. Bd. II. Arch. f. Landeskunde ꝛc. VIII. 132.
252. **v. Boul-Bernburg, A. Fhr.** Die Holländischen Armenkolonien und die Strafanstalten in Berlin, Gent, Bruchsal und Genf mit besonderer Rücksicht auf die Gefängnißreform in Oestreich. Wien 1853.
252a. **Ortloff, H.** Das Zellengefängniß zu Moabit in Berlin. Gotha 1861.

k. Gebühren- und Kostenwesen.

253. Gebühren-Taxe, allgemeine, für die sämmtlichen Justiz-Collegia in den preuß. Staaten vom 23. August 1815. Fol.
254. Ergänzungen zur Gerichts-Ordnung und Gebührentaxe für Justiz-Commissarien. Berlin und Leipzig 1822.
255. Sportel-Taxen, für die Untergerichte, für die gewöhnlichen, die Mandats-, summarischen und Bagatell-Prozesse. Berlin 1838.
256. **Villaume, E.** Systematisch-alphabetische Zusammenstellung derjenigen Verordnungen, welche sich auf die Diäten ꝛc. gerichtlicher Beamten beziehen. Berlin 1839.
257. **Paul, C.** Gebührentaxe für die Gerichts- und Justiz-Commissarien, in dem Mandats-, dem summarischen und Bagatell-Prozesse. Magdeburg 1841. 4.
258. **Reuter, E. F.** Die neue preußische Gebührentaxe. Königsberg 1851.
259. Gesetze, betreffend den Ansatz und die Erhebung der Gebühren der Rechtsanwalte und Notare vom 11. und 12. September 1851. Amtliche Ausgabe. Berlin 1851.
260. **Jähns, G.** Verordnung, betreffend den Ansatz und die Erhebung der Gerichtskosten bei allen Gerichten. Berlin 1851.
261. Gesetz, betreffend den Ansatz und die Erhebung der Gerichtskosten vom 10. Mai 1851. Amtliche Ausgabe. Berlin 1854.

4. Fremde Staaten.

262. Napoleon's Gesetzbuch (Code Napoleon). Einzig offizielle Ausgabe für das Großherzogthum Berg. Düsseldorf 1810.

Digitized by Google

263. **Frey, L.** Frankreichs Civil- und Criminal-Verfassung. Mannheim 1842.
264. **Wiener, F. A.** Dr. Das englische Geschworenengericht. Leipzig 1852.
265. **Anschütz, A.** Handbuch des französischen Civilrechts von Zachariae und von Lingenthal. 4 Bände. Heidelberg 1853.
265a. **Gesetz** über die Einführung eines Strafgesetzbuches und einer Strafprozeßordnung (für das Großherzogth. Sachsen-Weimar-Eisenach.) Weimar 1850.

B. Kirchenrecht und Kirchenverfassung.

1. Allgemeines.

266. **Eichhorn, K. F.** Grundsätze des Kirchenrechts der katholischen und der evangelischen Religionspartei in Deutschland. 2 Bde. Göttingen 1831—33.
267. **Glück, C. F.** Darstellung des Kirchenrechts der Katholiken und Protestanten. Augsburg 1839.
268. **Grosch, F. G. A.** Grundzüge des Kirchenrechts der Katholiken und Evangelischen. Breslau 1845.
269. **Walter, F.** Lehrbuch des Kirchenrechts aller Confessionen. 10. Aufl. Bonn 1846.
270. **Richter, A. L.** Lehrbuch des katholischen und evangelischen Kirchenrechts. Leipzig 1848.

Preußen.

271. **Kegel, J. C.** Auszüge aus den Ober-Consistorial-Gesetzen und dem allgemeinen Landrecht für lutherische Geistliche in der Kurmark. Berlin 1804. 4.
272. **Seger, J. C. F.** Repertorium gesetzlicher Bestimmungen und Verfügungen, welche über das evangelische Kirchen- und Elementar-Schulwesen erlassen sind. Berlin 1828. 4.
273. **Jacobson, H. F.** Geschichte der Quellen des Kirchenrechts des preuß. Staates. 4 Bde. Königsberg 1837—44.
274. **Fürstenthal, J. A. L.** Sammlung aller, das Kirchen- und

Digitized by Google

Schulwesen betreffenden Gesetze und Verordnungen. In alphabetischer Ordnung. 4 Bde. Cöslin 1838 u. 39.

275. **Borck, J. C. J.** Handbuch über die Kirchen- und Schulgesetzgebung im preuß. Staate. Umgearbeitet von J. C. G. Lorkowsky und herausgegeben von J. A. E. Oesterreich. 2 Bde. Königsberg 1844.

276. **Ebmeyer, O.** Zusammenstellung des Kirchen- und Schulrechts der Kur- und Neumark Brandenburg. Frankfurt a. O. 1853.

277. **Altmann, A.** Praxis der Preußischen Gerichte in Kirchen-, Schul- und Ehesachen. Leipzig 1862.

2. Kirchenverfassung und Verhältniß des Staates zur Kirche.

Allgemeines.

278. **Schmidt, C. C.** De jure liturgico principis evangelici. Dissert. Lips. 1826. 4.

279. **v. Pufendorff, S.** Ueber das Papstthum. Neu bearbeitet von C. H. Weise. Quedlinburg und Leipzig 1839.

280. **Santo-Domingo.** Geist der Päpste. Quedlinburg u. Leipzig 1839.

281. Abhandlung über die Episcopalgewalt der deutschen Bundesfürsten. Nürnberg 1842.

282. **Longner, J.** Rechtsverhältnisse der Bischöfe in der oberrheinischen Kirchenprovinz. Tübingen 1840.

284. **Schröder.** Ueber Disciplinar-, Buß- und Beichtwesen in der evangelischen Kirche und Abschaffung des Beichtgeldes. Brandenburg a. H. 1840.

285. **Rupp, J.** Ueber den christlichen Staat. Eine Rede, am 15. Oct. 1842 in der deutschen Gesellschaft zu Königsberg gehalten. Königsberg 1842.

286. **Ulbricht, F.** Die merkwürdigsten Verfassungen evangelischer Landeskirchen Europas. Dresden und Leipzig 1845.

287. **Oelckers, Th.** Staat, Kirche, Gesellschaft. Eine populäre Rundschau. Leipzig 1845.

288. **Birnstiel, C. F. A.** Presbyterial- und Synodal-Verfassung der protestantisch-evangelischen Kirche. Jena 1846.

289. **Ullmann.** Die bürgerliche und politische Gleichberechtigung aller Confessionen. Stuttgart und Tübingen 1848. Angebunden:
Miller u. **Lorimer.** Geschichte, Wesen und Vorzüge der Presbyterial-Verfassung nebst einer Beschreibung der wichtigsten Presbyterialverfassungen von Hellmar. Halle 1849.
Dreihundert Jahre rückwärts! oder die Lutheraner in der unirten Kirche. Leipzig 1849.

Digitized by Google

Schultz. Sendschreiben an die evangelischen Gemeinden in Preußen, in Bezug auf die Neugestaltung unserer kirchlichen Verhältnisse. Berlin 1849.

Wohlfahrt. Die Unantastbarkeit der Kirchengüter. Weimar 1849.

290. **Müller, Fr.** Der Kampf um die Autorität auf dem Concil zu Constanz. Berlin 1860. (Jahresbericht der städtischen Gewerbeschule pro 1860.)

b. Preußen.

291. Kirchen-Ordnung im Churfürstenthum der Marken zu Brandenburg. Berlin 1540.

292. Des Kurfürsten Johann Georg von Brandenburg Agende, Visitations- und Consistorial-Ordnung vom Jahre 1572 und 1573. Berlin 1846.

293. **Richter, A. L.** Die evangelischen Kirchenordnungen des 16. Jahrhunderts. 2 Bde. Weimar 1846.

294. **Pischon, C.** Die neue Presbyterial-Ordnung im preußischen Staate, verglichen mit der alten. Berlin 1817.

295. **Nicolovius, A.** Die bischöfliche Würde in Preußens evangelischer Kirche. Königsberg 1834.

296. Grundsätze, die, des preußischen Rechts über das Verhältniß von Staat und Kirche. Königsberg 1838.

297. **Riedel, K.** Staat und Kirche. Manuscript aus Nord-Deutschland, als Antwort an Rom und seine Freunde. Berlin 1840.

298. **Vinet, A.** Ueber die Darlegung der religiösen Ueberzeugungen und über die Trennung der Kirche vom Staat. Deutsch von Spengler. Heidelberg 1845.

299. **Krause, C. W. A.** Welche Berechtigung die evangelische Kirchengemeinschaft der weltlichen Macht niemals zustehen kann. Breslau 1848.

300. Was bestimmt das Gesetz über die Absetzbarkeit der Geistlichkeit und Schullehrer? Königsberg 1842.

Principienkampf, der, zwischen römischer Hierarchie und Staatsrechtlichkeit. (S. Abthl. IV. No. 221 ff.)

301. **Wolfart, Ph. L.** Preußen in seinen religiösen Verhältnissen. Beiträge zu einem Staats-Kirchenrecht einer christlich evangelischen Monarchie. Berlin 1839.

302. **Stahl, F. J.** Die Kirchenverfassung nach Lehre und Recht der Protestanten. Erlangen 1840.

303. **Fränkel, J. A.** Die Cultusordnung der Juden in Preußen. Frankfurt a. O. 1842.

304. **Eberty, G.** Die Rechte der protestantischen Gemeinde in Preußen. Berlin 1846.

Digitized by Google

305. **Suckow, K. A.** A. B. C. evangelischer Kirchenverfassungen. Breslau 1846.
306. **Nippe, K. A.** Die Presbyterial-Verfassung und deren Einführung in der deutsch-evangelischen Kirche der Gegenwart. Berlin 1847.
307. **v. Radowitz, J.** Gespräche aus der Gegenwart über Staat und Kirche. Stuttgart 1846.
308. **Naunerk, K.** Das preußische Religionspatent vom 30. März 1847. Leipzig 1847.
308a. **Hofferichter, L.** Das Patent vom 30. März 1847, die Bildung neuer Religions-Gesellschaften betr. Breslau 1847.
309. **Richter, L.** Amtliche Gutachten, die Verfassung der evangelischen Kirche in Preußen betr. Berlin und Leipzig 1849.
310. Erlaß, allerhöchster, vom 29. Juni 1850, betr. die Grundzüge einer Gemeinde-Ordnung für die evangelischen Kirchengemeinden der östlichen Provinzen und. die Einsetzung des Evangelischen Ober-Kirchenraths nebst Ressort-Reglement für die evangelische Kirchen-Verwaltung nebst den dazu gehörigen Aktenstücken. Berlin 1850.
311. — Geschichte der evangelischen Kirchenverfassung in Deutschland. Leipzig 1851.
312. **Simon, J. B.** Die apostolische Gemeinde- u. Kirchenverfassung. Potsdam 1851.
313. **v. Radowitz, J.** Neue Gespräche aus der Gegenwart über Staat und Kirche. 2 Thle. Erfurt und Leipzig 1851.
314. Selbständigkeit, die, der evangelischen Landeskirche in Preußen und ihre Vollziehung durch das Cultus-Ministerium. Aktenmäßig dargestellt und mit einer Petition der zweiten preußischen Kammer überreicht. Berlin 1851.
315. **Herrmann, E.** Die nothwendigen Grundlagen einer die consistoriale und synodale Ordnung vereinigende Kirchenverfassung. (Ein Vortrag.) Berlin 1862.

3. Kirchenvermögen. Pfründen. Patronat.

a. Allgemeines.

316. **Permaneder.** Die kirchliche Baulast, oder die Verbindlichkeit der baulichen Erhaltung und Wiederherstellung der Cultusgebäude. München 1838. 4.
317. Rechtsansicht, betr. die Zulässigkeit der Einräumung von Kirchen zum Mitgebrauch für den christ-katholischen Gottesdienst. Breslau 1845.

Digitized by Google

318. **Evelt, J.** Die Kirche und ihre Institute auf dem Gebiete des Vermögens-Rechts. Soest 1845.
319. **Schefeld, J. B.** Die Parochialrechte. 2 Bde. Stuttgart und Sigmaringen 1846.

b. Preußen.

320. **Hellmar, H.** Der Patronat nach Preußischem Landes- und Provinzialrecht und die Versuche seiner Aufhebung. Elberfeld 1850.

Digitized by Google

XI. Unterrichts- und Erziehungswesen.

1. Gesetze und Verordnungen.

1. Repertorium der wichtigsten Gesetze, Rescripte ꝛc. über das Schulwesen in Preußen von 1816 bis 1843. Breslau 1844.
2. Volksschule, die preußische. Sammlung von Gesetzen über preuß. Volksschulwesen. Görlitz 1825.
3. **Menzel, K. A.** Die drei königl. preußischen Schul-Reglements. 2. Aufl. Berlin 1839.
4. Regulative zur Constatirung des Schul- und Confirmanden-Unterrichts ꝛc. vom 21. October 1844. Berlin 1845.
5. **Heckert, A.** Handbuch der Schulgesetzgebung Preußens. Berlin 1847.
6. **Müller, C. F.** Handbuch der gesammten preußischen Schulgesetzgebung. Berlin 1854.
7. **v. Rönne, L.** Das Unterrichtswesen des preußischen Staates. 2 Bde. Berlin 1855.
   Bd. I. Volksschulwesen.
   Bd. II. Die höheren Schulen und die Universitäten.
8. Central-Blatt für die gesammte Unterrichts-Verwaltung in Preußen. Jahrgang 1859—62 ff.
9. **Stiehl, F.** Die Weiterentwickelung der drei preuß. Regulative vom 1., 2. und 3. October 1854. Berlin 1861.
10. Edict und Reglement über Prüfung der Candidaten des höheren Schulamts. Berlin 1838. Fol.

2. Verhältniß der Schule zu Staat und Kirche.

11. **Binder, R.** Ueber die Emancipation der Schule. Ulm 1844.
12. **Pfaffius.** Theologischer, d. i. unumstößlicher Beweis, daß die Schule die Dienstmagd der Kirche ist ꝛc. Leipzig 1844.
13. Emancipation, die, der Schule. Leipzig 1845.
14. **Heusi.** Schulfragen unserer Zeit. Parchim und Ludwigslust 1846. Angebunden:

Digitized by Google

Burghardt. Die Volksschullehrer dürfen nicht Staatsdiener sein. Nordhausen 1848.

Bormann. Protocolle der zur Berathung über Lehrerbildung auf Veranlassung Sr. Excellenz des Hrn. Ministers von Ladenberg vom 15.—26. Januar 1849 in Berlin versammelten Conferenz. Berlin 1849.

Gutbier. Andeutungen über die Schulreform in Baiern. München 1849.

15. **Mein, C.** Unterrichtsfreiheit oder Staatserziehung? Unparteiliche Beleuchtung der Frage in Beziehung auf den constitutionellen Staat mit entwickelter Pädagogik. Aachen und Leipzig 1850.

3. Unterrichtswesen.

16. **Beckedorff, L.** Jahrbücher des preuß. Schulwesens. 9. Bde. Berlin 1825—28.
17. Blätter, pädagogische, herausgegeben vom Berliner Schullehrer-Verein. 3. Bd. Heft 1—3. Berlin 1827—29.
18. Schulblatt für die Provinz Brandenburg von 1836—50. 15 Thle. Berlin.
19. Encyklopädie des gesammten Erziehungs- und Unterrichtswesens bearbeitet von einer Anzahl Schulmänner und Gelehrten, herausgegeben unter Mitwirkung von Prof. Dr. von Palmer und Prof. Dr. Wildermuth in Tübingen von K. A. Schmid. 3 Bde. Gotha 1859—62.
20. **Bonnell, E., Fürbringer, M., Thilo, W.** Berliner Blätter für Schule und Erziehung. Berlin 1862—63.

---

21. **Luther, M.** An die Ratßherren aller Stötte teutsches lands, das sie Christliche schulen auffrichten und halten sollen. Wittenberg 1524.
22. **Plesmann, F. L.** Blick auf die zweite Hälfte unseres Jahrhunderts in pädagogischer Hinsicht. Berlin 1793.
23. **Natorp, B. C. L.** Bell und Lancaster. Bemerkungen über deren Schulzucht, Schuleinrichtung und Lehrart. Essen 1817.
24. Etwas über Bell's und Lancaster's Lehr-Methode. Mit Rücksicht auf die Kopenhagener Anstalt. Schleswig 1820.

Digitized by Google

Ueber einige Hindernisse, welche den Erfolg der Erziehung und die Wohlfahrt der Staaten aufhalten.
(S. Progr. des Joachimthalschen Gymnasiums von 1807—22. Abth. XI. Nr. 236.)

25. Schul-Conferenzen, die, des Kirchspiels Ulmenhaye. Neustadt a. O. 1821.

26. **Braunemann, C. H.** Ueber den zur Belebung des öffentlichen Schulunterrichts erforderlichen religiösen Geist. Berlin 1825.
(Progr. des Friedrich-Werderschen Gymnasiums pro 1825. XI. 227.)

27. **Kröger, J. C.** Darstellung und Beurtheilung der Erziehungs-Systeme, welche sich auf die Entwickelung der geistigen Anlagen beziehen. Rede (ohne Druckort). 1828.

28. Informator, der. Eine Zeitschrift. Herausgegeben von J. C. Brandenburg. 1. Jahrg. 1. Heft. Berlin 1829.

29. Erziehungsbüchlein, oder Anweisung zur Erziehung der Kinder für den Bürger und Landmann. Schwelm 1833.

30. Wie können die Naturanlagen im Menschen bewahrt werden, und wie müssen die Lehrer durch die Strafen wirken? Zwei Fragen, beantwortet von einem Familienvater. Breslau 1836.

31. **Diesterweg, F. A.** Die Lebensfrage der Civilisation. Ein Beitrag. Essen 1836.

Zimmermann, C. G. Einige Gedanken über die nach den Zwecken des gesellschaftlichen Lebens eingerichteten Schulen. Berlin 1822.
(Progr. des Friedrich-Werder'schen Gymnasii de 1822.)

32. **Walter.** Bildung und Halbbildung. Ein Sendschreiben. Berlin 1840.

33. **Dielitz.** Ueber die erziehende Kraft der Schule.
(Progr. der Königsstädt. Realschule de 1841. 4.)

34. **Heinsius, Th.** Concordat zwischen Schule und Leben, oder Vermittelung des Humanismus und Realismus. Berlin 1842.

35. **Diesterweg.** Alaaf Preußen. Zur Begrüßung einer neuen Epoche in dem neuen preußischen Erziehungswesen. Berlin 1842. 16.

36. **Kleinpaul, K.** Die Hebung des Gemeinsinns durch den Unterricht. Leipzig 1843.

37. Wegweiser zur Bildung für deutsche Lehrer. In Gemeinschaft mit Mehreren herausgegeben von F. A. W. Diesterweg. 3. Aufl. 2 Bde. Essen 1844.

38. **Felde, C.** Die Sache der Volksschullehrer und der Volksbildung. Magdeburg 1844.

39. **Judae.** Ueber die Wechselwirkung von Schule und Haus auf die Erziehung der Kinder. Berlin 1844.
(Jahresbericht der Stralauer Stadtschule pro 1844.)

40. Abendstunde eines Einsiedlers, von Pestalozzi. Herausgegeben von O. Schulz. Berlin 1845.

41. **Waschke, C. B.** Was fordert die gegenwärtige Zeit von der Schule und ihren Lehrern? Danzig 1845.

42. **Judae.** Ueber den nachtheiligen Einfluß der häuslichen Erziehung auf die Schule.
(Jahresbericht der Stralauer Stadtschule pro 1846.)

Digitized by Google

43. **Priedemann, J.** Die häusliche Beschäftigung der Kinder für die Schule.
(Jahresbericht der Stralauer Stadtschule pro 1847.)
44. **Judae.** Ueber Nachhülfestunden.
(Jahresbericht der Stralauer Stadtschule pro 1850.)
45. **Kalisch, E. W.** Ueber die Fortbildungsanstalten und deren Stellung zum Schulorganismus. (Ein Vortrag). Berlin 1850.
46. **Staedler.** Die Privatthätigkeit der Lernenden im Verhältniß zur Schulthätigkeit.
(Jahresbericht der ersten städtischen höheren Töchterschule pro 1853.)
47. Regulativ für die in hiesiger Stadt einzurichtenden Lehrer-Conferenzen. Berlin 1853.
48. **Dielitz, Th.** Tagesfragen aus dem Gebiet des öffentlichen Unterrichts:
a) die häuslichen Arbeiten;
b) Jahreskursen und halbjährliche Versetzungen;
c) der Nachmittagsunterricht.
(Jahresbericht der königstädtischen Realschule pro 1854. XI. 170.)
49. **Lange.** Grund und Wesen des Unterrichts. Berlin 1854.
50. **Rudolph, E.** Wie bildet die Schule für das Leben und wie nicht? Berlin 1857.
51. **Priedemann, J.** Das Wesen des Elementarunterrichts. Berlin 1857.
52. **Streubel.** Einige Worte über die Unerläßlichkeit der Augenpflege der Schuljugend, namentlich in großen Städten. Berlin 1859. 4.

4. Gegenstände des Unterrichts.

Religion.

53. **Klopsch, E. D.** Gymnasium und Kirche, oder der Religionsunterricht auf Gymnasien. Berlin 1842.
52. **Steglich, F. A. W.** Wie hat sich der Volksschullehrer als Religionslehrer bei den religiösen Bewegungen der Gegenwart zu verhalten? Ein Vortrag. Dresden 1845.
55. **Diesterweg, A.** Confessioneller Unterricht in den Schulen oder nicht? Berlin 1848.
56. **Weitling.** Entwurf eines Lehrplans für den Unterricht in der Religion. Berlin 1854.

Sprachunterricht.

57. **Bernhardi, A. F.** Von der Bedeutung des Unterrichts in der Muttersprache in den höheren Klassen der Bildungsanstalten. Berlin 1820.
58. **Heinsius, Th.** Historisch-pädagogische Andeutungen über den ersten Sprachunterricht auf Schulen.
(Progr. des Berl. Gymn. 1830. XI. 212.)

Digitized by Google

59. **Grohnert, O. A.** Bemerkungen über den Sprachunterricht, vornämlich in höheren Bürgerschulen. Berlin 1844.
60. **Mätzner, E.** Bemerkungen über den Unterricht in fremden Sprachen. Berlin 1844. 8.
61. **Bernoulli, C.** Ueber die Entbehrlichkeit des Lateinlernens für Nichtstudirende. Basel 1825.
62. **Peisker.** Ueber den Unterricht in der lateinischen Sprache an höheren Bürgerschulen. Berlin 1847.
63. **Conrad, C.** Die französische Sprache als Unterrichtsgegenstand für Gelehrtenschulen. Berlin 1835.

Naturwissenschaft.

64. **Schulz, J. H.** Ueber den Unterricht in der Naturgeschichte. 1834. (Progr. der Realschule 1834. XI. 168.)
65. **Spillecke, A.** Ueber den Unterricht in der Naturgeschichte. (Progr. d. Königl. Friedr.-Wilh.-Gymnasii p. 1834. XI. Nr. 228.)
66. **Auerbach, B.** Ueber den Unterricht der Physik in Volksschulen und der jüdischen Gemeindeschule in Berlin. Essen 1836.
67. **Troschel.** Ueber die Bedeutsamkeit des naturgeschichtlichen Unterrichts. Berlin 1845.

Geschichte, Mathematik ꝛc.

68. **Stiehl, F.** Der vaterländische Geschichtsunterricht in unseren Elementarschulen. Coblenz 1842.
69. **Judae.** Ueber den Geschichtsunterricht in der Volksschule. Berlin 1854.
70. **Bartsch, Jul.** Das historische Tagebuch für die deutsche Jugend. I. Jahrg. 1857.
    Beuckendorff, J. H. Gedanken über die Grenzen des Unterrichts in der Mathematik auf Gymnasien, besonders der Kegelschnitte.
    (Progr. des Friedrich-Werder. Gymnasiums pro 1831. XI. Nr. 227.)
71. **Schmidt, F.** Die Schreiblese-Methode. Berlin 1855. 4.
72. **Herter, F. D.** Der Zeichnenunterricht in Schulen. Berl. 1848.
73. **Hartung, C.** Die wahre Pflege der Gesangkunst in der Schule. Berlin 1858.
73. **Hermann.** Ueber den Unterricht in der Kunst; in Bezug auf die neuesten Fortschritte in derselben mit besonderer Rücksicht auf Berlin. Berlin 1830.

Digitized by Google

Turnwesen.

75. **Bernhardi, A. F.** Ueber den Zweck allgemeiner Leibesübungen und über Turnplätze.
(S. Progr. des Friedrich-Werder. Gymn. 1819. Abth. XI. Nr. 227.)
76. **Mönnich, W. B.** Das Turnen und der Kriegsdienst. Stuttgart 1843.
77. **Rothstein u. Neumann,** Athenäum für nationale Gymnastik. Berlin 1854.
78. **Kloß, M.** Die weibliche Turnkunst. Leipzig 1855.
79. Turnkunst, die deutsche, und die Ling-Rothsteinsche Gymnastik. Denkschrift des Berliner Turnraths. Berlin 1861.
80. **Angerstein u. Bär,** Gedenkbuch zur Erinnerung an das zweite allgemeine deutsche Turn- und Jubelfest in Berlin. Zwickau 1861.
81. **Rothstein, H.** Die gymnastischen Freiübungen nach dem System von P. H. Ling reglementarisch dargestellt. Berlin 1861.
82. **Petzke, L.** Der Turnunterricht an den höheren Unterrichtsanstalten. Berlin 1862. 4.
83. **Angerstein, W.** Anleitung zur Einrichtung von Turnanstalten für jedes Alter und Geschlecht. Berlin 1863.
83a. **Siegmund, Fr.** Das Turnwesen in der Mark Brandenburg mit vorzüglicher Berücksichtigung Berlins. Leipzig 1863.

5. Erziehungs- und Unterrichts-Anstalten.

Für Blinde, Taubstumme, Idioten.

84. **Zeune, A.** Bericht über die Blindenanstalt in Berlin. Daselbst 1815.
85. **Bürgers, Joh. Carl,** des früh Erblindeten Leben und Bildungsgeschichte, nebst dessen Anweisung zu zweckmäßiger Beschäftigung der Blinden. Von ihm selbst herausgegeben. Stralsund 1838.
86. **Hientzsch, J. G.** Ueber die Erziehung und den Unterricht der Blinden. Berlin 1851.
87. — Ueber die Erziehung und den Unterricht der Blinden, zugleich eine Nachricht über die Bildung eines Vereins zur Fürsorge für erwachsene Blinde ꝛc. Berlin 1854.
88. — Jahresbericht über das Blindenwesen im Allgemeinen, wie über die Blindenanstalten Deutschlands. Berlin 1854.
88a. Grundzüge des Reglements der Vereinsanstalt für erwachsene Blinde. Berlin 1852.

Digitized by Google

88b. Jahresberichte des Vereins zur Fürsorge für erwachsene Blinde vom Jahre 1852—58 (nicht weiter erschienen). Berlin 1853—1859.
88c. Nachricht von der Königlichen Blindenanstalt (Aufnahme-Bedingungen). Berlin 1855.
89. **Ahlemann.** Beschreibung des Taubstummen-Instituts zu Berlin. Berlin 1804.
90. **Eschke, E. A.** Das Taubstummen-Institut in Berlin. Das. 1806.
91. **Graßhoff.** Gründung einer Taubstummen-Gemeinde. Berlin 1820.
Saegert. Das Taubstummen-Bildungswesen in Preußen. (S. Bd. II. Archiv für Landeskunde ꝛc. Abth. VIII. Nr. 132.)
Ueber Behandlung der Idioten vergleiche: Den hygiciniske Congres. Kjöbenhavn. Juli 1858. Abth. XII. Nr. 11.)
92. **Brandes, G.** Dr. Der Idiotismus und die Idioten-Anstalten im Königreich Hannover. Hannover 1862.

Erziehung sittlich verwahrloster Kinder.

94. **Nistelhüber, J. B.** Ueber die Nothwendigkeit der Errichtung von Arbeits- und Erziehungs-Anstalten für sittlich verwahrloste Kinder. Stuttgart und Tübingen 1828. 4.
95. Jahresberichte des Vereins sittlich verwahrloster Kinder in Berlin, von 1826—1860. 4.
96. Bericht des Vereins zur Rettung verwahrloster Kinder in Königsberg. Das. 1830. 4.
97. **Andrae.** Ueber den Zustand der Schule des Arbeitshauses pro 1835 und 1836, nebst Bemerkungen über den Katechumenen-Unterricht. 4.
98. **Bölter, L.** Geschichte und Statistik der Rettungs-Anstalten für arme verwahrloste Kinder in Württemberg. Stuttgart 1845.

Kindergärten.

99. **Schulz, O.** Ueber Warteschulen oder Kinder-Bewahrungs-Anstalten. Berlin 1837.
100. **Alsleben.** Ueber die Klein-Kinder-Bewahrungs-Anstalten Berlin 1840.
102. **Winther, F.** Der Kindergarten. Berlin 1860.
104. Jahresberichte des Vereins für die (Louisenstädtische) Klein-Kinder-Bewahr-Anstalten Nr. 2, 3 u. 28. Berlin 1833.
105. Statut, erneuertes, des unter dem erlauchten Protectorate der Frau Prinzessin Albrecht von Preußen bestehenden Vereins für die auf der Friedrichsstadt errichtete Kleinkinder-Bewahr-Anstalt. Berlin 1837.
106. Jahresberichte über die erste Kleinkinder-Bewahr-Anstalt in der Rosenthaler Vorstadt. Nr. 1—7, 1835—1841.

Digitized by Google

107. Jahresberichte des Vereins für die Kinder-Warte-Anstalten Nr. 8, 9, 10, 11, 18, 20, 26. Berlin 1835.
108. Jahresberichte über die unter dem Protectorat Ihrer Durchl. der Frau Fürstin von Liegnitz stehenden Kleinkinder-Bewahr-Anstalt Nr. 15 (in der Linienstraße 54). Berlin 1836.
108a. Jahresberichte über die Kinder-Bewahr-Anstalt der Marien-Gemeinde. Berlin 1858 ꝛc.
109. Jahresberichte des unter dem Allerhöchsten Protectorate Ihrer Majestät der Königin-Wittwe Elisabeth von Preußen stehenden Vereins zur Beförderung der Kleinkinder-Bewahr-Anstalten Nr. 1—29, pro 1834—1862.
110. Erster Jahresbericht über die Einrichtung und den Zustand der Warteschulen in Hamburg. Das. 1831.
111. **Burdach.** Ueber Kleinkinder-Schulen überhaupt und in Königsberg insbesondere. 1842.

Volksschulen.

112. **Herzberg.** Ueber das Berliner Elementar-Schulwesen. (Progr. des Friedrich-Wilhelms-Gymn. 1819. XI. No. 228).
114. **Zerrenner, C. C. G.** Das Schulwesen Magdeburgs (and. Titel: Jahrbuch des Volksschulwesens. 1. Bd.) Magdeburg 1825.
115. **Neigebauer, J. F.** Das Volsschulwesen in den preußischen Staaten. Berlin 1834.
116. Reglement für die Verwaltung des Armen-Schulwesens bei der Schul-Deputation. Berlin 1838.
117. **v. Schmieden, C. C. F.** Das Elementar- und Bürgerschulwesen der Provinz Brandenburg. Leipzig 1840.
118. **Harkort, F.** Bemerkungen über die preußischen Volksschulen und ihre Lehrer. Hagen 1842.
119. Volksschule, nicht Volksschulen. Ansichten und Wünsche für das preuß. Volksschulwesen, von Euchariston. Glatz 1843.
120. **Böhm, C.** Die Petition des Berliner Lehrervereins für deutsches Volksschulwesen an den brandenburgischen Landtag. Essen 1843.
121. **Herrmann, M.** Die Zucht in der Volksschule. Karlsruhe und Freiburg. 1842.
122. Regulativ zur Constatirung des Schul- und Confirmanden-Unterrichts behufs der hiesigen Schuljugend und zur Bestrafung der Schulversäumnisse, nebst Instruction für die Schul-Commissionen vom 21. October 1844. Berlin 1845.
123. **Harnisch, W.** Der jetzige Standpunkt des preußischen Volks-Schulwesens. Leipzig 1844.
124. **Germanus.** Ueber die deutsche Volksschule. 2. Heft. Der Schulvisitator. Karlsruhe 1845.
125. **Diesterweg, A.** Ueber Inspection, Stellung und Wesen der neuen Volksschule. Essen 1846.
126. **Wander, K. F. W.** Offenes Sendschreiben an den Staats-Minister Eichhorn. 2. Aufl. Leipzig 1846.

Digitized by Google

127 **Niedergesäß, F. W.** Das Elementarschulwesen im preußischen Staate. Crefeld 1847.
128. **Dobschall, J. G.** Fingerzeige zur Fortbildung des Volksschulwesens. Liegnitz 1844.
129. **Judäe.** Ueber die Umgestaltung des Volksschulwesens. Berlin 1848.
130. **Gieseler, Th.** Ueber die gesetzliche Regelung der Volksschule in Preußen nach der Verfassung. Berlin 1860.
131. **Ebmeyer, O.** Die Preußische Elementarschule und ihre Lehrer. Frankfurt a. d. O. 1862.

Erwerbschulen.

132. Geschichte der im Jahre 1793 gegründeten Erwerbschulen in Berlin. Jubelschrift. Berlin 1843.
133. Jahresberichte über die Erwerbschulen 1—49.
134. Grundsätze, nach welchen die hiesigen Erwerbschulen eingerichtet sind. Berlin 1833.

Jüdische Schulen.

135. **Heinemann.** Rede bei Eröffnung der israelitischen Armen-Töchterschule. Berlin 1825.
136. Anzeige wegen Einweihung des neuen Lokals der jüdischen Gemeindeschule. 1826.
137. **Bergis, E. W.** Kunstloses aber wahres Wort zum Besten der heranwachsenden jüdischen Jugend. Breslau 1828.
137a. **Auerbach, B.** Ueber die gegenwärtige Einrichtung der jüdischen Gemeindeschule zu Berlin. Berlin 1832.
137b. — Die jüdische Gemeindeschule zu Berlin in ihrern ferneren Entwickelung. Berlin 1833.
138. Programm zu den öffentlichen Prüfungen der jüdischen Gemeindeschule von 1832—36.
139. Programm zur Prüfung der Zöglinge der jüdischen Gemeinde-Knabenschule pro 1838—50. Berlin.
140. Nachrichten von der jüdischen Freischule in Berlin. Berlin 1811—18.
141. Programm zur Prüfung der jüdischen Gemeinde-Mädchenschule pro 1843—50. Berlin 1850.

École de charité.

142. Mémoire historique pour le jubilé centenaire de la fondation de l'école de charité. Berlin 1847.

Digitized by Google

142a. Bericht über die École de Charité für das Jahr 1848 ꝛc. Berlin (o. J.).

143. **Erman.** Mémoire historique pur le jubilé de 50 ans de fondation de l'école de charité. Berl. 1797.

Parochial- und Privatschulen.

144. Reglement für die Privat-, Lehr- und Erziehungs-Anstalten zu Berlin. 1824.

145. Vorschrift für die Verwaltung und Beaufsichtigung der Parochial- und Privatschulen in Berlin. 1832.

146. Instruktion für die Vorstände der Parochial- und Privatschulen in Berlin. Berlin 1846.

147. Ueber den Zweck und die Einrichtung der Diewitz'schen Lehr- und Erziehungsanstalt. Berlin 1829.

148. Jahresbericht über die höhere Knabenschule des Oberlehrers Dr. Sachse am Leipziger Platz Nr. 9. pro

Höhere Töchterschulen.

149. **Küsel.** Bemerkungen über weibliche Bildung. Berlin 1845.

150. — Ueber Mädchenschulen des Bürgerstandes. Berlin 1849.

151. **Sprömberg.** Die höhere Töchterschule mit Rücksicht auf die in derselben zu übende Disciplin. Berlin 1858.

152. Jahresberichte über die Königl. Elisabeth-Schule pro 1829 bis 1831 und 1833. (Später mit der Königl. Realschule verbunden.)

153. Jahresberichte der ersten städtischen höheren Töchterschule pro 1852—63.

Höhere Volks- und Bürgerschulen. Realschulen.

154. **Fischer, E. G.** Ueber die zweckmäßigste Einrichtung der Lehranstalten für gebildete Stände. Berlin 1806.

155. **Spillecke, A. G.,** (Direktor.) Ueber das Wesen der Bürgerschule. Berlin 1822.

156. **Spillecke,** (Oberlehrer). Ueber den Erfolg des Unterrichts auf Privatschulen. Berlin 1850. 4.

Zimmermann, C. G. Kurze Auseinandersetzung der Lehrgegenstände, welche in den Plan für Bürgerschulen oder Real-Gymnasien aufgenommen werden können.
(Programm des Friedr.-Werd. Gymnasiums pro 1824. S. XI. Nr. 227,)

Digitized by Google

158. **Harnisch, W.** Die deutsche Bürgerschule. Halle 1830.
159. **Mager.** Die deutsche Bürgerschule. Stuttgart 1840.
160. **Nagel, C. H.** Die Idee der Realschule nach ihrer theoretischen Begründung und praktischen Ausführung. Ulm 1840.
161. — Reise-Erfahrungen über den gegenwärtigen Zustand des Realschulwesens in Deutschland. Ulm 1844.
162. **Kottinger, H. M.** Die höheren Volksschulen nach ihrer Organisation und Lehrmethode. Schaffhausen 1844.
163. **Dielitz, Th.** Bericht über die zweite Versammlung für deutsches Real- und höheres Bürgerschulwesen zu Mainz 1846. Berlin und Essen 1846.
164. **Grohnert, O. H.** Die Realschulen, Blicke aus der Gegenwart in die Zukunft. Berlin 1850.
(Jahresbericht der Louisenstädtischen höheren Stadtschule pro 1850. XI. Nr. 170.)

Mushacke, C. Die das preußische Realschulwesen betreffenden Gesetze und Verordnungen. Berlin 1851.
(Jahresb. der Königstädtischen Realschule pro 1851. XI. Nr. 170.)
166. **Wenzlaff.** Zur Verständigung über das Realschulwesen. Berlin 1856. 4.

Die Königliche Realschule zu Berlin.

167. Geschichte der königl. Realschule in den ersten 50 Jahren nach ihrer Stiftung.

Hecker, A. J. Nachtrag zu der Geschichte der Realschule in den ersten 50 Jahren nach ihrer Stiftung. Berlin 1798.
(S. Abthl. III. Nr. 263.)
168. Programme der Realschule von 1828—30, 1832—36, 1838 bis 1846, 1847—63. (Bis zum Jahre 1827 in den Programmen des Friedrich-Wilhelms-Gymnasiums mit enthalten. Vom Jahre 1853 ab unter dem Titel: Jahresberichte über die Königl. Realschule, Vorschule und Elisabethschule ꝛc.)

Die höheren Stadt- und Realschulen.

169 Verhandlungen über die Reorganisation der höheren Schulen. Berlin 1849.
170. Programme der Königsstädtischen Realschule pro 1843 u. s. w.
171. **Zinnow.** Die Entstehung und allmälige Organisation der Dorotheenstädtischen höheren Stadtschule bis zum 1. April 1840. Berlin 1843.
172. **Kleiber, L.** Dr. Geschichte der Dorotheenstädtischen Realschule während der ersten 25 Jahre ihres Bestehens. Berlin 1862.

Digitized by Google

173. Programme der Dorotheenstädtischen Stadtschule pro 1843 u. s. w.
174. **Grohnert, O. A.** Geschichte der Louisenstädtischen Realschule seit ihrer Gründung. Berlin 1843.
175. Programme der Louisenstädtischen Realschule pro 1843 u. s. w.
176. Programme der Stralauer Stadtschule. (Seit 1861 höhere Bürgerschule.) pro 1843 u. s. w.
177. **Judae.** Geschichte der Stralauer Stadtschule. Berlin 1843.
178. **Hartung, C.** Ein Blick in Schule und Haus, als Beitrag zur Geschichte der Stralauer Stadtschule.
(Jahresbericht der Stralauer Stadtschule pro 1860. XI. 176.)
179. — Die Reorganisation der Stralauer Stadtschule. Berlin 1860.
(Jahresbericht der Stralauer Stadtschule pro 1856. XI. 176.)
180. **Judae.** Ueber die Einrichtung der Stralauer Stadtschule. Berl. 1853.
181. — Ueber den Turnunterricht in der Stralauer Stadtschule. (Jahresbericht pro 1852. XI. 176.)
182. **Bohm, K. F. A.** Darstellung der inneren Einrichtung der wiederhergestellten neustädtischen Schule zu Thorn. Thorn 1817.
Nachricht von der gegenwärtigen Einrichtung des Thorn'schen Gymnasiums. Thorn 1818.
Geschichte des Thorn'schen Gymnasiums. Thorn 1819.
183. **Cauer, L.** Berichte über seine Erziehungsanstalt zu Charlottenburg pro 1828 u. 34. Berlin 1828—34.

Gewerbeschulen.

184. **Köhler, H. G.** Ueber die zweckmäßigste Einrichtung der Gewerbeschulen und polytechnischen Institute. Göttingen 1830.
185. **Preusker, K.** Bausteine. Andeutungen über Sonntags-, Real- und Gewerbeschulen ꝛc. und andere Förderungsmittel des Gewerbefleißes und allgemeiner Volksbildung. 3 Thle. Leipzig 1835.
186. **Jacobi, V.** Nachrichten über das Gewerbe-Schulwesen in Preußen. Leipzig 1842.
187. Bericht wegen Beschaffung eines Lokals für die Gewerbeschule zu Berlin. Berlin 1824.
188. Plan zur Begründung der Berliner Gewerbeschule vom 18. Aug. 1824.
189. Programme der Gewerbeschule von 1825—63.
190. **Klöden.** An die Eltern derjenigen Schüler, welche die Gewerbeschule besuchen. Berlin 1830.

Digitized by Google

Fachschulen.

191. **Küster, S. C. G.** Nachricht von der Entstehung und Einrichtung des königl. Seminars für Lehrer der unteren Volksschulen in Städten. Programm de 1805.
192. **Striez, F. L. G.** Nachricht von dem königl. Schullehrer-Seminar zu Potsdam. 1826.
193. Johannes-Stiftung, die evangelische, und das Johannes-Stift in Berlin. (Missionsschule.) Jahres-Nachrichten pro 1858—1862.
194. Nachricht von dem Zwecke und der inneren Einrichtung der königl. Handlungsschule in Berlin. (O. Druckort) 1803.
195. **Schultze, C. W. J.** Rede nach geschehener Aufnahme der Zöglinge der Handlung. Berlin 1824.
196. Einladungsschrift zur Prüfung der Zöglinge der öffentlichen Handels-Lehranstalt zu Berlin, den 3. April 1844.
197. Jahresberichte der Handelsschule zu Berlin pro 1853. ff.
198. **Uhde, A.** Die höhere technische Lehranstalt oder die technische Abtheilung des herzogl. Colegii Carolini zu Braunschweig. Braunschweig 1836.

Gymnasien.

Allgemeines.

198a. **Bernhardi, A. F.** Ueber die ersten Grundsätze der Disciplin in einem Gymnasium. Berlin 1811.
199. **Löbel, J. W.** Die Gymnasial-Bildung in ihrem Verhältnisse zur gegenwärtigen Zeit. Breslau 1821.
Spillecke, A. Ueber das Wesen der Gelehrtenschule. (Progr. des Friedr.-Wilh.-Gymnasiums de 1821. XI. Nr. 228.)
201. Zeitgeist, der, und die gelehrten Schulen. Berlin 1829.
202. Plan der künftigen Einrichtung der lateinischen Schulen und Gymnasien in Baiern. München 1829. 4.
203. **Bäumlein, W.** Ansichten über gelehrtes Schulwesen. Heilbronn 1841.
204. Einige Worte über den Sinn und Zweck unseres Gymnasial-Unterrichts. Jena 1841.
205. Philologie, die, und die Gymnasien. Berlin 1843.
206. **Beger, A.** Die Idee des Real-Gymnasiums für Freunde höherer und zeitgemäßer Bildung. Leipzig 1845.

Das Berlinische Gymnasium zum grauen Kloster.

207. **Dieterich, M. D.** Berlinische Kloster- und Schul-Historie. Berl. 1782.

Digitized by Google

Geschichte des Berlinischen Gymnasiums „Zum grauen Kloster." Berlin 1752.
(S. III. 241. Küster's A. u. N. Berlin II. Abthl.)

208. **Büsching, A. F.** Geschichte des Berlinischen Gymnasiums „Zum grauen Kloster." Berlin 1774. 4.

209. **Gedike, F.** Kurze Nachricht von der gegenwärtigen Einrichtung des Berlinisch-Köllnischen Gymnasiums.
(Progr. des Köllnischen Gymnasiums pro 1796. XI. 212.)

210. **Bellermann, J. J.** Rückblick auf die letzten 25 Jahre des grauen Klosters zu Berlin. Berlin 1828.

211. Drei anonyme Aufsätze des D. A. Benda über das Berlinische Gymnasium zum graven Kloster und die Verwaltung der Streit'schen Stiftung. Mit Anmerkungen von Fr. Bellermann. Berlin 1843.

212. Programme des Berlinisch-Köllnischen, nachher Berlinischen Gymnasii zum grauen Kloster pro 1775, 1783, 1788, 1794, 1796, 1797, 1801, 1804—63.

213. Programm zur Gedächtnißfeier der Wohlthäter des Berlinischen Gymnasii pro 1793—98 und 1804 u. s. w.

Das Cölnische Gymnasium.

Geschichte des Cölnischen Gymnasiums. Berlin 1752.
(S. III. Nr. 241. Küster's A. u. N. Berlin II. Abthl.)

214. Reden, gesprochen am 24. Juli 1813 im Hörsaale der Köln. Stadtschule bei der Einweihung der neuen Lehrzimmer der Anstalt. Berlin.

215. Geschichte, die ältere, des Cölnischen Gymnasiums bis zu seiner Vereinigung mit dem Berl. Gymnasium. Berlin 1825.

216. **Klöden, K. F.** Die Geschichte des Kölnischen Gymnasiums während seiner Vereinigung mit dem Berlinischen Gymnasium. Berlin 1826.

217. Bericht der Gymnasiarchen des Köln. Gymnasiums vom 21. Februar 1826 in Betreff dessen Einrichtung.

218. Schulfeier auf dem Köln. Real-Gymnasio beim Directoratwechsel. Berlin 1827. 4.

219. **August, E. F. D.** Kurze Nachricht über das Kölnische Real-Gymnasium in Berlin. 1828.

220. Programme des Köln. Gymnasiums von 1825—63 ff.

Französisches Gymnasium.

Geschichte des französischen Collegii (franz. Gymnasiums). Berlin 1752.
(S. III. Nr. 241. Küsters A. u. N. Berlin. Thl. II.)

Digitized by Google

221. **Ermann.** Mémoire historique sur la fondation du collège royal français à l'occasion du jubilé. 1789.
222. Discours prononcé par le directeur du collège royal français (Palmié) le jour de son installation. Programm de 1815. Berl.
223. Progamme des französischen Gymnasiums von 1815—63 ff.

Friedrich-Werdersches Gymnasium.

Geschichte des Friedrich-Werderschen Gymnasiums. Berlin 1752.
(S. III. Nr. 241. Küster's A. u. N. Berlin. Thl. II.)
224. **Gedicke, F.** Geschichte des Friedrich-Werderschen Gymnasiums. Programm zur Feier des 100jährigen Bestehens 1781; und mehrere andere bei dieser Feier erschienene Schriften.
Rambach. Rede bei der Einweihung des neuen für das Friedrich-Werdersche Gymnasium erkauften Schulgebäudes am 29. September 1800.
(Programm des Friedrich-Werderschen Gymnasii pro 1801.)
Zimmermann, C. G. Ueber den Einfluß der preußischen Regenten und der Staatsbehörden auf die Gründung und Verbesserung der öffentlichen Lehranstalten mit besonderer Rücksicht auf das Friedrich-Werdersche Gymnasium. Berlin 1827. (S. XI. Nr. 227.)
227. Programme des Friedrichs- oder Friedrich-Werderschen Gymnasii pro 1794—1803, 1805—6, 1809—11, 1813—15, 1818 bis 63.

Friedrich-Wilhelms Gymnasium.

228. Programme des Friedrich-Wilhelms Gymnasium von 1783, 90, 91, 1813, 14, 18—24, 25—30, 32—63.
229. **Spillecke, A.** Ueber die gegenwärtige innere Einrichtung des Königlichen Friedrich-Wilhelms Gymnasium und der Realschule nebst der damit verbundenen Töchterschule. Berlin 1823.

Friedrichs-Gymnasium und Realschule.

230. Jahresberichte des Friedrichs-Gymnasiums und Realschule zu Berlin pro 1859—63.

Joachimsthalsches Gymnasium.

231. Geschichte des Joachimsthaler Gymnasiums. Berlin 1752. (S. III. Nr. 241. Küster's A. u. N. Berlin. Thl. II.)

Digitized by Google

Kurze Nachricht von der zweiten Säcularfeier des Joachimsthalschen Gymnasii.
(Progr. de 1808. S. XI. Nr. 236.)

Uebersicht, kurze, der Geschichte des Joachimthal'schen Gymnasiums.
(Programm de 1824. XI. 236.)

235. Nachrichten, einige nähere, von der Gründung, früheren Einrichtung und den Schicksalen des jetzigen Joachimthal'schen Gymnasii bis zu seiner Vernichtung und Wiederherstellung. Berlin 1825. 4.

236. Programme des Joachimthal'schen Gymnasii von 1801, 1819 bis 1836. 1838. 1839. 1841—1863.

Wilhelms-Gymnasium.

237. Programm des Königlichen Wilhelms-Gymnasiums zu Berlin de 1861—1863.

6. Auswärtige Gymnasien.

238. **Roth, C. L.** Das Gymnasial-Schulwesen in Baiern zwischen den Jahren 1824 bis 1843. Stuttgart 1845.

239. Geschichte des akademischen Gymnasiums zu Danzig von Hirsch. Programm zur Einweihung des neuen Lehrgebäudes. Danzig 1837. 4.

240. Programme des Görlitzer Gymnasiums von 1809—1827. 4.

241. Geschichte des Gymnasiums zu Görlitz. (Extract aus der allgemeinen Schulzeitung de 1837.) 4.

242. **Fikenscher, C. C.** Das Gymnasium zu Nürnberg nebst Charakteristiken seiner Gründer. Nürnberg 1826. 4.

243. Programme des Gymnasiums zu Prenzlau von 1815 bis 1820. 4.

244. **Kirchner, C.** Die Verfassung und Lehreinrichtung des Gymnasiums zu Stralsund. Daselbst 1827. 4.

7. Die Universitäten.

245. **Meister, J. C. P.** Auch ein paar Worte zu dem Tagesgespräch über Universitäten. Frankfurt a. d. O. 1809.

246. Bemerkungen über die heutigen akademischen Verbindungen. Berlin 1824.

247. **Passow, C.** Beitrag zur Geschichte der deutschen Universitäten im XIV. Jahrhundert. Berlin 1836.
(Progr. des Joachimsthaler Gymnasiums pro 1836. XI. Nr. 236.)

Digitized by Google

248. **Gruppe, O. F.** Bruno Bauer und die akademische Lehrfreiheit. Berlin 1842.

Schubert, F. W. Zur Geschichte und Statistik der akademischen Studien und gelehrten Berufe in Preußen seit 1840. (S. Bd. II. Arch. f. Landeskunde ꝛc. Abthl. VIII. Nr. 132.)

250. **Erman.** Sur le projet d'une ville savante dans le Brandenburg. Prèsenté a Fréderic Guillaume le Grand. Berlin 1792.

251. **Koch, J. F. W.** Die preußischen Universitäten. Berlin 1839 bis 1840. 2 Thle.

---

252. Soll in Berlin eine Universität sein? Berlin 1808.

253. **Schmalz, F.** Rede bei der ersten Versammlung der Universität am 3. August 1811. Berlin.

254. **Köpke, R.** Die Gründung der königlichen Friedrich-Wilhelms-Universität zu Berlin. Berlin 1860.

255. Sacra Universitatis Litterariae Fridericae Guilelmae ante 50 annos institutae die 15. mens. Octobris anni 1860 celebrandra. Berolini.

256. Verzeichniß der Theilnehmer an der 50jährigen Jubelfeier der Universität 1860.

256a. Urkunden zur Geschichte der Jubelfeier der königlichen Friedrich-Wilhelms-Universität im October 1860. Im amtlichen Auftrage herausgegeben von Dr. Ferd. Ascherson. Berlin 1863.

---

257. **Lichtenstein, H.** Das zoologische Museum der Universität Berlin. 1808.

258. Verzeichniß, amtliches, des Personals und der Studirenden auf der Friedrich-Wilhelms-Universität zu Berlin von 1839 bis 1863.

259. Die Albertus-Universität zu Königsberg. Denkschrift zur 300jährigen Jubelfeier. Königsberg 1844.

Schaarschmidt, C. Kurzgefaßte Geschichte der Universität Bonn 1818—1855. (S. Bd. II. Arch. f. Landeskunde ꝛc. VIII. Nr. 132.)

260. Apologie der Universität zu London. (Ohne Druckort.)

8. Wissenschaftliche Lehrbücher.

261. **Heinsius, F.** Encyklopädisches Handwörterbuch für Wissenschaft und Leben, zum Schul- und Hausgebrauch. Berlin 1828.

Digitized by Google

262. **Heinstus, F.** Lebenskatechismus als Fruchtkeim zur Förderung deutscher Volkssittlichkeit für Stadt und Land. Berlin 1845.
262a. **Kohlrausch, Fr.** Chronologischer Abriß der Weltgeschichte für den Jugendunterricht. Elberfeld 1822. 4.

---

263. **Bernhardi, W.** Leitfaden beim Unterricht in der biblischen Geschichte und Bibelkunde. Potsdam 1842.
264. **Gerike, W.** Leitfaden für den Religionsunterricht. Cursus I. Berlin 1835.
265. **Strahlendorf.** Gründliche Anweisung zur Erlernung einer schönen und geläufigen Handschrift. Berlin 1857.
266. **Schmidt, P.** Das Naturzeichnen für den Schul- und Selbstunterricht. 4 Thle. Berlin 1828—1832. Mit Kupfern.
267. **Stbvesandt, G. C.** Anweisung zum Zeichnen der Säulen und Bogenstellungen. Berlin 1825.
268. Anleitung zur deutschen Stenographie oder Kurzschrift. Herausgegeben vom stenographischen Vereine in Berlin. Berlin 1847.
269. **Rahn.** Anleitung zur Rahm'schen Stenographie. Berlin 1849.
270. **Arends, L. A. F.** Vollständiger Leitfaden einer rationellen, ebenso leicht erlernbaren, wie sicher auszuführenden Stenographie oder Kurzschrift für Schulen und zum Selbstunterricht. Berlin 1860.
271. **Stolze, W.** Ausführlicher Lehrgang der deutschen Stenographie. Berlin 1860.

---

272. **Bock, J. H. D.** Ausführliches Rechenbuch über die vorzüglichsten niederen und höheren Geschäftszweige. 2 Bde. Berlin 1822. 4.
273. **Brennecke, W.** u. **Vogel, P.** Praktisches Rechenbuch für die unteren und mittleren Klassen der Gymnasien ꝛc. 1. Thl. Berlin 1837.
274. **Brennecke, W.** Antworten auf die Rechenaufgaben, welche in Brennecke und Vogels praktischem Rechenbuch enthalten sind. Berlin 1837.
275. **Ferbitz, C. W.** Anweisung zu den Rechnungsarten mit Brüchen. 2 Thle. Berlin 1822.
276. **Flohr.** Ueber Theilbarkeit und Reste der Zahlen. Berlin 1858. 4.
277. **Hartung, A.** Anleitung zum Gedankenrechnen. Berlin und Stettin 1816.
Heime, F. Aritmethische Untersuchungen.
(S. XI. Nr. 170. Jahresb. der Königsstädtischen höheren Stadtschule pro 1850.)
279. — Ueber relative Prim- und correspondirende Zahlen, primitive und secundäre Wurzeln und Decimalbrüche. Berlin 1860. 4.

Digitized by Google

280. **Kawerau, P. F. T.** Leitfaden für den Unterricht im Rechnen nach Pestalozzi. 2 Bde. Liegnitz u. Bunzlau 1821.
281. **Klöden, K. F.** Die vier Rechnungsarten und Casus der deutschen Sprache, in ihrer gegenseitigen Beziehung und ihrem Zusammenhange mit einigen anderen Verstandsvorrichtungen. (S. XI. Nr. 189. Progr. d. Gewerbeschule pro 1826.)
Müller. Ueber proportionale Kreispotenzen. Berlin 1844. (S. XI. Nr. 212 Jahresb. d. Berlinischen Gymnasiums p. 1844.)
283. **Röthig, O.** Dr. Ueber das Potenzial und die Anziehung eines homogenen Cylinders. Berlin 1861. 4.
284. **Zimmermann, C. G.** Anfangsgründe der Differenzial- und Integral-Rechnung aus der Theorie der Funktionen hergeleitet. 1 Thl. Berlin 1816. 4.
285. — G. L. Klügel's Anfangsgründe der Arithemetik, Geometrie und Trigonometrie. 6. Aufl. Berlin u. Stettin 1819.
286. **Zumpt, C. G.** Lateinische Grammatik. 2. Auflage. Berlin 1820.

---

287. **Brohm, K. F. A.** Phaedri Augusti Liberti fabularum Aesopiarum etc. cum Appendice fabularum. Mit Anmerkungen und einem vollständigen Wortregister für Schulen. Berlin 1817.
288. **Herrmann.** Neues französisches Lesebuch. Berlin 1831.
289. — Lehrbuch der französischen Sprache für den Schul- und Privatunterricht. Berlin 1832.

Digitized by Google

XII. Gesundheitspflege und Heilkunde.

Allgemeines.

1. **v. d. Hagen, Th. P.** Nachricht von den Medicinal-Anstalten und den medicinischen Collegiis in den preußischen Staaten. Berlin 1786. 4.
2. **Formey, L.** Versuch einer medicinischen Topographie von Berlin. Berlin 1796.
3. **Preuß, J. D. E.** Das königlich preußische medicinisch-chirurgische Friedrich-Wilhelms-Institut zu Berlin. Berlin 1819.
4. **Eck.** Rede zur Feier des 36. Stiftungstages des königlich medicinischen Friedrich-Wilhelms-Instituts. Berlin 1830.
5. **Rust, J. N.** Die Medicinal-Verfassung Preußens. Berlin 1838.
6. **Wollheim, H.** Versuch einer medicinischen Topographie und Statistik von Berlin. Mit einem Vorwort vom Medicinalrath Casper. Berlin 1844.
7. **Schmidt, J. H.** Die Reform der Medicinal-Verfassung Preußens. Berlin 1846.
8. Die medicinische Reform. Eine Wochenschrift Nr. 17, 18 u. 20 pro 1848. 4.
9. **Beer, J.** Die Mängel der preußischen Medicinal-Gesetzgebung mit besonderer Bezugnahme auf die Stadt Berlin. Berlin 1855.
10. **Esse, C. H.** Die Krankenhäuser, ihre Einrichtung und Verwaltung. Berlin 1857.
11. Den hygieinishe Congres i Kjöbenhavn July 1858. Kopenhagen 1858.

11a. **Casper, Joh. Ludw.** Vierteljahrsschrift für gerichtliche und öffentliche Medicin. Berlin 1860.

I. Medicinal-Polizei.

12. **Remer, W. H. G.** Lehrbuch der polizeilich-gerichtlichen Chemie. Helmstädt 1812.
13. **Nicolai, A. H.** Grundriß der Sanitäts-Polizei mit besonderer Beziehung auf den preußischen Staat. Berlin 1835.
14. — Die Medicinal- und Veterinair-Polizei. Berlin 1838.

14a. **Pappenheim, L.** Handbuch der Sanitäts-Polizei. 2 Bde. Berlin 1858—59.

Digitized by Google

1. Vorbeugungsmittel. Bäder. Bade-Anstalten ꝛc.

15. **Heydecker, F. W.** Beschreibung des Gesundbrunnens und Bades zu Freienwalde. Berlin 1795.
16. **Ascherson, F. M.** Beschreibung tragbarer Dampf-Apparate. Berlin 1831.
17. **Schneider, F. A.** Nachricht von der Einrichtung des patentirten Staubbad-Apparats. Berlin 1831.
18. **Debo, L. u. Grote, C.** Gemeinnützige Wasch- und Bade-Anstalten. Bericht an das königliche Ministerium des Innern in Hannover. Hannover 1862.
19. **Gneist.** Ueber öffentliche Bade- und Wasch-Anstalten besonders in England. Ein Vortrag. Berlin o. J.
20. Bains et Lavoirs publics. Paris 1850. 4.
21. **Schmidt, Ch. H.** Die öffentlichen und privatlichen Wasch-, Bleich- und Bade-Anstalten Frankreichs und Englands. Weimar 1853.
22. **Behrend, F. J.** Die öffentlichen Bade- und Wasch-Anstalten, ihr Nutzen und Ertrag. Berlin 1854.
23. **v. Nußdorf, E.** Diätetischer Haus- und Brunnen-Almanach für 1856. Berlin 1856.

2. Entfernung schädlicher Einflüsse.

24. **Baylies, D. W.** Nachricht über die Pocken-Inoculation zu Berlin. Aus dem Englischen von J. G. Krünitz. Dresden 1776.
25. **Riecke, V. A.** Ueber den Einfluß der Verwesungsdünste auf die menschliche Gesundheit und über die Begräbnißplätze in medicinisch-polizeilicher Beziehung. Stuttgart 1840.
26. **Magnus, A.** Ueber das Flußwasser und die Cloaquen größerer Städte. Berlin 1841.
27. **Kleist, F. W.** Betrachtungen über die schädlichen Wirkungen arsenikhaltiger Farben auf den menschlichen Organismus und in sanitäts-polizeilicher Beziehung überhaupt. Berlin 1854.
28. **Fischer, O.** Die neugebauten Wohnungen und deren Gefahren für ihre Bewohner. Ein Beitrag zur Gesundheitspflege und Sanitätspolizei. Göttingen 1855.
(S. a. Dagoumer, Ueber die Gefahr neuerbaute Häuser zu frühzeitig zu beziehen. VIII. 307.)
29. Belehrung, allgemein faßliche, über die Kennzeichen und Verhütung der Hundswuth. Berlin 1829.

3. Schriften über die Cholera.

30. Verschiedene Schriften in Fol., über die Cholera und zwar:

Digitized by Google

a. Instruction für die Königlichen Contumaz-Beamten vom 1ten Juni 1831.
b. Instruction über das bei der Annäherung der Cholera, sowie über das bei dem Ausbruche derselben in den königl. preuß. Staaten zu beobachtende Verfahren vom 1. Juni 1831.
c. Anweisung über das Desinfections-Verfahren bei den aus Gegenden, wo die Cholera herrscht, kommenden Reisenden, Waaren und Thieren vom 1. Juni 1831.
d. Heilmethode der Cholera durch den königl. Kreis-Physicus Dr. Leviseur. Lobsens 1831.
e. Andeutungen über die ärztliche Behandlung der Cholera-Kranken in dem königl. Cholera-Lazareth zu Danzig durch Dr. Sinogowitz, vom General-Stabs-Arzt der Armee ꝛc. Dr. von Wiebel. Berlin 1831.

31. Vorläufige Bestimmungen für den Fall des Ausbruchs der Cholera in Berlin vom 28. Juni 1831.
32. Verordnung über das Verfahren bei der Annäherung und dem Ausbruche der Cholera in Berlin vom 23. August 1831.
33. Die Cholera morbus, oder kurze und deutliche Anweisung, sich gegen die Ansteckung dieser Krankheit zu schützen. Berlin 1831.
34. Anweisung über die Bereitung und Anwendung des Chlors als Schutzmittel gegen Ansteckung durch Choleragift. Berlin 1831.
35. **August, C. F.** Luftfeuchtigkeit und Cholera. Ein meteorologischer Beitrag zur allgemeinen Charakteristik dieser Krankheit. Berlin 1831. 4.
37. Berliner Cholera-Zeitung. Herausgegeben vom Medicinal-Rath J. C. Casper. Vom 24. September bis 27. December 1831. 4.
38. **Hahnemann.** Sicherste Heilung und Ausrottung der asiatischen Cholera. Leipzig 1831.
39. **Hawkins, J. J.** Das amerikanische arzneihaltige Dampfbad als Schutzmittel gegen Ansteckung und als das schnellste, kräftigste und sicherste Heilmittel der Cholera sowie als ein erprobtes Mittel zur Wiederherstellung oder Belebung verminderter Lebenskräfte, nach eigener Erfahrung dargestellt. Berlin 1831.
40. Ueber die Cholera, mit besonderer Rücksicht auf deren Heilung durch einfache Hausmittel. Nach einem schriftlichen Aufsatze des kaiserlich russischen Professors Dr. Wilkuschewski. Berlin 1831.
41. Cholera-Zeitung, herausgegeben von den Aerzten Königsbergs. Vom 6. August bis 28. September 1831. 4.
42. **Reich, G. C.** Die Cholera in Berlin, mit Andeutungen zu ihrer Abwehr und sicheren Heilung. Berlin 1831.
43. **Riecke, V. A.** Mittheilungen über die morgenländische Brechruhr. 2 Bde. Stuttgart 1831.
44. **Sachs, A.** Tagebuch über das Verhalten der Cholera in Berlin vom 14. September bis 31. December 1831. Berlin. 4.
45. Eine Sammlung verschiedener kleiner Schriften über die Cholera. 2 Bde.

Digitized by Google

Bd. I. 1. Anweisung zur Erhaltung und Verhütung der Ansteckung bei etwa eintretender Cholera-Epidemie. Berlin 1831.
2. Kurze Anweisung zur Erkenntniß und Heilung der Cholera. Berlin 1831.
3. Vorläufige Bestimmungen ꝛc.
4. Belehrung für Nichtärzte ꝛc.
5. Tagebuch eines Geistlichen während der Cholera-Pest zu Saratow an der Wolga. Berlin 1831.
6. Beweisführung, daß die Häusersperre als Abwehrungsmittel gegen die Verbreitung der asiatischen Cholera nicht nützt, von Dr. H. Messerschmidt. Naumburg 1831.
7. Sicherste Heilung und Ausrottung ꝛc.
8. Ueber die Cholera ꝛc.
9. Die Erkenntniß und Behandlung der asiatischen Cholera. Zum Gebrauch für Wundärzte, auf höhere Anordnung verfaßt von Dr. A. Andreae. Magdeburg 1831.
10. Wie hat man sich vor der Cholera zu schützen ꝛc. von Dr. E. Horn und Stadt-Physikus Dr. W. Wagner. Berlin 1831.

Bd. II. 11. Bericht über die öffentlichen und privaten Schutz-Maßregeln, welche in den Jahren 1812—14 in der Türkei und in Rußland gegen Ansteckung durch die Orientalische Pest mit unzweifelhaftem Erfolge angewendet worden sind, von Hempel. Oranienburg 1831.
12. Das weingeistige Dampf-Bad ganz besonders in Beziehung auf die Cholera dem Städter und Landmann empfohlen von Dr. Hempel. Berlin 1831.
13. Beschreibung tragbarer Dampfbad-Apparate zur Abwehrung der Cholera von Dr. F. M. Ascherson. Berlin 1831.
14. Ueber Chlor- und Chlorkalk, deren Nutzen, Bereitung und Anwendung in Beziehung auf die Cholera von Dr. F. Hempel. Berlin 1831.
15. Anweisung über die Bereitung und Anwendung des Chlors als Schutzmittel ꝛc. von Dr. Wöhler. Berlin 1831.
16. Das amerik. arzneihalt. Dampfbad ꝛc.
17. Instruction für die Sanitäts-Behörden und für das bei den Contumaz-Anstalten verwendete Personale. Hannover 1831.
18. Ueber die Natur, die Ursachen der Cholera ꝛc.
19. Sammlung Kaiserlich Russischer Verordnungen zur Verhütung und Unterdrückung der Cholera. Aus dem Russischen übersetzt von J. A. E. Schmidt. Nebst einer Vorrede von J. C. A. Clarus. Leipzig 1831.

46. **Searle, R.** Ueber die Natur, die Ursachen und die Behandlung der Cholera. Aus dem Englischen. Berlin 1831.
47. **Sertürner, F.** Dringende Aufforderung an das deutsche Vaterland in Beziehung der orientalischen Brechruhr. Göttingen 1831.
48. **Siemerling, F.** Entschleierung der Cholera, nebst Beweisen ihrer Nicht-Contagiosität. Hamburg 1831.
49. **v. Stosch, A. W.** Die Frage über Contagiosität und Nicht-Contagiosität der asiatischen Cholera. Berlin 1831.
50. Freimüthige Beleuchtung des Benehmens der Berliner verordneten Contagionisten in Bezug auf die Cholera. Altenburg 1832.

Digitized by Google

51. Einiges über die Cholera. Sendschreiben des Präsidenten Rust an den Freiherrn A. v. Humboldt. Berlin 1832.
52. **Vetter, A.** Beleuchtung des Sendschreiben des Präsidenten Rust an A. v. Humboldt in Betreff der Cholera. Berlin 1832.
53. **Lieber, G.** Die Cholera im neuen Hospitale zu Berlin. Berlin 1832.
54. Verhandlungen der physikalisch-medizinischen Gesellschaft zu Königsberg über die Cholera. 2 Bde. Königsbergs 1832.
55. **Loyers v. Norive, Frhrr.** Ansichten und Beobachtungen aus der älteren und neueren Zeit über die Cholera. Berlin 1833.
56. Berliner Gesundheits-Zeitung. Herausgegeben von A. Vetter. Vom 1. October 1832 bis 31. März 1834. 3 Bde. 4.
56a. **Burdach, K. F.** Belehrung für Nichtärzte über die Verhütung der Cholera. Im Auftrage der Sanitätskommission verfaßt. Königsberg 1831.
57. **Müller, E.** Mittheilungen über die Cholera-Epedemie zu Berlin im Jahre 1850, in statistischer und sanitätspolizeilicher Beziehung. Berlin o. J.
58. **Brauser, H.** Statistische Mittheilungen über den Verlauf der Cholera-Epidemien in Preußen. Mit acht Tabellen. Berlin 1862.

II. Heilkunde.

59. **Rust, J. N.** Die egyptische Augenentzündung unter der königlichen Besatzung in Mainz. Berlin 1820.
60. **Seyfart, G.** Verhütung und Heilung der Lungenschwindsucht. Berlin 1846.
61. **v. Rußdorf, E.** Populäre Vorträge zur Förderung der Gesundheitskultur. Berlin 1854.
62. — Lehrbuch der Gesundheitspflege. Erlangen 1857.
63. — Eubiotik. Entwickelung und Kultur der menschlichen Kräfte. 2 Bde. Erlangen 1860.
64. — Die Diätetik. Bearbeitet für gebildete Frauen. Berlin 1854.

---

65. Lehrbuch der Geburtshülfe zum Unterricht für die Hebeammen in den preußischen Landen. Berlin 1815.
66. **Dieffenbach, J. T.** Anleitung zur Krankenwartung. Berlin 1832.
67. **Staas, W.** Die preußischen Apothekergesetze mit sämmtlichen Ergänzungen und Erläuterungen für den praktischen Gebrauch zusammengestellt. Berlin 1858.
68. Königlich preußische Arznei-Taxe. Berlin 1833.

Digitized by Google

III. Heil-Anstalten.

69. **Virchow, R.** Zur Geschichte des Aussatzes, besonders in Deutschland, nebst einer Aufforderung an Aerzte und Geschichtsforscher. 5 Artikel in einem Bande. Berlin 1859—1860.
70. **Esse, C. H.** Die Krankenhäuser, ihre Einrichtung und Verwaltung. Berlin 1857.
Neumann, S. Die Krankenanstalten im preußischen Staate. (Siehe Abth. VIII. Nr. 132. Archiv f. Landeskunde. Bd. 5.)

---

71. Jahresbericht über das klinisch-chirurgisch-augenärztliche Institut der Universität Berlin. Berlin 1832. 4.

---

72. **Eller, J. T.** Nützliche Anmerkungen über Krankheiten ꝛc., welche in der hiesigen Charité vorgefallen, nebst Beschreibung ꝛc. derselben. Berlin 1730.
Hufeland, C. W. Nachricht von dem Zustande des Krankenhauses der Charité im Jahre 1801. Berlin 1802.
73. **Esse, C. H.** Geschichtliche Nachrichten über das königliche Charité-Krankenhaus zu Berlin. Berlin 1850.
(Siehe Abth. III. 263 Nr. 5.)
74. — Das neue Krankenhaus der jüdischen Gemeinde zu Berlin in seinen Einrichtungen dargestellt. Berlin 1861.

---

75. **Berend, H. M.** Bericht über sein gymnastisch-orthopädisches Institut in Berlin. Berlin 1842. 4.

---

76. **Stein, Th.** Das Krankenhaus der Diakonissen-Anstalt „Bethanien" zu Berlin. Berlin 1850.

---

77. **Roller, C. F. W.** Grundsätze für Errichtung neuer Irren-Anstalten, insbesondere der Heil- und Pflege-Anstalten bei Aschern im Großherzogthum Baden. Karlsruhe 1838.
78. Denkschrift, den Zustand der Irren-Abtheilung in der königlichen Charité-Heil-Anstalt und die Nothwendigkeit des Neubaues einer Irren-Heil- und Pflege-Anstalt für die Residenzen Berlin und Potsdam, betreffend. Berlin 1842.
79. **Andrae.** Geschichte des Irren- und Arbeitshauses zu Berlin. Berlin 1844. (Auszug aus der größeren Schrift.)
Dasselbe als Manuscript. Mit Zeichnungen.
80. Ueber das öffentliche Irrenwesen in der Schweiz. St. Gallen und Bern 1846.

Digitized by Google

81. **Wallis.** Entwurf zum Neubau einer Provinzial-Irren- und Pflege-Anstalt für die Kurmark Brandenburg. Mit drei Plänen. Berlin 1846.
82. **Esquiros, A. u. Weil, E.** Die Irrenhäuser, Findelhäuser und Taubstummen-Anstalten in Paris. Stuttgart 1852.
83. **Laehr, H.** Ueber die gegenwärtige Umgestaltung der hiesigen Irrenpflege. Berlin 1853.
84. **Seifert, G.** Die Irren-Heil-Anstalt in ihren administrativen, technischen und therapeutischen Beziehungen. Leipzig und Dresden 1862.
85. Statuten der unter dem Protectorat Ihrer Majestät der Königin stehenden Kinder-Heilanstalt in Berlin. Berlin 1842.
87. Jahresberichte des unter dem Allerhöchsten Protectorate Ihrer Majestät der Königin (Wittwe) stehenden Elisabeth-Kinder-Hospitals 1844 ff.

---

88. **Müller, C. L.** Die Bewährung der Wasserkur. Magdeburg 1843.
89. **Zoczeck, C.** Triumph der Heilkunst mit kaltem Wasser. Leipzig 1836.
80. Jahresberichte des Vereins der Wasserfreunde. (Wasser-Heil-Anstalt.) Berlin.

---

91. **Martens, A. C.** Das Hamburger Kurhaus und dessen Einrichtungen. Hamburg 1822. 4.
92. Krankenhaus, das Hamburgische allgemeine. Hamburg 1848. 4.
93. **Meier, D. E.** Die neue Krankenanstalt in Bremen. Bremen 1850.

Digitized by Google

XIII. Städte- und Gemeinde-Verfassung und Verwaltung.

1. Allgemeines.

1. **Hüllmann, K. D.** Städtewesen des Mittelalters. 4 Theile. Bonn 1826—29.
2. **Rauschnick.** Das Bürgerthum und Städtewesen der Deutschen im Mittelalter. 3 Thle in 1 Bd. Dresden 1829.
3. **Reichard, H. G.** Historisch-politische Ansichten u. Untersuchungen betreffend die Frage von der praktischen Ausbildung der städtischen Verfassungen in Deutschland. Leipzig 1830.
4. **Baurmeister, C.** Die Communal-Republik, oder der Geist einer guten Gemeinde-Verfassung Kiel 1838.
5. **Reichard, H. G.** Statistik und Vergleichung der jetzt geltenden städtischen Verfassungen in den monarchischen Staaten Deutschlands. Altenburg 1844.
6. **Weiske, J.** Sammlungen der neueren deutschen Gemeinde-Gesetze. Leipzig 1848.
7. Organ für deutsches Gemeindewesen. Leipzig 1850.
8. **Küchler, F. A.** Gesichtspunkte zur Reform der deutschen Gemeindeordnungen mit vergleichender Beurtheilung der verschiedenen Gesetzgebungen. Gießen 1851.
9. Monatsschrift für deutsches Städte- u. Gemeindewesen. Jahrg. 1855—1861. 13 Bände. Frankfurt a. O.
   Diese Schrift ist fortgesetzt unter dem Titel:
9a. Deutsche Gemeinde-Zeitung. Wochenschrift für deutsches Gemeinde- und Staats-Verwaltungswesen. Herausgegeben von Dr. H. Stolp. Berlin 1862 ꝛc.

2. Preußische Städte- und Gemeinde-Verfassung.

10. Städte-Ordnung, die preußische, vom 19. Nov. 1808. Nebst Instruction für die Stadtverordneten. Berlin.

Digitized by Google

11. **Rumpf, J. D. F.** Der preußische Communalbeamte, oder die preußische Städteordnung mit den Ergänzungen. Berlin 1821.
12. **v. Raumer, F.** Ueber die Preußische Städte-Ordnung. Leipzig 1828.
13. **Streckfuß.** Ueber die preußische Städteordnung. Beleuchtung der Schrift des Herrn v. Raumer. Berlin 1828.
14. Bemerkungen, praktische, über die Schrift: Preußische Städte-Ordnung von Herrn v. Raumer und über die Beleuchtung dieser Schrift von Hrn. Geh. Ob.-Reg.-Rath Streckfuß. Mannheim 1828.
15. — Zur Rechtfertigung und Berichtigung meiner Schrift über die preußische Städte-Ordnung. Leipzig 1828.
16. **Perschke.** Versuch einer Metakritik der Kritik der H. H. v. Raumer, Streckfuß, Horn, Wehnert und Thiel über preuß. Städte-Ordnung. Leipzig 1859.
17. **Horn, K. F.** Sendschreiben an den Hrn. Bürgermeister Perschke, veranlaßt durch dessen Metakritik der Kritiken über die preuß. Städte-Ordnung. Königsberg 1829.
18. **Horn, C. F.** Die preußische Städte-Ordnung, verglichen mit dem Entwurfe zu einem neuen Communal-Gesetze in Frankreich. Königsberg 1829.
19. Stadtverordnete, der, seine Pflichten und Befugnisse. Berlin 1829.
20. Städte-Ordnung, die preußische, vom 19. November 1808. Ausgabe von 1830.
21. Städte-Ordnung, die preußische, mit den Declarationen vom 4. Juli 1832. Berlin 1833.
22. Städte-Ordnung, revidirte, für die preußische Monarchie vom 17. März 1831. Berlin.
23. **Jancke, J. L. Th.** Abhandlung über preußisches Communalwesen und denkwürdige vaterländische Gesetze und Einrichtungen. Jahrgang 1 und 2. Potsdam 1833 und 1835. 2 Bde.
24. **Blumenschein, J. C.** Was ist Kämmerei u. Bürger-Vermögen, und wem gebührt die Nutzung? Quedlinburg und Leipzig 1840.
25. **Blumenschein, G.** Alphabetische Zusammenstellung aller in der Städte-Ordnung vom 17. März 1831 enthaltenen Bestimmungen. Quedlinburg und Leipzig 1840.
26. **v. Rönne, L.** Die preußischen Städte-Ordnungen mit ihren Ergänzungen und Erläuterungen. Breslau 1840.
27. **Streckfuß, K.** Die beiden preußischen Städte-Ordnungen verglichen. Berlin 1840.
28. **Floda, K.** Geschichte, Vergleichung und Kritik der beiden Städte-Ordnungen. Breslau 1844.
29. **Benda, D. A.** Katechismus f. wahlberechtigte Bürger Preußens, oder Geist und Bedeutung der Städte-Ordnung von 1808. Berlin 1843.

Digitized by Google

30. Communal-Monatsschrift, allgemeine preußische. Posen 1844.
31. **v. d. Heyde, W. G.** Das Stadt-Bürgerrecht. Eine Sammlung bezüglicher Verordnungen. Magdeburg 1845.
32. Städte-Ordnung, die, vom 19. November 1808, ergänzt und erläutert von E. Zimmermann. Dresden 1846.
33. **Buhl, L.** Die Gemeinde-Verfassung der östlichen Provinzen des preußischen Staats und der Rheinprovinz. Leipzig 1846.
34. Entwurf, der ministerielle, einer Gemeinde-Ordnung für den preußischen Staat, geprüft von dem permanenten Ausschusse des Vereins zum Schutze des Eigenthums und zur Förderung des Wohlstandes aller Volksklassen. Berlin 1848.
35. **Fischer.** Hilfsbuch für Beamte ꝛc. oder die Gemeindeordnung vom 11. März 1850. Breslau 1850.
36. Städte-Ordnung vom 30. Mai 1853.
37. **Gräff, H.** Die Städte-Ordnung für die sechs östlichen Provinzen des preuß. Staates nebst den sie ergänzenden Gesetzen ꝛc. Berlin 1853.
38. **Hübner.** Die Städteordnung für die 6 östlichen Provinzen der Monarchie vom 30. Mai 1853 ꝛc. Berlin 1854.
Dasselbe. 2. Auflage vom Jahre 1859.
39. **Mascher.** Die städtische Communal-Verfassung oder der städtische Communal-Beamte Preußens. Potsdam 1859.
40. Entwurf einer Städte-Ordnung und die Commissionsberichte des Abgeordneten- und Herrenhauses dieserhalb 1861 und 1862. Quart.

Berlin. Allgemeines.

41. Stadtverordneten, die, zu Berlin an ihre Mitbürger über die waltung ihrer Communal-Angelegenheiten. Berlin 1817.
42. Stadtverordneten, die ꝛc. an ihre Mitbürger ꝛc. Berlin 1819.
42a. Stadtverordneten, die, ꝛc. an ihre Mitbürger ꝛc. Berlin 1822.
43. Stadtverordneten-Wahlen. Berlin 1832.
44. Rede des Vorstehers Desselmann bei Einführung der neuen Stadtverordneten am 2. Sept. 1833.
44a. Stadtverordneten, die, von Berlin über die wichtigsten Gegenstände der Communal-Verwaltung in den letzten drei Jahren. Berlin 1836.
45. Bericht über die Verwaltung der Stadt Berlin in den Jahren 1829—1840 und 1841—50. Herausgegeben von den städtischen Behörden. Berlin.
46. Verhandlungen der Stadtverordneten-Versammlung zu Berlin vom 8. Februar bis 7. Juni 1849. 1 Bd. 4.
46a. Geschäftsordnung für die Stadtverordneten zu Berlin vom 3. April 1856.

Digitized by Google

47. Communal-Blatt der Haupt- und Residenzstadt Berlin. Jahrg. 1860 ff.

Plenum des Magistrats.

48. Anweisung zum Geschäfts-Verfahren beim Plenum des Magistrats vom 3. Januar 1820. Berlin.
49. Regulativ über das Geschäftsverfahren für den Magistrat in Berlin vom 14. Juli 1834. Fol.
50. Geschäfts-Verfahren beim Plenum des Magistrats zu Berlin vom 24. Juni 1836.
51. Ordnung, welche bei Einführung der Geistlichen in den Kirchen-magistratualischen Patronats zu beobachten ist, vom 14. December 1832.
52. Ordnung, welche bei der Wahl der Geistlichen zu den Kirchen-magistratualischen Patronats und bei deren Einführung zu beoachten ist, vom 26. December 1836. Berlin.
53. Instruktion für die Mitglieder des Magistrats-Collegii als Gewerks-Assessoren, vom 28. Juni 1834. Mit Anhang.
54. Instruktion für das Verfahren bei Kassen-Revisionen vom 4. Juni 1836. Fol.
55. Instruktion zu einer vom 1. Januar 1852 ab einzuführenden Veränderung der Buchführung und des Revisionsgeschäfts bei der Stadt-Haupt-Kasse zu Berlin. Berlin 1851.

55a. Dienst-Instruktion für die Stadt-Haupt-Kasse zu Berlin. Berlin 1854.

56. Instruktion für die Magistrats-Executoren vom 16. Januar 1835. Berlin.
57. Sammlung von Instruktionen für städtische Beamte und Deputationen. Fol.
58. Instruktion für die Feuerherren des Magistrats vom 20. Juni 1821.

Deputationen ꝛc.

59. Eintheilung der Stadt-Bezirke mit dem Verzeichniß der Bezirks-Vorsteher und deren Stellvertreter. Berlin 1825. Fol.
60. 31. Instruktion für die Bezirks-Vorsteher von 1820. 22. 30. 45. 52.
61. Instruktion für die Stadt-Bau-Deputation vom 16. März 1846. Berlin 1846.
62. Geschäfts-Reglement für die Deputation zur Verwaltung des Gesinde-Belohnungs-Fonds, vom 17. Februar 1830.
63. Regulativ für das Geschäftsverfahren der Schul-Deputation des Magistrats zu Berlin. Berlin 1857.
64. **Sachs, S.** Ideen zur Vertheilung der Einquartirung in einer großen Stadt. Berlin 1813.
65. Uebersicht der Einquartirungs-Verhältnisse der Residenz Berlin. Das. 1833.

Digitized by Google

66. Instruktion für das Einquartierungs- und Billet-Amt vom 26. März 1825.
67. Instruktion für die Servis- und Einquartierungs-Deputation des Magistrats über das Verfahren bei unrichtigen Miethsangaben, vom 11. April 1828.
68. Instruktion für die Servis-Verordneten vom 26. März 1825 und 11. December 1846.
69. Instruktion für die Haus- und Mieths-Steuer-Buchhalterei vom 24. Juli 1824.
70. Instruktion für die Haus- und Mieths-Steuer-Kasse, auch Sublevations-Kasse, vom 24. Juli 1824 und 19. September 1835.
71. Instruktion für die Billet-Diener, wegen des ꝛc. Ausmiethens der Einquartierung, vom 5. Februar 1823.
72. Instruktion für die zur Dienstleistung bei der Servis- und Einquartierungs-Deputation commandirten Gensd'armen, vom 22. Januar 1835.
73. Instruktion für den Executor der Servis- und Einquartierungs-Deputation, behufs der executiven Einziehung der Haus- u. Mieths-Steuer, vom 22. Januar 1835.
74. Instruktion für die Billet-Diener, wegen Einziehung der Steuern, vom 12. Juni 1824.
    Desgleichen vom 11. Februar 1843. 2 Ex.
75. Instruktion für das Geschäft des Wiegens außerhalb der gewöhnlichen Rathswaagen von 1824 und 1843.
    Rathswaage-Tarif vom 1. Juni 1823.
    Instruktion für das Geschäft des Wollwiegens zur Zeit des Berliner Wollmarkts, vom 29. März 1823.
    Instruktion für die Waagenmeister in den Rathswaagen zu Berlin vom 4. Januar 1823.

Stadthaushalt. Steuern. Etats- und Kassenwesen.

76. **v. d. Heyde, G. W.** Communal-Steuer- und Communal-Verwaltungs-Ordnung. Magdeburg 1838.
77. **Blumenschein.** Die Communal-Steuern in den Städten. Nach den Städte-Ordnungen. Quedlinburg u. Leipzig 1840.
78. **v. d. Heyde.** Verpflichtung zur Uebernahme von Communal-Lasten und Abgaben. Zusätze zur Communal-Steuer- und Verwaltungs-Ordnung. Magdeburg 1845.
79. **Thamm, G.** Anleitung zur praktischen Kenntniß des Communal-Kassen- und Rechnungswesens und der darauf Bezug habenden Gegenstände in den Königl. Preußischen Staaten. Schweidnitz 1851.
80. **Schimmelpfennig, F. G.** Die Communal-Abgaben in Städten und Landgemeinden der preußischen Staaten. Berlin 1850.
81. Ueber die 1822 veränderte Erhebung des Haus-Serviſes, der Miethssteuer und des Nachtwachtgeldes.

Digitized by Google

82. Baufreiheits-Reglement für die Stadt Berlin vom 9. Juli 1824.

Nachweisung, wie die jährlichen Ausgaben der Berliner Communal-Verwaltung vom Jahre 1828 gegen das Jahr 1805 sich verhalten. Berlin. (S. III. 263 Nro. 14.)

Uebersicht, statistische, von der Bevölkerung der Haupt- und Residenzstadt Berlin in den Jahren 1829—1830 und von den Communal-Einnahmen und Ausgaben derselben. Berlin 1831. (S. III. 263. Nr. 13.)

83. Reglement über die Einführung einer Hunde-Steuer in Berlin. 1830.

84. Reglement über die Erhebung der Hunde-Steuer in Berlin, vom 16. Juni 1847.

85. Resultat der über den Communal-Haushalt von Berlin stattgefundenen commissarischen Erörterungen. Berlin 1832.

86. **Neumann, G. W.** Die preußische Gesetzgebung über die Heranziehung der Staatsdiener zu den Gemeinde-Lasten. Berlin 1840.

87. Verwaltungsberichte des Magistrats zu Berlin pro 1854—1855, 1855—56, 1856—57, 1857—58, 1858—59 ꝛc.

89. Etats für die Stadt-Haupt-Kasse der Residenz Berlin pro 1856. 1857. 59. 62. 62. 63.

Gemeinde-Verwaltung anderer preußischer Städte.

90. Drei-Berichte des Ober-Bürgermeisters Horn über die städtische Verwaltung in Königsberg von 1815—1820.

91. **Albrecht.** Darstellung aus dem eilfjährigen Geschäftsleben als Stadtrath zu Königsberg in Pr. Berlin 1821.

92. Gutachten der Stadtverordneten zu Spandow über die Verwaltung der Stadt. Berlin 1821.

93. **Benzenberg, J. F.** Die Gemeinde-Ausgaben der Städte Düsseldorf, Elberfeld, Koblenz, Trier, Berlin und Paris. 1833.

94. — Die Gemeinde-Ausgaben der Städte Düsseldorf, Elberfeld, Barmen, Cöln, Bonn, Coblenz, Trier, Aachen, Münster, Kreutznach, Minden, Arnsberg und Dortmund. Bonn 1835.

95. Gemeinde-Verwaltung in Mühlhausen für die Jahre 1846. 1847 und 48.

95a. **Ueber.** Die Statuten der Stadt Breslau. Das. 1832.

96. **Letwald, F.** Breslau's Stadthaushalt. Beitrag zur Würdigung der Erfolge der preußischen Städte-Ordnung. Leipzig 1835.

97. Bericht über die Kämmerei Verwaltung der Stadt Breslau für die Jahre 1841 und 1842. Desgl. 1847. 48. u. 49.

97a. Bericht über die Verwaltung
a. der Gewerbe-, Handels- und Kommunikations-Abgaben,
b. des Activ- und Passiv-Wesens,
c. der Communal-Steuer-Deputation
der Stadt Breslau für die Jahre 1843—46. Breslau 1847.

Digitized by Google

98. Etats der Stadt-Gemeinde Posen pro 1852.
99. Verwaltungsbericht des Magistrats zu Brandenburg a. H.

Die ländliche Gemeinde Verfassung.

101. **Lette.** Die ländliche Gemeinde- und Polizei-Verfassung in Preußens östlichen und mittleren Provinzen. Berlin 1848.
102. **v. Rönne, L.** Die Gemeinde-Ordnung und die Kreis-Bezirks- und Provinzial-Ordnung für den Preußischen Staat, nebst dem Gesetze über die Polizei-Verwaltung. Brandenburg a. H. 1850.
103. **v. Hertzberg, Frhr.** Geschäfts-Instruktion für die ländlichen Orts-Obrigkeiten. Berlin 1858.

3. Gemeinde-Verfassung außerpreußischer Staaten und Städte.

103a. Sammlung der Städte- und Gemeinde-Ordnungen in Bayern, Sachsen, Würtemberg, Baden und Kurhessen. 4.
104. **Lappenberg, J. M.** Säcularfeier der bürgerlichen Verfassung Hamburgs. Hamburg 1838. Fol.
105. **Buek, F. G.** Handbuch der Hamburgischen Verfassung und Verwaltung. Hamburg 1832.
106. **Westphalen, N. A.** Hamburgs Verfassung und Verwaltung. 2 Bde. Hamburg 1841.
107. Gemeinde-Ordnung f. die Herzogthümer Anhalt-Dessau und Anhalt-Köthen. Köthen 1846. Angebunden:
Entwurf einer Gemeinde-, Kreis- und Provinzial-Ordnung. Berlin 1849.
Entwurf nebst Grundzügen einer Gemeinde-Ordnung; historisch und kritisch beleuchtet von Fr. Wülffing. Düsseldorf 1849.
108. **Smith, L.** Bibliothéque de l'administration Française. Paris und Strassbourg 1862.
Tom. I. Traité de l'administration communale (1861.)
Tom. II. Traité des établissements de bienfaisance. par Jules de Lamarque. (1862).
109. Collection officielle des ordonnances de Police depuis 1800—1844. 4. tom. Paris 1844—45.
110. **Say, H.** Etudes sur l'administraton de la ville de Paris et du département de la Seine. 1846.
111. Tableau synoptique présentant les résultats du compte rendu par le Receveur de la ville d'Anvers. Anvers 1846. 4.
112. Rapport sur l'administration et la situation des affaires de la ville d'Anvers. Anvers 1847.
113. Rapport sur l'administration et l état de affaires des la ville de Bruxelles 1845. 1846. 4. 1847. 4.
114. Ville de Bruxelles. Compte des Récettes et des Dépenses de l'exercice 1846.
115. Budget de la ville de Bruxelles 1847. 4.

Digitized by Google

XIV. Technologie.

1. Allgemeines.

1. **Hübner, J.** Curieuses und Reales Natur-, Kunst-, Berg-, Gewerk- und Handlungs-Lexikon. 6. Aufl. Leipzig 1731.
2. **Jacobson, K. G.** Technologisches Wörterbuch, herausgegeben von D. L. Hartwig, fortgesetzt von G. E. Rosenthal. 8 Theile. Berlin u. Stettin 1781—95. 4.
3. Verhandlungen des Vereins zur Beförderung des Gewerbefleißes in Preußen von 1822—1826 und 1834—1862. 4.
4. **Weber, H.** Zeitblatt für Gewerbetreibende und Freunde der Gewerbe. Fortgesetzt von C. F. A. Hartmann. 7 Bände. Berlin 1828—34.
5. **Hillardt, F. K.** Der Gewerbsmann. Technologischer Vorunterricht für Alle, welche den Werth und die Vorzüge der Gewerbestände richtig zu schätzen, die Arten der Urproducenten, Manufacturisten und Handelsleute nach ihren Leistungen zu kennen wünschen, und durch die Wahl eines Gewerbes glückliche Menschen werden wollen. Prag 1839.
6. Berliner Gewerbe-Industrie- und Handels-Blatt. Herausgegeben von A. F. Neukrantz und F. A. Metzke. Von October 1841 bis 1846. 13 Bde. Berlin.
7. Polytechnisches Archiv. Herausgegeben von C. F. N. Mendelssohn. 6. Jahrgang. Berlin 1842. 4.
8. Polytechnische Bücherkunde, oder beurtheilendes Verzeichniß der vorzüglichsten Bücher über Chemie, Technologie ꝛc. 3 Ausg. Nürnberg 1841.

2. Bauwesen.

9. Bau-Taxe oder Benennung sämmtlicher Baustücke, welche bei einem Hausbau vorkommen, nebst Preisen. Berlin 1755. Fol.
10. **Jachtmann.** Abhandlungen von den Stubenöfen aus Kacheln, Stein und Eisen. 3 Hefte. 1794.
11. **Gilly, D.** Handbuch der Landbaukunst. 2 Bde. Berlin 1797 und 1798. 4.

Digitized by Google

12. Kurze Anleitung, auf welche Art Blitzableiter an den Gebäuden anzubringen sind. Berlin 1798.
13. **Baucks, J.** Abhandlung über die Mühlenwerke. A. d. Englischen von C. G. Zimmermann. Berlin 1800.
Familienhäuser, ausgeführte. (S. VIII. 756.)
14. **Michelotti, F. D.** Hydraulische Versuche. Uebersetzt von C. G. Zimmermann, mit Anmerkungen von Eytelwein. Berlin 1808. 4.
15. **Trieft, A. F.** Grundsätze zur Anfertigung richtiger Anschläge, welche die Landbaukunst in sich begreift. 3 Bde. Berlin und Leipzig 1809—1815.
16. **Karsten, F. C. L.** Hundt's Methode, Landgebäude wohlfeil zu erbauen. Liegnitz 1811.
17. **John, J. F.** Ueber den Kalk und Mörtel. Gekrönte Preisschrift. Berlin 1819.
18. **Herrlich, C.** Anleitung zum Bau des russischen Stubenofens. Berlin 1821. 4.
19. **Meißner, P. F.** Die Heizung mit erwärmter Luft. 2. Auflage. Wien 1823.
20. Beschreibung der Gesundheits- und Ersparungs-Oefen, unter dem Namen der neuen Mainzer Oefen bekannt. Frankfurt a. M. 1827. 4.
21. **Büttner.** Ueber Holzersparung, nebst Anweisung zur Anlegung holzersparender Oefen, Kamine und Kochheerde. Berlin 1830.
22. **v. Schöning, A.** Versuch einer feuersicheren und wohlfeilen Bedachung ländlicher Gebäude. Berlin 1830. 8.
23. **Preuß, A. E. L.** Ueber evangelischen Kirchenbau. Breslau 1837.
23a. **Strack, J. H.** Ueber die Anlage von Armen-Versorgungs-Anstalten. Bei Gelegenheit des in Berlin zu errichtenden Nikolaus-Bürger-Hospitals. Berlin 1838.
24. Die Kunst, Holz zu ersparen, von einem Sachkundigen. Hanau 1838.
25. Practische und theoretische Anwendung des Asphalts von Neuschatel, von J. v. L. Frankfurt a. M. 1838.
26. Anweisung zum Bau der Dorn'schen Lehmdächer. Chemnitz 1838. 8.
27. **Lincke.** Der Bau der flachen Dächer unter Benutzung des Lehms ꝛc. Braunschweig 1840.
28. **Nust.** Ueber Holzersparung im Allgemeinen und Anlegung holzersparender Stuben- und Kochöfen. Quedlinburg und Leipzig 1840.
29. **v. Lyncker, Baron.** Gesundheit und Geld gewonnen durch richtige Luftbenutzung in den Gebäuden. Breslau 1841.
30. **Meerfels, C. G.** Anleitung zum Bau zweckmäßiger und holzersparender Stubenöfen und Feuerungs-Apparate. Magdeburg 1841.

Digitized by Google

31. **d'Arcet, J. P. J.** Muster-Abtritt. Aus dem Französischen. Weimar 1843.
32. **Menzel, C. A.** Die Feuergefährlichkeit unserer heutigen Bauten. Eisleben 1843. 8.
33. Ueber die Heizung mit erwärmter Luft. Marienwerder 1845.
34. **Gaiser, J.** Darstellung praktischer Erfahrungen in Errichtung zweckmäßiger Kochheerde ꝛc. Mit 8 Tafeln. Basel 1845.
35. **Prochnow.** Anleitung zur Kunst, Wohnungen und Wirthschaftsgebäude aus reinem Sande und wenig Kalk zu bauen. Greifenhagen 1847.
36. Plans and Suggestions for Dwellings Adapted to the Working Classes etc. London 1856.
37. **Luis, G.** Beschreibung des Entwurfes eines Musterbaues eines öffentlichen Wasch- und Badehauses. Hamburg 1851.
38. **Burn, R. S.** Practisches Handbuch der Ventilation oder Lüftung von Gebäuden ꝛc. Leipzig 1851.
39. **Boudin, J. Ch. M.** De la Circulation de l'eau considérée comme moyen de chauffage et de Ventilation des édifices publics. Paris 1852.
39a. — Nouvelles Etudes sur le chauffage, la Réfrigeration et la Ventilation des édifices publics. Paris 1853.
39b. **Morin, Arthur.** Études sur la Ventilation. 2 Vol. Paris 1863.
40. Entwürfe zu Kirchen-, Pfarr- und Schulhäusern. 72 Tafeln mit erläuterndem Texte. Herausgegeben von der Ober-Bau-Deputation. Potsdam 1852. (Gr. Med.)
40a. **Schinz, C.** Die Wärme-Meßkunst und deren Anwendung zur Construction von Apparaten für die Industrie und für häusliche Bedürfnisse. Nebst einem Compendium von Zahlenresultaten und Formeln und einem Atlas mit 35 gravirten Tafeln in Folio. Stuttgart 1858.
41. **Pettenkofer.** Ueber den Luftwechsel in Wohngebäuden. München 1858.
42. Zeitschrift des Architecten- und Ingenieur-Vereins f. das Königreich Hannover. Hannover 1859. Band V.
43. **Stehlin.** Der eigentliche Werth und die Ursachen der vorkommenden Werthlosigkeit des Asphalts als Baumaterial. Wien 1860.
44. **Artmann, F.** Allgemeine Bemerkungen über Ventilation. Prag 1860.
45. **Wolpert, A.** Prinzipien der Ventilation und Luftheizung. Braunschweig 1860.
46. **Wolff, H.** Technische Entwickelung der Grundsätze zur Abschätzung von Stadtgebäuden. Berlin 1861.
47. **Schinz, C.** Die Heizung und Ventilation in Fabrikgebäuden und die Einrichtung von Trocknungs-Apparaten, nebst 1 Bd. Tafeln in 4. Stuttgart 1861.
48. **Lauterburg, Fr.** Die Verwendung der unveränderlichen wasserdichten Mineralmasse. Berlin 1861.

Digitized by Google

49. **Förster's** Bauzeitung. Jahrgang 1860—61.
50. **Fleischinger, A. F. u. Becker. W. A.** Der Backstein-Rohbau in seinem ganzen Umfange. Berlin 1862.
51. **Funck u. Rasch.** Pläne der neuen Irrenanstalten zu Göttingen und Osnabrück. Hannover 1862.
52. **Aßmann, G.** Grundrisse für städtischen Wohngebäude. Mit Rücksicht auf die für Berlin geltende Bau-Ordnung. Berlin 1862.
53. **Ninghoffer, C.** Lehre vom Hochbau mit einem Atlas, enthaltend 32 Figurentafeln. Brünn 1862.
54. **Degen, L.** Der Bau der Krankenhäuser mit besonderer Berücksichtigung der Heizung und Ventilation. Nebst 1 Band Karten. München 1862.

54a. **Baukunde, allgemeine.** Berlin 1863. Thl. I. Die Baumaterialien-Lehre von B. Grüber.

55. **Erbkamm, G.** Zeitschrift für Bauwesen Herausgegeben unter Mitwirkung der Kgl. technischen Bau-Deputation des Architekten-Vereins. Berlin 1862 ꝛc.

55a. **Maillard, V.** et Callet, F. Monographie des Halles Centrales de Paris. Paris 1863. Fol.

3. Ackerbau. Gartenbau. Forstwirthschaft.

56. **Suckow, L. J.** Einleitung in die Forstwirthschaft. Jena 1776.
57. **Beneckendorf.** Kleine ökonomische Schriften. 2 Bde. Berlin 1784—86.
58. **Hennert, C.** Ueber den Raupenfraß und Windbruch in den preußischen Forsten 1791—94. Berlin 1797. 4.
59. **Thiele, A. B.** C. A. Hausen's Darstellung des Weinbaues und des mit einheimischen Weinen getriebenen Handels. Berlin 1798.
60. **v. Burgsdorf.** Forsthandbuch. 3 Aufl. 2 Thle. 1800—5.
61. **Pfeil, W.** Die Forstgeschichte Preußens bis 1806. Leipzig 1839.
62. Instruktion, wonach die Holzkultur in den königl. preuß. Forsten betrieben werden soll. August 1814. Berlin.
63. **Röver, F.** Ueber den Obstbau im Freien. Halberstadt 1820.
64. **Bechstein.** Forstbotanik oder Naturgeschichte der deutschen Holzgewächse. 4. Aufl. Gotha 1821.
65. Verhandlungen des Vereins zur Beförderung des Gartenbaues in den königl. preuß. Staaten von 1824—58. 26 Bde. 4. Dann unter dem Titel:
    Wochenschrift f. Gärtnerei und Pflanzenkunde. Herausgegeben von Dr. K. Koch und G. A. Fintelmann. 2 Bde. Berlin 1859.
    Und ferner unter dem Titel·
    Wochenschrift des Vereins zur Beförderung des Gartenbaues in den königl. preußischen Staaten für Gärtnerei und Pflanzenkunde. Redigirt von Dr. K. Koch für 1860—62. Berlin.

Digitized by Google

66. **v. Türck, W.** Ueber den Seidenbau, nebst Anleitung zu dessen Betreibung. Potsdam 1825. 2 Ex.
67. **Bolzani, A.** Wegweiser zum Seidenbau für Nord-Deutschland und insbesondere für Preußen. Berlin 1831.
68. **v. Bülow-Rieth.** Neue Beobachtungen über die Nonne Phalaena Monacha. Stettin 1831.
69. **Raschi, C. G.** Der Fruchtgarten. Frankfurt a. O. 1833.
70. **Kühne, F. W.** Anweisung zum Weinbau und zur Weinbereitung. Berlin 1839.
71. **Ramlow, J. C.** Seidenzucht u. Maulbeerbaum. Berlin 1840.
72. — Gedanken zur Wiederbelebung des vaterländischen Seidenbaues. Cöslin 1841.
73. Anweisung, gründliche praktische, zur Anbauung gesunder, wohlschmeckender, reichhaltigen Ertrag liefernder Kartoffeln. Wittenberg 1847.
74. Verzeichniß von den Büchern, Zeitschriften ꝛc. der Bibliothek des Vereins zur Beförderung des Gartenbaues zu Berlin. Berlin 1852.
75. **Schulz, C. F.** Gründliche Anleitung für Maulbeerbaumzucht u. Seidenbau. Berlin 1854.
76. **Ratzeburg, S.** Die Waldverderber und ihre Feinde. Berlin 1860.

4. Hauswirthschaft.

77. **Steiner, C. F. C.** Wasserwärmer oder Vorrichtung zur Erwärmung vielen Wassers mit wenig Brennstoff. Weimar 1823 4.
78. Aufsatz über Gründung von Holzspar-Vereinen. 4. Mühlhausener gemeinnütziges Unterhaltungsblatt Nr. 35 de 1840.
79. **Mayer, J. B.** Der Torf in seiner Wichtigkeit für Deutschland. Coblenz 1841.
80. **Rößler, H.** Ueber die Anwendung des Dampfes zur Reinigung der Wäsche. Darmstadt 1841. 12.
81. Die Wäsche keine Arbeit mehr, oder die neu erfundene Dampfwäsche, von E. H. Erfurt 1841. 16.

Digitized by Google

XV.

Landkarten, Pläne, Kupferstiche etc.

I. Berlin.

A. Pläne und Ansichten der ganzen Stadt.

B. Pläne und Ansichten einzelner Theile der Stadt.

1. Pläne (1—8).
2. Sammlung von Ansichten (9—14).
3. Einzelne Ansichten:

Das Schloss und seine Umgebungen (15—30).
Der Platz am Opernhause und die Linden (31—56.)
Monbijou (57—62).
Prinzliche Palais (63—64).
Kirchen (65—75).
Oeffentliche Gebäude (76—89).
Brücken (90—95).
Thore (96—100).

C. Architektonische Risse.

1. Königliche Schlösser (1—11).
2. Kirchen (12—32).
3. Oeffentliche Gebäude (33—51).
4. Privatgebäude (52—73).
5. Brücken und Thore (74. 75.)

D. Denkmäler mit Einschluss monumentaler Särge (1—29).

E. Intérieurs. Sehenswürdigkeiten. Trachten. (1—25.)

F. Portraits von Berlinern. (1—16.)

G. Ereignisse in Berlin:

1. Festlichkeiten (1—27).
2. Unglücksfälle (28—38).
3. Strassenleben und Volksbelustigungen (39—44).
4. Hinrichtungen (45—52).
5. Mannigfaltiges (53—62).

Digitized by Google

H. **Umgegend von Berlin.**
1. Pläne von Berlin mit Umgegend (1—10).
2. Pläne und Ansichten einzelner Theile der Umgegend.
   a. Thiergarten (1—14).
   b. Weichbild von Berlin und die nächsten Dörfer (15—30).
   c. Königl. Schlösser auf dem platten Lande im viermeiligen Umkreise von Berlin (31—42).

II. **Pläne und Ansichten einzelner Theile des preuss. Staates.**

A. **Mark Brandenburg** mit Einschluss der Altmark (1—3).
Charlottenburg (4—19).
Potsdam und Umgegend (20—104).
Andere Orte der Mark (105—177).

B. **Pommern** (1—5).

C. **West- und Ostpreussen** (1—14).

D. **Schlesien** (1—24).

E. **Provinz Sachsen** (1—14).

F. **Westphalen und Rheinprovinz** (1—11).

G. **Ehemals zum preussischen Staate gehörige Orte** (1—6).

III. **Pläne und Ansichten nicht-preussischer Orte** (1—11).

IV. **Landkarten** (1—14).

V. **Das Regentenhaus.**
Stammbäume, Portraits und Bilder.

VI. **Geschichtliches.**

VII. **Mannigfaltiges:**
Portraits (1—4).
Missgeburten und Aehnliches (5—8).
Statuen und Gemälde (9—12).
Antiquitäten und Siegel (13—21).
Uniformen (22—38).
Titelblätter (29—37).
Unerklärtes (38 etc.).

Digitized by Google

I. Berlin.

A. Pläne und Ansichten der ganzen Stadt.

1. Berlin in den Jahren 1640 und 1842. Lth. v. Lösch. (Aus Fidicin's Berlin).
2. Grundriss der .... beyden Städte Berlin und Cölln a. d. Spree, um 1650, (der Memhardt'sche Plan aus Merian's Topographie d. M. Brandenburg.)
3. Ein Plan der Berlinischen Festungswerke. Christ. Kauxdorff Inven. Handzeichnung aus dem letzten Viertel des 17. Jahrhunderts.
4. Residentia Elect. Brandenburgica, del. et ... aeri inc.... J. B. Schultz. 1688. 2 Exemplare, davon eins auf Leinwand.
5. Residentia Elect. Brandenburgica, ... delin. et aeri incidit ... J. B. Schultz. 1688. (Reduction des grossen Schultz'schen Plans ad. 4, aus Küster's A. u. N. Berlin.)
6. Berlin im Jahre 1688. F. Jättnig sculps. (Reduction des grossen Schultz'schen Plans ad 4, aus dem Berl. Kalender für 1820).
7. Berolinum Residentia Elect. Brandenb. M. madderstegh pinx. A. oldenburg sculp. 1699.
8. Der ... Stadt Berlin Nordliche Seite 1717. A. M. Wernerin delin. G. P. Busch sculp. et excud. Berol.
9. Ansicht Berlins im J. 1717. Stürmer delin. C. F. Thiele sculp. (Aus dem Berl. Kalender für 1822.)
10. Berolinum. Berlin. J. Chr. Haffner excud. B. V. (um 1720).
11. Berolinum. Berlin. Fr. B. Werner Urb. delin. Th. Scheffler ornam. inv. et del. Chr. Fr. Lottes sculps. M. Engelbrecht excud. A. V. (nach 1720).
12. Plan von der kgl. Residenzstadt Berlin. Plan de la ville de Berlin, fait par ... Busch. 1723. G. Dusableau delin.
13. Neuer Comtoir Kupffer-Calender auf das Jahr 1729 oder 1735 oder 1740. Mit einer Ansicht von Berlin.
14. Berlin ... verfert. u. verlegt von T. C. Lotter, Geogr. in Augsburg (um 1735).
15. Grund-Riss der ... Residentz Berlin. J. Fr. Walther, delin. G. P. Busch sculp. Apud J. B. Schmidt. Berol. 1737. 2 Exempl.
16. Plan und Prospect der ... Stadt Berlin etc. J. Fr. Walther delin. Berol. 1737. G. P. Busch sculp. Berol. 1738. Mit vielen Ansichten von Gebäuden und Denkmälern. 4 Bl.

Digitized by Google

17. Die . . . Stadt Berlin. Entw. v. Waltern in Berlin 1737, und nach dem grossen Original in diesem kleinen Form gebracht und herausgegeben von Homann Erben.
18. Berolinum. Berlin. F. B. Werner del. J. G. Ringlin sc. M. Engelbrecht exc. A. V. colorirt (um 1740).
19. Receptions-Schein für den Kaufmann Woltersdorff. Mit einer Ansicht der Stadt und Börse. J. G. Schmidt del. et sculps. Berol. 1743.
20. Plan de la ville de Berlin . . . Reduit . . . d'après le Plan . . . levé . . . par . . . le Feld Marcomte de Schmettau. Approuvé par l'Acad. Royal des sciences. A Berl. et à Amsterd. chez le Sr. Neaulm, libr. 1757.
21. Plan de Berlin levé par le Gén. Smettau. A Paris chez le Sr. le Rouge, Ing. Géogr. du Roy. 1788. (Die Jahreszahl 1788 ist nachgedruckt, der Plan in der That nur eine kleine Copie des grossen Schmettau'schen Planes von 1748).
22. Plan de Berlin. Dess. par Therbu, Lieut. Ingen. Gravé par G. Tischbein. (Mit dem eingetragenen Angriff der Oesterreicher und der Russen von 1757 und 1760). (Nach 1760.)
23. Grund-Riss der Kgl. Resid.-Stadt Berlin, zum bequemeren Gebrauch für Fremde eingerichtet (um 1770)
24. Grundriss der Kgl. Resid.-Stadt Berlin (um 1770).
25. Neuer geometrischer Plan der . . Stadt Berlin. Verlag J. C. Lotter in Augsburg (um 1772).
26. Neuer geometrischer Plan der . . . Stadt Berlin. Auf Veranstaltung der Königl. Akademie der Wissenschaften verfertigt im J. 1772 von J. C. Rhoden A. G. renovirt, 1783. F. G. Berger sen. sculps. Berol. 1772. (2 Exempl.)
27. Grundriss der . . . Stadt Berlin im Jahre 1786, von neuem zusammengetragen und gestochen durch D. F. Sotzmann. Berlin u. Stettin bey F. Nicolai. (3 Exempl.)
28. Grundriss der . . . Stadt Berlin 1789, von neuem angefertigt durch E. L. v. Oesfeld. E. Jäck sculp. (2 Exempl., das eine mit, das andere ohne die „Nachweisung der Strassen" etc.)
29. Grundriss der . . . Stadt Berlin. Im J. 1793 von neuem angefertigt durch E. L. v. Oesfeld. Berlin, bey F. Nicolai.
30. Grundriss der Stadt Berlin. Im J. 1798 von neuem angefertigt durch D. Fr. Sotzmann. Berlin, bey W. Oehmigke d. J.
31. Grundriss von Berlin. C. Serrurier sc. 1799.
32. Vue du Berlin, prise du côté du Voigtland. Porte Rosendahl, dess. par J. Rosenberg (Ende des 18. Jahrhunderts).
33. Berlin von Mittag. 2 Ausgaben, die eine in 2 Exempl., (um 1800.)
34. Berlin vom Morgen. 2 Ausgaben, die eine in 2 Exempl., (um 1800.)
35. Grundriss der . . . Stadt Berlin, nach der vom Königl. Policeydirectorio veranstalteten neuen Bezeichnung der Strassen und Plätze im Jahre 1800. Zusammengetragen von D. F. Sotzmann, gest. v. E. Jättnig in Berlin 1806. Zu haben bei W. Oehmigke d. J. Buchdl. in Berlin.
36. Grundriss von Berlin, herausgegeben von S. Sachs, gestochen von F. Jättnig jun. 1812.
37. Grundriss der . . . Stadt Berlin. 1804 gez. von Fr. Julius in Berlin, 1804 gest. von C. Jättnig in Berlin, bey Oemigke, d. J. Buchdl.
38. Neuester Grundriss von Berlin, herausgegeben von D. G. Reymann. Potsdam 1807, gest. von Stein.
39. Grundriss von Berlin, von J. C. Selter. S. Schropp. 1843.

Digitized by Google

40. Situationsplan der . . . Stadt Berlin mit nächster Umgebung, im Maafsstabe $^1/_{6250}$, in 9 Bl., von Sineck. Verl. von S. Schropp. Berlin 1856, im Etui auf Leinwand.

B. Pläne und Ansichten einzelner Theile der Stadt.

1. Pläne.

1. Plan des Heil.-Geist-Viertels in Anno 1700 und 1720. J. Fr. Walther delin. G. P. Busch sculp. (Aus Walther's Geschichte der Garnisonkirche).
2. Designatio und Benennung der Strassen in den Vorstädten der Residentzien auf Cölnischer Seite. 1712. (Handzeichnung).
3. Plan der Abgebrannten Petrikirche in Berlin nebst denen darumb belegenen Abgebrannten Häusern, gez. Gerlach. (Handzeichnung).
4. Grundriss desjenigen Theiles der Stadt Cöln, in welchem die . . . 1730 abgebrannte Petrikirche gestanden hat. (Aus Reinbeck's Petrikirche).
5. Situation am Stadtgraben dem Jägerhofe gegenüber (um 1740). Ms.
6. Grundriss des Beauvry'schen Hauses und der Adjacenten in der Niederwallstrasse. (Mitte des 18. Jahrhunderts). Ms.
7. Grundriss des Pontonhofes unter den Linden und den Adjacenten. (Mitte des 18. Jahrhunderts.) Ms.
8. Plan von die Ehemalige Mundische, anjetzo Tarriga'sche Mühle und Garten. (Am Schiffbauerdamm und der Panke). Ms.

2. Sammlung von Ansichten.

9. 13 Kupfer, nach den Stridbeck'schen Prospecten der Königl. Bibliothek (aus dem Berliner Kalender auf 1820, 1821, 1822, nämlich: *a.* Der churfürstliche Lustgarten und die Schlossfreiheit im Jahre 1690. L. Wolf del. Jügel sc. — *b.* Der Lustgarten im Jahre 1690, vom Schlosse angesehen. — *c.* Der Lustgarten im Jahre 1690, von der Orangerie . . . angesehen. — *d.* Der Schlossplatz im Jahre 1690, von der Breitenstrasse angesehen. — *e.* Die Lange Brücke und das Schloss im Jahre 1690, von der jetzigen Burgstrasse angesehen. — *f.* Der Vorhof des churfürstlichen Schlosses im Jahre 1690. — *g.* Die Linden-Allee im Jahre 1690. — *h.* Die Brüderstrasse im Jahre 1690. — *i.* Die Spandauerstrasse im Jahre 1690. — *k.* Die Petrikirche im Jahre 1690. — *l.* Die Gertraudenkirche im Jahre 1690. — *m.* Das Jägerhaus auf dem Werder im Jahre 1690. H. St. del. J. sc. — *n.* Das Leipziger Thor im Jahre 1690.
10. Eigentliche Abbildung und Prospecte derer Kirchen, Paläste, prächtigen publiquen Gebäuden und Statuen, so in der . . . Stadt Berlin anzutreffen, verlegt von M. Seutter, kays. Geograph in Augspurg. Accurata Delineatio etc. Anjezo in Verlag bey T. C. Lotter, Geograph in Augsburg (1738—1739).
11. Der Schleuenschen Prospecte 2tes Blatt. J. D. Schleuen sculp. (1739).
12. Ein Blatt mit 15 Ansichten Berliner Gebäude (Pendant zu den Seutter'schen Prospecten. 1760—1770).

Digitized by Google

13. Recueil des Prospects . . . de Berlin (Dessiné et gravé à Berlin par J. Rosenberg en 1773—1785). I. Livraison . . . à Berlin chez J. Morino et Comp. 1786. 20 Ansichten, nämlich: *a.* Vue du château du côté du Levant, avec une partie du grand pont et la Statue Equestre de Guillaume le Grand. — *b.* Passage du chateau à la ville neuve avec l'Arsenal, le Palais du Prince Royal, celui du Prince Henry, la Maison d'Opera et la promenade de la Ville neuve etc. — *c.* Vue de la Rue dite la Mauer-Strasse ainsi de l'Eglise Bohêmienne, prise sur côté de l'Eglise de la Sainte Trinité. — *d.* Vue de la place d'Armes prise du Côté de la ville Neuve, en passant par le Pont des Chiens avec l'Eglise du Dome, la vieille Bibliotheque et une partie du Chateau, et l'Eglise St. Marie dans l'éloignement. — *e.* Vue du Marché de l'Hopital et de la petite Eglise St. Gertrude. — *f.* Vue et Perspective d'une partie de la Rue du Cloitre avec la Tour de l'Eglise Cathrédrale. — *g.* Vue de la maison de l'Opera, du vieux pont et des environs. — *h.* Eglise Catholique St. Hédwige vue par derriere, de la rue Françoise, avec le Palais du Prince Henry, dans l'éloignement. — *i.* Vue du Marché de Hack prise de la Rue d'Orangebourg, avec le Pont de Spandow, et l'Eglise St. Marie dans l'éloignement. — *k.* Vue du Marché de Hack, du pont de Spandau, de l'Eglise Sophie dans l'éloignement, prise du Côté de la nouvelle Rue de Frédéric. — *l.* Vue de la Place de l'Opera, et de la Nouvelle Bibliothéque ainsi que de l'Eglise Catholique. — *m.* Vue d'une partie de la Rue dite la Mauer-Strasse avec l'Eglise de la Trinité. — *n.* Vue de la Place d'Armes, d'une partie du Château, du Dome, de la Bourse et des environs, prise du Côté de la nouvelle Douane. — *o.* Vue de la Grande Place du Château et de la Rue Royale prise du Côté des Arcades. — *p.* Vue et perspective du Palais de S. Alts. Royale Mgnr. le Prince Ferdinand de Prusse avec une Partie de la Maison du Comte de Schulenburg. — *q.* Vue du Marché neuf et de l'Eglise Ste. Marie, dans le quartier de Berlin. — *r.* Vue du Marché dit Molckenmarkt, et de l'Eglise St. Pierre, dans l'éloignement. — *s.* Vue prise du pont, dit Fischer-Brücke, jusqu'au pont des Orphelins. — *t.* Vue du Marché aux Poissons, dans le quartier vieux de Cologne, et de l'Eglise St. Pierre, dans l'éloignement. — *u.* Vue de la Maison des Orphelins et des environs, pris hors de la porte de Strahlow.

14. 23 Ansichten aus der Zeit um 1800, und zwar: 1. Die Burgstrasse und alte Börse. — 2. Der Neue Markt. — 3. Die Königsbrücke. — 4. Die Königsbrücke (andere Ansicht). — 5. Der Ochsen- (Alexander-) Platz. — 6. Von der Börse nach der Friedrichsbrücke. — 7. Schiffbauer-Damm. — 8. Der sogen. Lustgarten. — 9. Ansicht der Friedrichsbrücke. — 10. Ansicht auf der Langen Brücke. — 11. Ansicht von der Stechbahn nach dem Schlosse. — 12. Waysenhausbrücke. — 13. Ansicht auf der Waysenhausbrücke. — 14. Splittgerber's Zuckersiederei. — 15. Die Spittelbrücke mit der Leipziger Strasse. — 16. Vom Opernplatze nach dem Schlosse zu. — 17. Aus der Mühle bei der Schleusenbrücke. — 18. Opernhauss und katholische Kirche. — 19. Katholische Kirche. — 20. Prospect nach den Linden. — 21. Ansicht auf den Weiden-Damm (Friedrichsstrasse). — 22. Ansicht auf den Schiffbauerdamm. — 23. Das Schloss des Prinzen Ferdinand.

Digitized by Google

3. Einzelne Ansichten.

Das Schloss und seine Umgebungen.

15. Veue de grand Pont, du Palais des Ecuries et de la Cathédrale. (Aus Toland).
16. Ansicht des Berliner Schlosses im 17. Jahrhundert.
17. Arx Berolinensis. P. Schenk exc. Amstelod.
18. Regia Berolinensis. Instaur. Schlütero Arch. Dir. Blesendorf ad viv. del. (Aus Beger's Thesaurus?)
19. Caspar Heinrich. Zur Wohnung von Berlin. (Etikett mit dem Bilde des Schlosses). Withauer del. Wolffgang fec.
20. Façade des Königl. Schlosses zu Berlin Südwerts etc. J. G. Schmidt sc. Berl.
21. Prospect des Königl. Schlosses . . . gegen die Breite- und Brüder-Strasse.
22. Prospect des königl. Schlosses zu Berlin, wie dasselbe gegen den Parade-Platz . . . sich präsentirt. J. W. Schleuen exc. Berol.
23. Das Churfürstl. Brandenburgische Residenz-Schlos vnd Lustgarten zu Cöln a. d. Spreè (Project. Ende des 17. Jahrhunderts).
24. Veue du Jardin Royal à Berl., en regardand vers l'Orangerie. (Um 1700. Aus Toland, Relation.)
25. Die Kgl. Schloss- und Dohm-Kirche u. s. w. J. F. Walther del. G. P. Busch sc. (Aus Küster's A. u. N. Berlin).
26. Das Portal der Domkirche nach Schlüter's Plan. H. St. del. I. sc. (Aus dem Berl. Kalender für 1822.)
27. Prospect der neuen Schloss- und Dohm-Kirche, wie solche anjetzo erbauet wird. Bergmann sc. Berol. (Unmittelbar vor 1750).
28. Prospect der neuen Schloss- und Dom-Kirche zu Berlin etc. Schleuen exc.
29. Prospect der neuen Schloss- u. Domkirche.
30. Prospect der . . . neuen Schloss- und Dom-Kirche zu Berlin etc.

Der Platz am Opernhause und die Linden.

31. Arsenal zu Berlin. G. P. Busch sc. Berol.
32. Prospect des kgl. Arsenals zu Berlin.
33. Prospect des kgl. Arsenals und Cronprinzlichen Palais zu Berlin.
34. Prospect des Cron-Prinzlichen Pallasts, kgl. Zeug-Hauses und Neustädter- oder Dorotheenstädter Tohrs zu Berlin. Schmidt sc. (vor 1740).
35. Aussicht vom Schlosse nach den Linden zu Berlin (um 1800).
36. Prospect des Cron-Prinzl. Palais zu Berlin.
37. Das Opernhaus von dem H. v. Knobelsdorff.
38. Das Opernhaus und die katholische Kirche. J. C. Krüger (?) del.
39. Das Opernhaus.
40. Prospect des grossen Platzes vom Opern-Hausse, der kath. Kirche St. Hedwig und einer Seite des Marggraff Heinrich'schen Pallais.
41. Prospect des K. Opernhauses zu Berlin. Schleuen exc. Berlin.
42. Vue de l'Eglise Catolique à Berlin. J. Legeay del. et sc.
43. Die Katholische Kirche zu Berlin. L. Serrurier del. P. Staas sc.

Digitized by Google

44. (Medaille und Sonett auf einem Blatte): B. Gagliari Pedemontano, qui suo aere et labore Catholicum Berol. Templum architectonica pictura alioque cultu decoravit. Dumontino et sc. Berol. 1773. Amicitiae signum J. C. Concialini.
45. Neue kgl. Bibliothek. J. C. Krüger sc. aq. fort.
46. Nouvelle Bibliothéque du Roi. J. C. Krüger sc. aq. f.
47. Die kgl. Bibliothek in Berlin. Verlegts J. F. Schleuen in Berlin.
48. Vue de la Maison de l'Opera a Berlin. Dess. et grav. par J. G. Fünck à Augsbourg (um 1750).
49. Prospect des kgl. Opern-Hauses zu Berlin . . . Prinz Heinrichs Palais, die Catholische Kirche, das kgl. Arsenal, das Cronprinzl. Palais u. d. kgl. Schloss (um 1760).
50. Prospect von einem Theile der grossen Linden-Allée auf der Neustadt von Berlin.
51. Blick von den Linden auf's Schloss (um 1786). F. Calau sc.
52. Prospect des Neuen kgl. Printz Heinrich'schen Palais etc. J. D. Schleuen exc. Berl.
53. Prospect des Neuen kgl. Printz Heinrich's Palais etc.
54. Prospect des Palais S. K. H. Friedrich Wilhelms, Marggrafen von Schwedt zu Berlin (jetzt Königs-Palais).
55. Prospect des . . . K. Stalls auf der Dorotheenstadt u. s. w. Schleuen exc. Berlin.
56. Prospect von den Linden. F. Calau sc.

Monbijou.

57. Vue Générale de la Maison du Plaisance . . . nommée mon Bijoux. Ess. de Göthe inv. J. Böcklin fec. Berol.
58. Dessein de la Maison de Plaisance nommée Monbyjoux. Eos. de Göthe inv. J. Böcklin fec. Berlin.
59. Monbijou etc. P. Busch fec. et exc. 1721. Wachter Prof. pos.
60. Prospect von Monbijoux etc. Schleuen exc.
61. Prospect des K. Lust-Schlosses Monbijoux zu Berlin.
62. Prospect auf das rechte Spreeufer von Monbijou nach der Friedrichsbrücke hin.

Königliche Palais.

63. Prospect des Ordens-Palais S. K. H. des Prinzen Ferdinands zu Berlin (jetzt Prinz Carl's Palais am Wilhelmsplatze).
64. Palais I. K. H. der Prinzessin Amalia (jetzt Prinz Albrecht's Palais).

Kirchen.

65. St. Petri-Kirche in Cölln an der Spree. (Aus Reimbeck's Petrikirche).
66. Le Temple du Werder. 1737. 1799. 1688. 1801. (Auf einem Blatte) (Aus den Mem. hist. pour le Jubilé centénaire de la dédicace du t. d. Werder 1801.)
67. Medaille auf das Jubiläum der französischen Kirche zu Berlin 1772. D. Chodowiecky del. J. C. Krüger sc. — Ein zweites Blatt mit erklärendem Texte. Glassbach sc.
68. Prospect des Grossen Friedrichs-Hospitals und Waysen-Hauses zu Berlin. J. D. Schleuen exc. Berol.

Digitized by Google

69. (Titelblatt mit der) Dreifaltigkeitskirche in Berlin.
70. Abbildung der Elfenbein-Medaille auf die Grundsteinlegung zum Thurm der französischen Kirche auf dem Gensd'armen-Markte 1780, nebst Explication.
71. Umständliche Beschreibung der beiden Thürme auf dem Friedrichsstädtischem Markte zu Berlin u. s. w. Berlin 1785. Fr. Berger sc. 1784. Text m. Kupfer.
72. Vorstellung des neuen französischen Kirchthurms auf dem Gensd'armen-Markt zu Berlin.
73. Der französische Kirchthurm und das alte abgebrochene Schauspielhaus auf dem Gensd'armen-Markt. F. A. Calau fec.
74. Die Georgen-Kirche in der Königsstadt zu Berlin. Fr. Calau. Bey S. Schropp et Comp. in Berlin. 1797. (colorirt).
75. Synagoge der Berliner jüdischen Gemeinde. F. Calau fec.

Oeffentliche Gebäude.

76. Das Cadettenhaus zu Berlin. Gewidm. v. M. L. Jacob (um 1800).
77. Prospect des neuerbauten K. Invalidenhauses zu Berlin. Schleuen exc.
78. Prospect des Invalidenhauses. Schleuen exc. Berlin.
79. Abriss des K. Pr. Grossen Lazarets in Berlin la Charité genannt. (2 Kupfer auf einem Blatte).
80. Zootomie. Langhans jun. del. J. Berger sc. 1799.
81. Königl. Vieharznei-Schule in Berlin. Fr. Gilly.
82. Prospect des berlinischen Rathhauses (Ende des 17. Jahrhunderts).
83. Das Friedrich-Werdersche Rathhaus zu Berlin. T. Rabe. [1794] (Auf der Rückseite Prospect des Tempels zu Paris).
84. Der zum Rathhausbau im Sommer 1860 abgerissene Theil der Judenstrasse. (Photographie).
85. Das alte Rathhaus und die zum Neubau im Sommer 1860 abgerissenen Häuser der Königsstrasse (Photographie.)
86. Das alte Rathhaus und die zum Neubau abzureissenden resp. im Sommer 1860 abgerissenen Häuser der Spandauerstrasse (Photographie).
87. Der Rathhausbauplatz vom 12. September 1860 (Photographie von L. Ahrends).
88. Das neue (jetzt alte) Börsengebäude zu Berlin. Serrurier del. et sc.
89. Prospect des Schützenplatzes nebst dem neuerbauten Schützenhause. F. Calau del. P. Haas sc.

Brücken.

90. Blick auf die Kurfürstenbrücke.
91. Aussicht der neben dem Opernhause neuerbauten Brücke. F. C. Krüger del. et sc. Berol.
92. Die neuerbaute Königsbrücke zu Berlin, de Gontard inv. J. C. Krüger delin. et sculp. Berol. 1783.
93. Die neuerbaute Friedrichs- (Herkules-) Brücke. F. Calau sc.
94. Die Gegend an der Jungfernbrücke in Berlin. C. C. Jättnig sc.
95. Zum Andenken empfiehlt sich C. G. Matthes dem Besitzer des Buches mit einer Gegend von Berlin 1765. Der Wusterhausener Bär im oberen Laufe des Grünen Grabens.

Digitized by Google

Thore.

96. Das (alte) Potsdamer Thor.
97. Das neue Brandenburger Thor zu Berlin.
98. Das Brandenburger Thor zu Berlin. Le porte de Brandenbourg à Berlin.
99. Das Oranienburger Thor.
100. Prospect vom Hamburger Thor zu Berlin.

Architektonische Risse.

1. Königliche Schlösser.

1. Place Royale de Berlin, Suivant le dessein de Broebes. I. A. de S. M. P. J. G. Mertz excud. Aug. Vind. (Project um 1700.)
2. Das Königl. Schloss nach Schlüter's Plan. H. Stilke del. Jügel sc. Aus dem Berliner Kalender für 1822.
3. Regiae quam a MDCXCIX . . . Fridericus Elect. erigi . . . jussit, novam faciem idem Borussorum rex . . . coronatus perfectam invenit MDCCI. A. Schlütter architectus. P. Becker sculp. Berol. 1703. J. Wolff exc. Aug. Vind. (4 Blätter).
4. Palais Royal de Berlin. J. G. Mertz exc. A. V. (4 Risse auf 3 Blättern. Das letzte enthält auserdem: Favorite d'Orangebourg. Dazu noch ein Blatt mit angefangenen Rissen).
5. Erster und zweiter Dessein des neuen Müntzthurmes in Berlin etc. Schlüter inv. C. Albrecht sc. Dresden.
7. Der neue Münzthurm.
8. Der von . . . Schlütern seel. inventirte . . . Müntz-Thurm in Berlin. A. Mayer del. J. A. Corvinus sc. J. Wolff exc. Aug. Vind.
9. Aufriss des ersten (Müntz-) Thurms. L. C. Sturm inv. et del. J. Wolff exc. Aug. V. C. Rembshardt sc. Profil. Grundriss des ersten, Plan und Grund des zweiten Thurms (auf einem Blatte). L. C. Sturm inv. et fec. J. Wolff exc. Aug. Vind. — Aufriss des zweyten Thurmes. L. C. Sturm inv. et del. J. Wolff exc. Aug. Vind. C. Rembshardt sc. — Profil, von dens. — Grund des obersten, dritten, zweyten Stocks an dem dritten Thurm (auf einem Blatte). L. C. Sturm inv. et del. J. Wolff. exc. Aug. Vind. — Aufriss des dritten Thurmes. L. C. Sturm inv. et fec. J. Wolff exc. Aug. V. J. A. Corvinus sc. — Profil de dritten Thurmes. L. C. Sturm. inv. et delin. J. Wolff exc. Aug. Vind. — 8 Blätter.
10. Grundriss des Prinz Heinrich'schen Palais. Gez. Müller. Ms. 2 Blätter.
11. Vordere und hintere Ansicht des Prinzl. Heinrich'schen Palais. Gez. Müller. Ms.

Kirchen.

12. Abriss des neuen (1730 abgebrannten) Thurms an der St. Petrikirche. Fr. J. Grael inv. G. P. Busch sc. à Berlin (aus Reinbeck's Petrikirche).

Digitized by Google

13. Das Portal der Domkirche nach Schlüter's Plan. H. St. del. J. sc. (Aus dem Berl. Kalender 1822).
14. Le Dohme de Berlin (Project Bröbe's).
15. Plan u. Façade der Berl. Garnisonkirche, wie solche vor Zerspringung des Pulverthurms (1720) erbaut gewesen. M. Grüneberg. J. F. Walther. G. P. Busch sc. — Auf dems. Blatte: Facade und Grundriss der jetzigen K. Garnisonkirche in Berlin. (Aus Walther's Garnisonkirche.)
16. Orthographia Templi quod Reformatorum Berol. Paroecia aedificandum Suscepit 1695. S. B. sc.
17. Orthographia Templi quod Reformatorum Berol. Paroec. aedificandum Suscepit 1695.
18. Die von . . . M. von Grünenberg Seel. inventirte und hier Grund- u. Seitenfaciata vorstellende so genandte Parochial Kirche in Berlin in der Closter Strassen. J. Wolff excud. Aug. Vind.
19. Vordere faciata nebst dem halben Grundriss der . . . Parochial Kirche mit verändertem Thurm u. s. w. A. Meyer del. J. A. C. sc. J. Wolff excud. Aug. Vind.
20. Abbildung des Thurms der Reform. Parochial-Kirchen in Berlin u. s. w. Ph. Gerlach inv. G. P. Busch sc. Berol. 1715.
21. Abbildung der Reform. Parochial-Kirche.
22. Die von . . . Grünenberg invendirte, unter . . . Simonetti . . . aufgebaute sogenandte Friedrich Stättische Kirche sambt dessen Grund und Faciata. J. Wolff exc. Aug. Vind.
23. Das . . . Armen- oder Waysen-Hauss zu Berlin u. s. w. (Façade u. Grundriss). J. Wolff exc. A. V.
24. 1. Façade u. 2. Façade, Plan et Coupe dela Tour et l'Eglise du Grand Hôpital (Waisenhaus) à Berlin. Inv. p. Gerlach. Dess. par C. H. Horst. J. B. Probst direx. J. B. Probst exc. Aug. Vind. 4 Blätter.
25. Der Thurm der Waisenkirche. Handzeichnung.
26. Façade, Façade du côté, Coupe et Plan de la Tour et de l'Eglise de Jérusalem à Berlin. Inv. par Gerlach etc. Dess. p. C. H. Horst. J. G. Ringlen sc. J. B. Probst Haered. J. Wolffij exc. Aug. Vind. 4 Blätter.
27. L'église Catholique, qui ce bastit à Berlin sur les dessins du Roi. J. Legeay sc. 6 Blätter.
28. Prospect und Grundriss der neuen Catholischen Kirche in Berlin u. s. w. Trosberger fec.
29. Prospect und Grundriss der neuen catholischen St. Hedwigs-Kirche zu Berlin. J. D. Schleuen exc. Berol.
30. Abbildung der neuerbauten Catholischen St. Hedwigs-Kirche in Berlin. Schilski del. D. Berger sc. Bey Haude und Spener.
31. . . . Abbildung des neuen Thurms . . . an der Sophien Kirche u. s. w. F. J. Grael Arch. G. P. Busch sc.
32. Aufriss des neuen Marienthurms zu Berlin.

3. Oeffentliche Gebäude.

33. Arsenal Royal de Berlin du dessein de M. Blondel etc. (Zwei verschiedene Darstellungen auf einem Blatte). J. Merz exc. Aug. Vind.
34. Das von . . . Nering angefangene und von . . . Both in . . . Perfection Stand gebrachte . . . Zeug-Hauss. Vordere faciata und Grundriss. J. Wolff exc. Aug. Vind.

Digitized by Google

35. Das Zeughaus.
36. Façade de la Grande Ecurie (Project). J. G. Merz exc. Aug. Vind.
37. Ist ein von Hrn. A. Schlüter seel. inventirt u. aufgebauter Schöner Marstall und Grund-Riss dess Marstalls. J. Wolff exc. Aug. Vind. Zwei Blätter.
38. Façade de L'Academie Royalle de Berlin. J. Broebes in fc. J. G. Mertz exc. Aug. Vind.
39. Die Kunst-Akademie zu Berlin vor dem Brande 1743.
40. Hetz-Garten (Kadettenhaus). J. B(roebes). J. G. Merz exc. A. V.
41. Grundriss, Aufriss, Durchschnitt u. s. w. des K. Kollegien-Hauses zu Berlin. Inv. par Gerlach etc. A. Glässer fec. M. Engelbrecht exc. A. V. 4 Blätter.
42. Das von Gerlach . . . gebaute Commandanten Hauss u. s. w. (Neue Friedrichsstrasse). J. Wolff exc. Aug. Vind.
43. Aufriss der Façade, Durchschnitt und Profil, Grund zu ebener Erden, Grund zum ersten Stockwerke der Gold- u. Silber Galonn-Fabrik zu Berlin (jetzt Handels-Ministerium). Der p. Gerlach Cons. Pr. Arch. du Roi. A. Glässer fec. M. Engelbrecht exc. A. V. 4 Blätter.
44. Königl. Preuss. Gold- u. Silber-Manufactur. E. et S. (Vignette).
46. Plans de La Sale de L'Opera batie par le Baron de Knobelsdorff... Berlin 1743. 3 Bl. Umschlag, Vorrede u. s. w. und 11 Kupfertafeln. Dess. et grav. par J. G. Fünck à Augsbourg.
47. Das alte 1817 abgebrannte Schauspielhaus.
48. Das alte 1817 abgebrannte Schauspielhaus. (Facade und 2 Grundrisse). Langhans del. Wachsmann sc. 3 Blätter.
49. Vergleichung des neuen (1817 abgebrannten) Schauspielhauses zu Berlin u. s. w. Von K. G. Langhans. Berlin 1800. 15 Seiten Text, 2 Kupfertafeln in einem Hefte.
50. Das Friedrich-Wilhelms-Gymnasium. Façade. Colorirte Handzeichnung.
51. Façade und Grundrisse eines Leichenhauses. S. Sachs inv. et del. B. H. Bendix sc. 98.

4. Privatgebäude.

52. Façade der Post von der Wasserseite, von Schlüter.
53. Façade de La Loge Roiale York du Côté du Jardin par Schlüter.
54. Plan de la Maison et du Jardin de la Loge Royale York de l'Amitié à Berlin au 1. October 1782. Dess. p. le Fr. J. J. F. Barnick. J. G. Schmidt sc.
55. Ein von A. Schlütter seel. auffgebautes Landt-Hauss. Grundriss zu den . . . Land-Hauss. Ein von J. M. Kemmeter . . . gebautes Land-Hauss u. s. w. J. Wolff exc. Aug. Vind. 2 Blätter.
56. Das von . . . v. Kroszecks seel. inventirt und auffgebaute . . . Palais (in der Wallstrasse) . . . Vordere faciata samt . . . Grund-Riss. J. Wolff exc. A. Vind.
57. Das vormalige gräfl. Podewils'sche Haus in der Closterstrasse (Parochialstrassen-Ecke) von de Bodt.
58. Ein von . . . Both inventirt: und gebautes . . . Lust oder Garten-Hauss, dessen faciata u. Grund-Riss. A. Mayr ad viv. del. J. Wolff exc. Aug. Vind. J. A. Corvinus sc.
59. Zwei von Hrn. v. Grünenberg inventirte und gebaute bürgerl. Wohnhäusser mit ihren faciaten und Grund-Rissen. J. Wolff exc. A. V.

Digitized by Google

60. Façade, Durchschnitt, Grund zu ebener Erden u. Plan der ersten Etage des Pallasts des Hrn. v. Grumbkow (Postgebäude in der Königsstrasse). Ordonné par Böhme. Dess. p. C. H. Horst. A. Glässer fec. M. Engelbrecht exc. A. V. 4 Blätter.
61. Plan Général Façade du Côté de la Rue, Façade du Côté du Jardin, Coupe, Plan du Rez de Chaussée et Plan du premier Etage de la Maison de M. le Comte de Schulenburg (Radzivil, Wilhelmsstr. No. 77). Dess. p. Horst, gravé p. J. G. Ringlin Augsbourg chez J. B. Probst. 6 Blätter.
62. Palais de Radziwil.
63. Plan Général, Façade du côté de la Rue, Façade du côté du Jardin, Coupe, Plan des Souterrains, de l'Etage au Rez de Chaussée et du premier Etage de la Maison . . . de M. de Marschall, (Voss'sche Palais am Wilhelmsplatz). J. G. Pinz sc. J. B. Probst, Haer. J. Wolff exc. Aug. Vind. 7 Blätter.
64. Hauptgrund, Kellergrund, Unterster Grundriss, Grundriss des ersten und zweyten Stockwerks, die Façaden gegen Strasse, Hof u. Garten und Durchschnitt des Hauses des . . . Bar. v. Vernezober (Prinz Albrecht's Palais). J. G. Merz exc. Aug. Vind. 9 Blätter.
65. Façaden von vier Bürgerhäusern zu Berlin, welche auf S. M. Kosten in den Jahren 1770, 1771, 1773 u. 1774 erbaut worden. 1786. Hôtel de Russie, sonst auch die Sonne genannt (Unter den Linden 23) — Apotheke zum rothen Adler (Unter den Linden No. 46, Ecke der Friedrichsstrasse) — Gasthof der goldene Hirsch (Unter den Linden 39) — Gasthof der goldene Stern (Leipzigerstr. 63). M. Schültzcke del. F. Berger sc. 4 Blätter und Umschlag.
66. Zeichnung des in der Neuen Commandantenstrasse zu erbauenden Hauses, welches dem Commandanten Lottom gegenüber belegen ist. — Auf dems. Blatte: Zeichnung von dem alten Gebäude, welches in der Neuen Commandantenstrasse dem Comm. Lottom gegenüber belegen ist. Ms.
67. Grund-Ries zum auffbauen des in der kleinen Jägerstrasse, zum Jäger Hoff gehörigen alten Gebäudes. Ms.
68. Zeichnung zum auffbauen des in der kleinen Jäger Strasse zum alten Jägerhoff gehörigen (Regierungs-) Gebäudes. Ms.
69. Façade und Grundriss eines zweistöckigen Hauses. Ms.
70. Fordere Ansicht eines einstöckigen Hauses. Ms.
71. Das Haus der Haude- u. Spener'schen Buchhandlung hinter dem Giesshause.
72. Plan von dem Hause des Brandtweinbrenners Schultze an der Frankfurter Strasse und Schillingsgassen-Ecke, wo am 25. November v. J. eine Explosion geschah; zum Protocoll v. 25. Novbr. 1795. F. Rabe fec.
73. Maison de Souvenir, Rue Frédéric No. 63 à Berlin. (Colorirt.)

Brücken und Thore.

74. Entwurf zur Erbauung einer Brücke zwischen dem Potsdamer und Hallischen Thore. (Ehemalige Hirschelbrücke.) Ms.
75. Das von . . . Nering seel. aufgeführte . . . Leipziger Statt-Thor in Berlin. A. Meyer del. J. A. C. fec. J. Wolff exc. Aug. Vind.

Digitized by Google

D. Denkmäler mit Einschluss monumentaler Särge.

1. Abbildung der Statua zu Pferde, welche . . . Friedrich Wilhelm dem Grossen . . . Churfürsten . . . zu Berlin gesetzet . . . G. F. Busch sc.
2. Friedrich Wilhelms des Grossen Churfürsten . . . Statue Equestre zu Berlin. Wentzel pinx. Wolffgang fec. Berlin.
3. Abbildung der . . . Statua, welche Friedrich I. . . . dem . . . Churf. Friedrich Wilhelm dem Grossen . . . hat errichten lassen. — Zu finden bei J. D. Schleuen, Kupferstecher zu Berlin.
4. Statue des Grossen Kurfürsten. H. J. Otto sc. Berlin.
5. Statue des Grossen Kurfürsten. S. Schropp. Comp. Berol. exc.
6. Statue Equestre à Berlin de Frédéric Guillaume le grand, Elect. de Brandenb.
7. Das Piedestal der Statue des grossen Kurfürsten in Berlin. J. G. Wolffgang fec.
8. Der . . . Sarg Friedrich Wilhelms des Grossen, Churfürst zu Brandenburg. Schleuen exc. Berlin.
9. Friedrich I. König in Preussen . . . Statue in Berlin. J. G. Schmidt exc. Berlin.
10. Die im Jahre 1728 auf dem Molkenmarkte provisorisch errichtete Statue Friedrich I. Handzeichnung.
11. Abbildung des Sarges des ersten Königs von Preussen, Friedrich's u. s. w. J. G. Schmidt sc. Berlin.
12. Abbildung des Sarges der . . . Königin . . . Sophie Charlotten. J. G. Schmidt sc. Berlin.
13. Abbildung des Sargs der Königin Sophie Charlotte. J. G. Wolffgang fec. Berlin.
14. Abbildung des Sarges der Prinzessin Elisabeth Henriette, ersten Gemahlin des Prinzen, später Kurfürsten Friedrich III. Bartsch sc. 2 Blätter.
15. Denkmal des Grafen v. d. Mark. C. Bach del. J. C. Richter sc. W.
16. Denkmahl des Grafen Alexander von der Mark.
17. Denkmahl des Grafen von der Mark vom Hrn. Hoffbildhauer Schadow.
18. Denkmahl des Kgl. Preuss. General-Feldmarschalls Leopold von Dessau. Errichtet im Lustgarten zu Berlin. L. Serrurier del. et sc. In Commiss. bey J. Morino etc.
19. C. Chr. Comte de Schwerin etc. Cette Statue est sur la place de Guillaume à Berlin. Auf dems. Blatte das Titelblatt: Almanac Généalogique et Militaire pour l'Année 1785. D. Berger sc.
20. J. Ch. de Winterfeld etc. Cette Statue est sur la place de Guillaume à Berlin. D. Berger sc. 1785.
21. Der Königl. Preuss. General-Feldmarschall v. Keith, . . . nach der zu Berlin auf dem Wilhelmsplatze errichteten Bildsäule. Gez. u. gest. von Halle.
22. Fr. W. v. Seydlitz, . . , nach der . . . zu Berlin auf dem Wilhelmsplatze . . . errichteten Bildsäule.
23. Fr. W. Freiherr v. Seidlitz u. s. w. Diese Bildsäule steht auf dem Wilhelmsplatz zu Berlin. Henne del. et sc. Berol. 1786.
24. Hans Joachim von Zieten etc. (Statue auf dem Wilhelmsplatz.) Fr. Bolt d. et sc. 1799.
25. Monumentum Simonianum in templo Mariano Berolini. B. Damart. sc. Reg. Fec. F. C. Göbel in cupr. inc.

Digitized by Google

26. Das Faltz'sche Denkmal aus der 1730 abgebrannten Petrikirche. B. Bermoser. C. F. Blesendorff fec.
27. Das Faltzische Epitaphium. B. Bermoser. exsc. ex Alabastr. G. P. Busch sc. (Aus Reinbecks Petrikirche.)
28. Monument érigé à Berlin dans la Paroisse, Rue du Cloitre, à la mémoire de M. Muzel etc. Gravé par D. Berger 1786.
29. J. E. Silberschlags Denkmal (befand sich an der äusseren Wand der Dreifaltigkeitskirche), Kupfer u. 1 Blatt Text.

E. Intérieurs. Schenswürdigkeiten. Trachten.

1. Abbildung des inwendigen Prospects der Sanct Nicolai-Kirche. J. F. Walther del. G. P. Busch sc. (Aus Küsters A. u. N. Berlin.)
2. Altare hoc Berolini in templo D. Nicolai positum Deo dicatum est... 1715. Th. Gericke Dir. et Prof. Acad. art. inv. et del. G. P. Busch sc.
3. Augusta pietate nitet. (Das Innere der Schlosskapelle zu Berlin.) J. J. G. del.
4. . . . Orgelwerk . . . in der Berliner neuen Garnisonkirche etc. G. P. Busch sc. à Berlin 1728. J. Fr. Walther del. et sc.
5. Die in der Berl. Garnison-Kirche befindliche grosse Orgel. J. F. Walther del. G. P. Busch sc. (Aus Walthers Garnisonkirche.)
6. Abriss der Cantzel in der St. Petri-Kirche. Koch inv. G. P. Busch sc. (Aus Reinbecks Petrikirche.)
7. Abbildung der neuen Cantzel, welche sich in der . . . Domkirche befindet. 1750. J. C. Schmidt sc. à Berlin 1750.
8. Abriss der . . . Juden-Synagoge . . . in Berlin, welche erbaut worden 1714. A. M. Wernerin del. A. B. Goblin sc.
9. Theatrum anatomicum regium Berolinense. G. Leygeb. del. A. B. König sc. Berol.
10. Theatrum anatomicum Berolinense.
11. Dessein du grand Buffet de vermeil d'oré, dressé dans la Sale des chevalliers au château Royal de Berlin. Eos. de Göthe inv. M. Engelbrecht sc. Berlin.
12. (Die alte Kunstkammer im Schlosse zu Berlin.) Novis antiqua coronat.
13. (Die alte Kunstkammer etc.) S. Blesendorf del. et sc.
14. Eigentlich Abris wie sich des Seel. Hr. Rath Speners Kunst- und Naturalien-Cabinet auf dem Königl. Observatorio in Berlin presentiret. M. A. Herzog del. G. P. Busch sc.
15. (Ein grosses Geschütz, dahinter das Zeughaus.) Handzeichnung. (Anfang des 18. Jahrh.)
16. Spritzenhauss etc. und Probe der Feuer-Instrumenten etc. Busch fec. 2 Blätter. (Aus einer alten Feuerordnung.)
17. Abbildungen von in Berlin erfundenen . . . Feuer-Machinen u. s. w. (vid. Brandenb. Denkwürdigkeiten. Juli 1797.)
18. Diese . . Staude ist in dem Schultzischen Garten vor dem Strahlauer Thore . . . zu sahen. 1757.
19. Dieser Rockenstengel . . . ist Anno 1741 bei Saarmunt gefunden worden.
20. Hoftrachten unter Friedrich I. H. Stilke del. Jügel sc. (Aus dem Berl. Kalender f. 1822.)

Digitized by Google

21. Moden I. (colorirt) und II. 2 Blätter (1801).
22. Madame Fleck als Thekla.
23. Coeffures de Berlin. E. Riepenhausen del. et sc.
24. Coeffures de Leipsic. Coiffures Angloises. Thoenert del. sc.
25. Berlinischer Kopfputz 1789. E. Henne sc.

F. Portraits von Berlinern.

1. S. U. Pistoris, Churbrandb. Geh. Rath, gest. 1615. (Grab im alten Dome). L. Wolf del. Jügel sc. (Berl. Kal. 1821.)
2. O. Chr. Freih. v. Sparr, Churbrandb. Gen.-Feldmarschall (wohnte Spandauerstr. 20. 21. — Grab: Marienkirche. (Berl. Kal. 1821.)
3. G. Freih. von Derfflinger, Churbrandb. Gen.-Feldmarschall, (wohnte am Cöln'schen Fischmarkte, Ecke der Rossstrasse. (Berl. Kal. 1821.)
4. H. A. v. Schöning etc. Stürmer del. F. Berger sc. (Berl. Kal. 1822).
5. H. A. v. Schöning, . . . General-Feldmarschall und Gouverneur von Berlin etc. 1690. Auf Stein gez. von C. Hübner.
6. Medaille auf die vom Grafen Manteuffel zu Berlin 1736 gestiftete Societas Alethophilorum.
7. Zwei Medaillen mit dem Portrait des Feldmarschalls v. Möllendorff, Gouverneurs von Berlin.
8. J. A. Graf von Kalkreuth, K. Preuss. General-Feldmarschall, Gouverneur von Berlin.
9. L'Estocq. Kalkreuth. Schill. Blücher. (Auf einem Blatte.) F. Fleischmann sc. Bei Fr. Campe in Nürnberg. (Colorirt.)
10. Johann Schönbrunn, Rathsherr zu Berlin (Anfang des 17. Jahrhund.) Berl. Kal. 1821.
11. Der (Berliner) Bürgermeister J. Tieffenbach und seine Ehegattin (Mitte des 17. Jahrh.) L. Wolf del. Jügel sc. (Berl. Kalend. 1822.)
12. Portrait des Stadtsyndicus Moewes. Gez. und lith. von C. Lange. Druck des lith. Inst. z. B.
13. Portrait des Stadtraths Risch. Gemalt von H. Paul. Druck bei H. Delius (v. Hölzer). Lith. von E. Meyer.
14. Portrait des Stadtbauraths Kreyher (Photographie).
15. Portrait des Stadtraths Seeger. Gez. und lith. von E. Meyer. Druck von Waldow jun.
16. Portrait des Stadtraths Dr. Noht.

G. Ereignisse in Berlin.

1. Festlichkeiten.

1. (Turnier) zu dem Berlein. Ernst von Bodendorf. (Berl. Kal. 1820) — (Um 1500).
2. Leichenbegängniss des grossen Kurfürsten. 1 Band quer-fol.
3. Ehrenpforte bei Bestattung des grossen Kurfürsten. C. F. Blesendorff. fec.

Digitized by Google

4. Intrede des Konings von Pruissen in de Stat en't Kastel van Berlyn. Ingressus Senerissimi Regis Borussiae in urbem Arcemque Berolinensem. P. Schenk exc. Amstelod.
5. Arc de Triumphe à Berlin. J. G. Mertz exc.
6. Die . . . Freude Uber die . . . Geburth. . . . des Printzen von Oranien, Sambt einer Beschreibung der nächtlichen Illumination u. s. w. Cölln a. d. Spree o. J. (Auf den 1707 geborenen ältesten Sohn des damal. Kronprinzen bezügl.) 2 Blätter. L. Beger sc.
7. Salzburger Emigranten; wie sie vom Berlinischen Ministerio und der ganzen Schule eingeholet werden.
8. Tracht der . . . vertriebenen und . . . in Preussen . . . aufgenommenen Salzburger.
9. Ce feu d'artifice a été tiré à Berlin le 15. d' Oct. 1725 a l'occasion du mariage du roi de France Louis XV. etc. Gravé par Busch.
10. Illumination des österreichischen Gesandten bei Gelegenheit der Vermählung des Kronprinzen Friedrich mit Elisabeth Christine von Braunschweig (Juni 1733) oder der Prinzessin Philippine Charlotte mit dem Prinzen Karl von Braunschweig. (Juli 1733). Handzeichnung.
11. Ihro K. Majest. in Preussen, wie solche . . . die Parade in Berlin besuchen u. s. w. J. M. Probst, excud. Aug. Vind. (Bald nach 1740.)
12. Ihro K. Majest. in Preussen, wie solche im Sommer die 5 Parade-Plaez in Berlin besuchen. 1787 Jan. J. M. Probst exc. Aug. Vind.
13. Eigentlicher Prospect des . . . Festins der Krönung d. Russischen Kais. Majestät Elisabeth Petrowna, den 14. Juni 1742, . . . vom Grafen von Czernichew . . . celebrirt worden. Busch fec.
14. Feu d'artifice tiré . . . a l'occasion du Mariage de SS. AA. RR. le Prince Adolph Fridéric, Successeur à la Couronne de Suéde et de la Princesse Louise Ulrique de Prusse à Berlin le 30. Juni 1744.
15. Abbildung dess Tempels Janus, welcher in Berlin den 12. Januar 1746 gegen den Opern Hause über representiret wurde, wegen der Publication des Friedens. Busch exc.
16. Cérémonie de la Position de la Première Pierre (der katholischen Kirche in Berlin 1747) Décoration inv. par Le Geay, Architect et Peintre, Gravé par Luy Même.
17. Abbildung der Illumination, welche wegen des Hubertsburger Friedens . . . vor dem Land-Hause in Berlin . . . vorgestellt worden.

    Die Gemälde waren von B. Rode, die . . . der Decoration von C. F. Fechhelm. Zu haben beim Kupferstecher Schleuen zu Berlin.
18. Der Einzug des Türkischen Gesandten Achmet Effendi zu Berlin, den 9. November 1763. Schleuen zu Berlin.
19. Ein türkisches Diner. C. F. W. Rabe del. et sculp. Berol. 1765.
20. Memoriae felicissimi Pauli Petrovitsch magni ducis Russiae. Berolinum d. XXI. Juli MDCCLXXVI.
21. Huldigungs-Scene. Berlin den 2. October 1786. Zu haben bei Gericke in Neu-Cöln a. d. Spree.
22. Die Neujahrs-Gratulation den 1. Januar 1787.
23. Ehren-Pforte beim Einzug der K. Printzessin von Mecklenburg-Strelitz in Berlin, den 22. December 1793.

Digitized by Google

24. Beschreibung des feyerlichen Leichenbegängnisses König Friedrich Wilhelm II. Mit 3 erklärenden Kupfertafeln. Berlin 1797. 1. Heft. 4.
25. Sieggekrönter Einzug Friedrich Wilhelms III. . . . in . . Berlin am 7. August 1814. Gez. v. L. Wolf. Rad. v. Bollinger, lavirt v. Hössel. Verl. bei J. B. Weiss in Berlin.
25a. Bildersaal der vaterländischen Geschichte in lebenden Bildern. 13 Lithographien in Querfolio. Berlin 1840.
26. Ehrenpforte auf dem Alexanderplatze beim Einzuge J. J. M. M. am 22. October 1861. (Phothographie.)
27. Album. Die Festlichkeiten zum Empfange J. J. M. M. des Königs und der Königin am 22. October 1861 in Berlin.

2. Unglücksfälle.

28. Wahrhafter Prospect desjenigen Theils der Stadt Berlin ohnweit dem Spandauer Thor, wie selbiger an dem erbärmlichen Unglück, so daselbst am 12. August 1720 durch Zerspringung eines Pulverthurms passiret, anzusehen war etc. Schleuen exc. Berlin.
29. Perspectivischer Prospect der sogenannten Wall-Strasse bey der am 12. August 1720 geschehenen Zerspringung des Pulverthurms etc. (Aus Walthers Garnisonkirche.)
30. Prospect des Ruins, welchen der durch einen Blitzstral entzündete Petrithurm zu Berlin . . 1730 . . . verursacht. (Aus Reinbecks Petrikirche.)
31. Der Brand des Petrikirchthurms 1730. (Aus Reinbecks Petrikirche.)
32. Die Ruinen des Brandes der Petrikirche. 1730. (A. Reinbeck's Petrikirch e.)
34. Der Mühlenbrand, welcher den 8. May Anno 1759 in Berlin geschehen. Gem. von B. Rode. C. G. Matthes fec.
35. Ruine des den 28. Juli 1781 eingestürzten Thurmes in Berlin. Gez. und eingeätzt C. G. Matthes 1781.
36. Abriss des in Berlin den 28. Juli 1781 eingestürzten . . Thurms an der sog. Neuen Kirche auf dem Gens d'Armen-Markt. J. G. Schmidt fec. Berolini.
37. Vue de la tour de l'église allemande située à la place Gensd'armes à Berlin écroulée le 28. Juillet 1781 . . . etc. grav. à l'eau forte p. J. Rosenberg.
38. Die Ruine der St. Petri-Kirche, von der Seite der Prediger-Häuser (1809).

3. Strassenleben und Volksbelustigungen.

39. Der Berlinische Christmarkt.
40. Der Berlinische Christmarkt. Gez. von J. D. Schubert. Gest. von J. S. L. Halle. Berlin 1796.
41. Abendbelustigungen auf dem berühmten Berger'schen Tanzsaale in Berlin.
42. Abbildung des Luft-Balls, welcher im Aprill zu Berlin aufsteigen wird etc. Rosenberg del. — C. C. Glassbach sc.
43. No. 1. Blanchard's 33. Luftreise zu Berlin auf dem Exercierplatze im Thiergarten den 27. September 1788. — No. 2. Versuch im Freymaurergarten auf der Neustadt, wie sich der Falschirm vom Ballon selbst ablöst, am 12. October 1788. (Colorirt.)
44. Figure Aërostatique . . . faite par Charles Enslen. Weis sc. (Color.)

Digitized by Google

4. Hinrichtungen.

45. Diese Execution ist geschehen zu Berlin den 8. Juny 1718 (Stieff und Runck). J. G. Wolffgang sc.
46. Vorstellung der Execution der zween Mörder und Gebrüder Müller . . . Berlin den 22. Januar 1737.
47. Käsebier im Gefängniss zu Berlin.
48. J. Käsebier . . . . sitzet im gefänglichen verhafft zu Berlin etc.
49. Abbildung eines Inquisiten etc. und Abbildung des Gerichtsplatzes.
50. Abbildung der am 15. August 1786 bey Berlin vollzogenen Verbrennung des Hausdiebes und Mordbrenners J. Chr. Höpner. etc.
51. Richtige Zeichnung des Scheiterhauffens, worin der Haus-Dieb und Mordbrenner Nahmens J. Chr. Höpner nach den Gesetzen Verbrandt wird. Anno 1786.
52. Abbildung des dreyfachen Mörder und Posträuber Chr. Lenz, . . . wie er den 19. Januar 1790 . . . nach der Gerichtsstätte geführt etc. (Colorirt.)

5. Mannigfaltiges.

53. Erzürnter Menschen That, den 30. April 1793.
54. Zerstörung des Tempels unreiner Freuden. F. G. Endler fec. (1793.)
55. Abscheulige That einer grossen Menge Handwerksbursche, durch Abbrechung eines Hauses in der Lap-Strasse zu Berlin etc., den 26. May 1795.
56. Erscheinung der weissen Frau im Schlosse . . . in der Nacht zwischen dem 31. März und 1. April 1799.
57. Die So genante weisse Frau, oder der Geist einer gewissen Gräffin von Orlamund.
58. Parade der französischen Garde vor . . . Napoleon I . . . am Lustgarten in Berlin. F. Jügel fec.
59. Versammlung der National-Garde im Opern-Saal zu Berlin. H. Däbling del. Jügel sc. Bei G. Weiss et Comp. (Colorirt.)
60. Abbildung der neuen K. Preuss. Bürger-Garde-Uniformen. Gez. von L. Wolf. Gest. von F. Jügel. Herausg. von J. B. Weiss. 10 colorirte Blätter.
61. Zerrbilder, erklärt von T. H. Friedrich. 4 Blätter und 1 Heft von 39 S. Text.
62. Tagesbegebenheiten. Wie ein Einspänner im Rondel mit einem Kahne durchgeht. (1828/29.) — Lith. Anst. von Winckelmann u. S. — Verl. v. Gbr. Gropius. (colorirt.)

II. Umgegend von Berlin.

1. Pläne von Berlin mit Umgegend.

1. Tableau zu der metallographirten Karte der Umgegend von Berlin.
2. Plan von der Umgegend von Berlin mit den eingetragenen Aufstellungen der preussischen und russischen Truppen im September 1760. Ms. bezeichnet v. Baer.

Digitized by Google

3. Grundriss der Stadt Berlin nebst der umliegenden Gegend. Um 1770.
4. Gegend bei Berlin und Potsdam, angefertigt von C. L. Oesfeld. 1778. G. W. Wolff sc. Berl. 1778.
5. Gegend um Berlin, angef. v. C. L. Oesfeld. 1786. Gest. von E. Schmidt zu Berlin. Berlin u. Stettin bey Fr. Nicolai.
6. Gegend der Städte Berlin und Potsdam.
7. Gegend um Berlin auf 5 Meilen. Bei S. Schropp in Berlin. 1795. Verjüngt gez. und gest. von P. Schmidt zu Berlin.
8. Plan von Berlin nebst denen umliegenden Gegenden i. J. 1798.. Herausgegeben von J. F. Schneider, K. Pr. Artill.-Lieutenant. Aufgenommen und gez. vom Artill.-Lieutenant Schneider, gest. von L. Schmidt.
9. Berlin avec ses environs. Gravé par Berger a Berlin.
10. Vogel von Falkenstein, Topographische Karte der Gegend um Berlin. S. Schropp. 1829. Aufgenommen und gez. von V. v. Falkenstein. Situat. gest. von J. E. Richter, die Berge von Brose, die Schrift von Jäck. (Mit den eingetr. damaligen Weichbildgrenzen).
11. Karte im 6-meiligen Umkreise von Berlin. Aufgenommen vom K. Pr. Generalstabe im Masstabe m. $^1/_{100000}$. Berlin 1858. 4 Bl. Verl. von Schropp (Beringuier.)

2. Pläne und Ansichten einzelner Theile der Umgegend.

a. Thiergarten.

1. Geometrischer Plan des Thiergartens vor Berlin . . . auf Veranstaltung der K. Academie der Wissenschaften. Berlin anno 1765.
2. Plan des K. Thiergartens vor Berlin. (Reduction des Plans von 1765).
3. Plan des Thiergartens. Handzeichnung, um 1785.
4. Plan du parc de Berlin levé par les Elèves de l'Institut de F. G. Hauchecorne 1792. gravé p. C. C. Glassbach.
5. Plan de la nouvelle Partie (Rousseau-Insel) dans le Parc de Berlin. Levé par J. A. Monod, dess. et dir. par Lange le 30. Juillet et 3. Août 1792. (Plan und 2 Ansichten, colorirt auf einem Blatte. Handzeichnung.)
6. Plan des Thiergartens bei Berlin. Anno 1795. Herausgegeben von dem G. F. R. H. P. Haas sc. Berlin.
7. Plan vom K. Thiergarten und dessen nächsten Environs. Aufgenommen i. J. 1822 durch Gläser, grav. von G. C. Feiler etc. Steindruckerei von Metzenthin & Comp. in Berlin.
8. Die Mühlenbrücke im Thiergarten bey Berlin. Gem. von B. Rode. C. G. Matthes fec. 1762.
9. Aussicht einer Gegend nach den Gezelten des Thier-Gartens bey Berlin. Gem. von B. Rode. C. G. Matthes fec. 1762.
10. Plan de la nouvelle Partie dans le Parc de Berlin levé en Aout 1792 par M. (onod). 1793, levé et gravé par M. (onod).
11. Eine Gegend aus dem Thiergarten.
12. Der Zirkel (Zelte) im Thiergarten bey Berlin.
13. Rousseau's Insel im Thiergarten vor Berlin. Meyer fec.
14. Der Eingang d. K. Thiergartens zu Berlin.

Digitized by Google

b. Weichbild von Berlin und die nächsten Dörfer.

1. Plan von den Umgebungen Berlins vom rechten Spreeufer am Unterbaum bis zur Berliner Feldmark vor dem Rosenthaler Thore, besonders in Beziehung auf die Parcellirung der ehemaligen Kämmereihaide und des Weddings. Angef. 1827 vom Reg. Cnd. Lampe.
2. Plan der Berliner Hufen, wie sie im Jahre 1822 eingetheilt worden sind. Entworfen und eingetheilt im Jahre 1822 durch Mencelius. Kgl. Lithogr. Institut. Berlin 1823.
3. Plan von der Situation des Voigtlandes bei Berlin (1752.) Ms.
3. Plan des environs du Wedding. Dess. par Hauchecorne; gravé par L. G. Chodiwiecki.
5. Plan der Gegend zwischen Pankow, dem Wedding und Berlin (um 1800).
6. Plan des Manövers vom 18. Septbr. 1801 bey Berlin. Ms.
7. Plan von dem Polygon, welches . . . ohnweit Schönhausen erbauet und von der Berlinischen Guarnison . . . September 1787 belagert worden ist. Ms.
8. Der 8., 9. und 10. Tag (des Angriffs auf ein bei Schönhausen erbautes Werk). 3 Blätter.
9. Nieder-Schönhausen. 1800. Hauchecorne del. C. C. Glassbach sen. sc.
10. Plan du Village Royal de Buchholtz. Ms.
11. Aussicht vom Moabiter Berg nahe bey Berlin. L. Hoppe del. et sc.
12. Partie hinter dem Invalidenhause. J. F. Hennig.
13. Das Dorff Tegel (colorirt).
14. Prospect des Gesundbrunnens bei Berlin.
15. Prospect des Gesundbrunnens bei Berlin. (Reduction des vorigen.)
16. Lichtenberg. O. Sahler fec. (colorirt).
17. Vue de Treptow et Strahlau. près de Berlin 1793.
18. K. Pr. General-Revüe, . . . welche anno 1728 . . . vor Berlin ist gehalten worden.
19. Revue-Plan vor dem Halle'schen Thore vor Berlin. Gezeich. von F. Wolf. Fr. Nicolaische Buchhandl.
20. Manöverplan. Gegend der Hasenhaide. Ms. (vor 1786) bez. von Schack.
21. Die Windmühle vor dem Halle'schen Thore. (Johannistisch.)
22. Mühle und Meyerey, der Johannistisch genannt, vor dem Halle'schen Thore bey Berlin. Bey S. Schropp & Co. in Berlin. 1795.
23. Partie am Tempelhoffer Berge No. 1. (um 1800).
24. Des Gastwirth Langens Hoff in Templow.
25. Aussicht von Britz. B. Rode pinx. F. Berger fec. 1780.
26. Britz. (Reduction der vorigen Ansicht.)
27. Gegend in Britz. B. Rode.
28. Britz bey Berlin 1793. Monod sc.
29. Grunewalde. Königl. Jagd-Schloss bey Berlin.
30. (Landschaft in der Nähe von Berlin), gez. und eingeätzt von C. G. Matthes 1775.
31. Plan von Berlin u. Umgegend bis Charlottenburg (mit eingetragenen Weichbildgrenzen). Berlin 1861. Verl. D. Reimer.

Digitized by Google

c. Königl. Schlösser auf dem platten Lande im viermeiligen Umkreise von Berlin.

33. Belle-Vue bey Berlin. Köpenick. (Auf einem Blatte.)
34. Schön-Hausen. J. Broebes del et fec. J. G. Merz exc. A. V. Zwei Blätter.
35. Prospect des K. Lustschlosses zu Schönhausen, von der Gartenseite anzusehen.
36. Rosen-Thal. Broebes fec. J. G. Merz exc. A. V.
37. Blanckenfeldt. Broebes fec. J. G. Merz exc. A. V.
38. Friedrichs Feldt. J. Broebes fec. J. G. Merz exc. A. V.
39. Prospect des Lust-Schlosses . . . zu Friedrichsfelde.
40. Friderichs Thall. J. Broes (Broebes) fec. M. G. Crophius exc. Aug. Vind.
41. Fredericsdaal. (Aus Toland.)
42. Neudorff. Broebles jun. fec. J. G. Merz exc. A. V.

II. Pläne und Ansichten einzelner Theile des preuss. Staates.

A. Mark Brandenburg mit Einschluss der Altmark.

Charlottenburg.

1. 22 Ansichten, als Köpfe zu einem Kalender gedruckt, auf 9 Blättern: Charlottenburg. P. Haas fec. — Das neue Palais bei Potsdam. P. Haas fec. — Spandau. P. Haas. — Sans-Souci. P. Haas. — Magdeburg. — Freyenwalde. P. Haas. — Pretzel. P. Haas. — Gegend bei Halle. P. Haas. — Küstrin. — Gegend bei Halle. Haas. — Schandau. Wagner sc. — Schloss Hohnstein. Wagner. — Ruinen von Kloster Zelle. Wagner. Das Schloss Lohmen. Wagner. — K. Schloss am heil. See bei Potsdam. J. J. W. — Vitriolwerk bei Schreibershau. J. J. W. — Ruinen von Frauenstein. J. J. W. — Schloss Stolpen. J. J. W. — Britz. J. J. W. — Schloss Ballenstädt. J. J. W. — Künast mit dem Amte Hermsdorf. J. J. W. — Salzkothen. bei Halle. J. J. W.
2. 9 Ansichten auf einem Blatte von P. Haas: Köpenick. — Charlottenburg. — Freyenwalde. — Das neue Palais bei Potsdam. — Spandau. — Gegend bei Halle. — Bellevue bei Berlin. Küstrin. — Magdeburg.
3. 9 Ansichten auf einem Bl. von J. J. Wagner: Das Schloss Lohmen. — Ruine von Frauenstein. — Salzkothen bei Halle. — Schloss Ballenstädt. — Vitriolwerk bei Schreibershau. — Ruinen von Kloster Zelle. — Britz. — K. Schloss am heil. See bei Potsdam. — Schloss Stolpen.
4. Lutzebourg, à présent Charlottenbourg. (Aus Toland.)
5. Arcis Regiae Charlottenburgensis . . . pars antica. J. G. Wolffgang fec. et exc. C. P. Reg. Berol.

Digitized by Google

6. Arcis Regiae Charlottenburgensis Prospectus Septentrionalis. J. G. Wolffgang fec. et exc. C. P. Reg. Berol.
7. Palatium . . . civitatis . . . Charlottenburg etc. Eos. de Göthe inv.
8. Palais Royal de Charlottenbourg (2 Ansichten auf einem Blatte). J. G. Merz exc. A. V.
9. Palais Royal de Charlottenbourg (2 Ansichten auf einem Blatte). J. B(roebes). J. H. Merz exc. Aug. Vind.
10. Prospect des K. Lustschlosses Charlottenburg gegen den Garten anzusehen. Eos. de Göthe.
11. Vue generale de Charlottenbourg. Eos. de Göthe inv. M. Engelbrecht sc. Berol.
12. Abbildung d. . . . Lustschlosses Charlottenburg u. s. w. J. A. Corvinus sc. J. Wolff exc. A. V.
13. Prospect des K. Lustschlosses zu Charlottenburg, von forne anzusehen. Desgl. von der Garten-Seite. 2 Blätter.
14. Das Charlottenburger Schloss (um 1800). Colorirte Federzeichnung.
15. Prospect des Salon in der mitten von der Orangerie zu Charlottenburg.
16. Dessein du Choeur dans la Chapelle à Charlottenbourg etc. Eos. de Göthe inv. J. Böcklin. sc. Berol.
17. Dessein du Cabinet de Porcelaine à Charlottenbourg etc. Eos. de Göthe inv. M. Engelbrecht sc. Zwei verschiedene Ansichten auf 2 Blättern.
18. Der von . . . Eosander inventirte und gebaute K. Pferde-Stall zu Charlottenburg. Das gleichfalls von . . . Eosander inventirte und gebaute Rath-Hauss zu Charlottenburg. Auf einem Blatte. J. Wolff exc. Aug. Vind.
19. Charlottenburg von der Wasserseite; (colorirt).
20. Plan von Potsdam, vom Ingenieur Suchodolez im Jahre 1683 gezeichnet, nebst den Vergrösserungen unter Friedrich Wilhelm I. und Firedrich II. Gezeich. von Schadow, gest. von Frentzel, (colorirt).
21. Grundriss der K. Residenz Potsdam.
22. Grundriss von der Stadt Potsdam (mit 13 Ansichten).
23. Die Stadt Potsdam mit herum liegender Gegend.
24. Plan von der Insel Potsdam und deren Stadtgebiet. 1798.
25. Prospect der Stadt Potsdam, Wie solche . . . nach 1733 . . . anzusehen. Feldtmann del. G. P. Busch sc. à Berlin.
26. Vue du Nouveau Palais Royal . . . de . . Potsdam. peint par J. F. Meyer 1771. gravé par A. L. Krüger 1772. chez J. Morino et Cp. à Berl.

26a. Eigenhändige Handzeichnung König Friedrich des Grossen von einer Façade des Schlosses in Potsdam mit einem Beglaubigungsschreiben von Boumann, Sohn des Königl. Baumeisters Boumann († nach 1786) vom 17. December 1802. (In diesem an den Ordensrath König gerichteten Schreiben heisst es: „Sie erhalten eine Esquisse von einem Theil der Façade vom Stadt-Schlosse in Potsdam, wie solche Friedrich II. oder der Grosse Allerhöchst eigenhändig gezeichnet und meinem verstorbenen Vater zur Anfertigung einer correcten Zeichnung eingehändigt hat etc.")

27. Première vue du Palais Neuf, de Sanssouci etc. peint par J. F. Meyer 1771. gravé par A. L. Krüger 1772. chez Morino à Berl.

Digitized by Google

28. La Seconde vue du Chateau de la Ville de Potsdam etc. peint p. Meyer 1771. gravé p. Krüger 1772. chez Morino à Berl.
29. Troisième Vue de la Ville de Potsdam etc. peint p. Meyer 1772. gravé p. Krüger 1772. chez Morino à Berl.
30. Grundriss des 2. Stockwergks des Churf. Schlosses zu Potsdam. — Prospect. Aufführung des Churfürstl. Schlosses zu Potsdam nebst dem Lustgarten. (Auf einem Blatte.)
31. Potsdam, vue de l'autre côté de la Rivière. (Aus Toland.)
32. Potsdam du côté de l'Entrée. (Aus Toland.)
33. Palais Royal de Potsdam du Coté du Jardin. Dasselbe u. Coupe et Profil du Palais Royal auf einem Blatte, bez. Broebes. — — Palais Royal de Potsdam du dessein de J. Broebes. J. G. Merz exc. Aug. Vind. 5 Blätter.
34. Prospect des K. Schlosses und Marstalls zu Potsdam, von der Gartenseite etc.
35. Prospect des K. Schlosses und Marstalls zu Potsdam, v. d. Gartenseite. (Im verjüngten Maasstabe.).
36. Vue Méridionale du Château Royal de Potsdam. peint p. G. Meyer. dess. et gravé par A. L. Krüger. chez Morino et C. à Berlin.
37. Prospect des K. Schlosses zu Potsdam, von der Garten-Seite anzusehen. Schleuen exc. Berlin.
38. Ansicht des K. Schlosses in Potsdam gegen den Lustgarten. Dess. et gr. p. F. A. Scheureck. Stettin chez A. Weiss.
39. Prospect des K. Schlosses zu Potsdam von der Mitternachtsseite anzusehen.
40. Prospect des Königlichen Schlosses zu Potsdam von der St. Nicolai-Kirche.
41. Vue Septentrionale du Château Royal de Potsdam. peint par F. Meyer. gravé par A. L. Krüger. chez J. Morino à Berl.
42. Troisième Vue de Potsdam.. La Façade de la Maison de Ville etc. Dess. et peint par Baron, Potsdam 1773. gravé à Berlin par Krüger.
43. Vue Occidentale de l'Hotel de Ville de Potsdam; peint p. F. Meyer. Dess. et gravé p. A. L. Krüger. chez Morino et Co. à Berl.
44. Vue Méridionale de l'Eglise de St. Nicolai et des Environs de la Vieille Place de Potsdam. peint p. F. Meyer. dess. et gravé p. A. L. Krüger. chez J. Morino à Berl.
45. Prospect des alten Marktes zu Potsdam.
46. Vue Méridionale des Environs de la Place aux Fiacres (à Potsdam). peint p. Meyer. dess. et gr. p. Krüger. Potsdam 1775. chez Morino etc.
47. Vorstellung der Westseite der Brauerstrasse in Potsdam. A. L. Krüger fec. 1779.
48. Vorstellung der Nordseite am Canall, des Brockschen Hauses in Potsdam.. A. L. Krüger fec. 1779.
49. Vorstellung der Nord-Seite beym Bassin in Potsdam. A. L. Krüger fec. 1779.
50. 2. Vorstellung der Nord-Seite beym Bassin in Potsdam. A. L. Krüger fec.
51. Ansicht des grossen Basseins bei der französisch. Kirche in Potsdam. Dess. et gravé par F. A. Scheureck. Stettin. chez A. Weiss.
52. Vue de l'Eglise Française de Potsdam en 1785. Krüger del. W. C. sc. 1785. (col.)
53. Ansicht der Berliner Brücke in Potsdam. Dess. et gravé p. F. W. Scheureck. Stettin. chez A. Weiss. (col.)

Digitized by Google

54. Ansicht der Heil. Geist Kirche in Potsdam. Dess. et gr. p. F. A. Scheureck. Stettin. Weiss. (col.)
55. Ansicht des Nauischen Thores in Potsdam. Dess. etc. p. Scheureck. Stettin. Weiss. (col.)
56. Ansicht des Brandenburger Thores in Potsdam. Dess. etc. p. Scheureck. Stettin. Weiss. (col.)
57. Vordere Faciade, Seiten-Faciade, Durchschnitt und Grund des Thurms und der Kirche der Guarnison zu Potsdam. 4 Blätter. Invent p. Gerlach. A. Gläsßer fec. M. Engelbrecht. A. V.
58. Die Breite Brücke an der Garnison Kirche.
59. Fasangarten bei Potsdam. 2 Blätter.
60. Faisanerie et Orangerie de Potzdam.
61. Plan de Sanssouci etc. Trosberg fec.
62. Plan des Palais de Sanssouci levé . . . par F. Z. Saltzmann, Jardinier du Roi. Gravé par Schleuen.
63. Prospect des K. Lust-Schlosses und Gartens Sans-Soucy.
64. Süd seite des K. Lust Schlosses Sans-Souci.
65. Prospect der vorderen Seite des K. Lustschlosses Sans-Soucy. Schleuen exc. Berl.
66. Ansicht des K. Lust-Schlosses Sans-Souci. Dess. et gr. p. K. F. Schleureck. Stettin. Weiss. (col.)
67. Prospect der hinteren Seite des K. Lust-Schlosses Sans Soucy. Scheuen exc. Berl.
68. Ansicht der neuen Salons im K. Lustgarten zu Sans-Souci. Dess. et gr. p. Scheureck. Stettin. Weiss. (col.)
69. Ansicht der K. Bilder-Gallerie im Lustgarten zu Sans-Souci. Dess. p. et gr. Scheureck. Stettin. Weiss. (col.)
70. Prospect der Bilder-Gallerie im K. Garten bei Sans-Soucy.
71. Vorstellung der West-seite des Garten-Portals zu Sans-Souci. A. L. Krüger fec.
72. Grotte in dem K. Garten zu Sans-soucii.
73. Prospect der Grotte im K. Garten Sans-Soucy.
74. Japanische Haus im K. Garten Sans-Soucii bei Potsdam.
75. Prospect des Japanischen Hauses im K. Garten Sans-Soucy.
76. Das Japanische Haus im Garten von Sanssouci. M. Haas.
77. Prospect der runden Colonade, welche in der mitten der grossen Haupt-Allee zwischen Sanssoucy und dem Königl. Palais erbaut ist.
78. Ansicht der runden Säulen-Colonade im Garten zu Sanssouci. Dess. et gr. p. Scheureck. Stettin. Weiss. (col.)
79. Tempel der Freundschafft bey dem K. Neuen Schloss (bei Potsdam). A. L. Krüger fec. 1780.
80. Der Antikentempel beym K. Neuen Schloss (bei Potsdam). A. L. Krüger. fec.
81. Vue de Belvedére Situé vers le Septentrion du Nouveau Palais de Sans-Souci. Peint p. F. Meyer; dess. p. A. L. Krüger. 1776. chez Morino et Co. à Berlin.
82. Prospect des Bassins und der Ruinen, welche auf dem Berge, Sanssouci gegenüber, befindlich.
83. Ansicht des grosen Bassins nebst den Ruinen auf dem Hahnenberge bei Potsdam. Dess. et gravé Scheureck. Stettin. chez. A. Weiss. (col.)
84. Abent Seite von den Ruinen Berg bei Sans-Soucii.
85. Diese Charte ist von dem Ingenieur Hptm. Müller gezeichnet wor-

Digitized by Google

den und stellet vor eine Fortification des Dorfes Bornstedt u. s. w.
86. Ost-Seite von dem K. Neuen Schloss bei Potsdam.
87. Prospect des neuen K. Palais bei Potsdam u. s. w.
88. Prospect des neuen K. Palais bey Potsdam . . . Garten-Façade.
89. Prospect des K. (neuen) Palais bei Potsdam, wie sich selbiges nach Sanssoucy und nach Bornstädt hin präsentiret.
90. Prospect des K. (neuen) Palais, von der Colonnade her anzusehen.
91. Prospect der sämmtlichen Gebäude des neuen K. Palais bei Potsdam, sowie sich selbige ausserhalb des Canals gerade vor der Brücke präsentiren. 2 Blätter.
92. Prospect der Colonnade und der beiden Communs des K. (neuen) Palais bei Potsdam, wie solche innerhalb des Hofes von der Haupt-Façade her anzusehen.
93. Prospect der Colonnade und der beiden Communs, des K. (neuen) Palais, wie solche von aussen nach dem Walde hin, sich präsentiren. bey J. W. Schleuen.
94. Der K. neue Garten bei Potsdam. C. Krüger jun. del. S. Halle sc. (colorirt.)
95. Ansicht des M. Marmorhauses von der Gartenseite. C. Krüger jun. L. Schmidt sc. (col.)
96. Königl. Schloss am heiligen See bei Potsdam. M. Haas.
97. Veue de Kapput. (Aus Toland.)
98. Perspectivische Aufführung des Churfürstl. Lusthauses zu Bornheim. Bartsch, fec.
99. Capot. J. Broebes fec. J. G. Merz exc.
100. Borné. Escalier de Borne. Sallon de Borne. 2 Blätter. J. G. Merz exc. A. V.
101. Plan de Borne. Plan de Grunhoff. Grunhoff. 2 Blätter. J. G. Merz exc. A. V.
102. Fahrland. J. G. Merz exc. A. V.
103. Glinike. Broebes fec. J. G. Merz. exc. A. V.
104. Die Pfaueninsel. L. Humbert del. L. Schmidt sc.
105. Köpenick. — Liebenwalde. Auf einem Blatte. (Aus Merian.)
106. Veue de Keppenich. (Toland.)
107. Köpenick. du Dessein de Langrefel. Façade du Pal. Broebes jun. — Chapelle du Pal. Dess. de Nering. — Sallon und Plans de Glinike. Broebes jun. — J. G. Merz exc. A. V. Auf zwei Blättern.
108. Prospect des . . . Lust-Schlosses zu Cöpenick (von zwei verschiedenen Seiten). 2 Blätter.
109. Das K. Schloss zu Köpenick. M. Haas sc.
110. Die Spree und Havel unweit Spandow. Aufgenommen durch Lehmann jun. unter Aufsicht des Schmidt. Handzeichnung.
111. Grundriss der Stadt und Festung Spandow. — Zeichnung der Gegend um Spandow. — Siegel und Wappen zur Spandowsch. Stadtgeschichte. 3 Blätter.
112. Grundriss der Stadt Brandenburg und Prospect von Brandenburg. J. C. F. Keferstein del Brandenb. 1775. Berger sc. (Auf demselben Blatte.) Campement bey Brandenburg. 1741. Oesfeld fec. Berger sc.
113. (Schlabrendorf'sche Gruft im Dome zu Brandenburg.) König fec. Berol.
114. Grundriss der Alt- und Neustadt Rathenow . . . 1802. (Aus Wagner's Denkw. der Stadt Rathenow.)

Digitized by Google

115. Die Stadt Salzwedel.
116. Stendal. Salzwedel. (Auf einem Blatte.) J. C. Gercke sc. Berl. 1753.
117. Tangermünde.
118. Die Stadt Tangermünde. G. P. Busch sc.
119. Prospect der Stadt Stendal.
120. De Oneruorstelige scheeps Bouwery todt havelbergh. M. madderstegh inv. A. oldenburgh sc.
121. Prospect der Stadt Pritzwalk . . . 1715. F. Gr. del. 1724. C. F. Gr. per comp. del. 1760. J. G. Schmidt sc. Berl. 1761.
122. Perleberg. Wittstock. Havelberg. D. Betzold del. J. A. Bergmann sc. Berl.
123. Plan de la Manufacture des Miroirs de Neustadt sur la Dosse. 1789. Lectures pour la Jeunesse. T. II. No. V.
124. (Plan des Rhinluchs). Handzeichnung.
125. Plan der Stadt Neu-Ruppin und der umliegenden Gegend unmittelbar nach dem Brande v. 26. Aug. 1787. Aufgenommen uud verz. v. B. M. Brasch. Gest. von C. Jäck. Berl. 1789.
126. Ueberbleibsel der Stadt Ruppin, nach dem grossen Brande vom 26. Aug. 1787. Dess. et gr. p. Fr. Genelly. Verl. b. J. M. Pascal. (Mit 1 Bl. Erklärung..)
127. Schloss und Stadt Rheinsberg. — Die Umgegend von Rheinsberg. — Die (sog.) Räuberschanze (Römerschanze) bei Potsdam. J. C. Gericke sc. Berl. 1751.
128. Plan des Jardins et Environs de Reinsberg. levè et dess. p. Hennert 1772.
129. (Grabdenkmal vom Prinzen Heinrich im Garten zu Rheinsberg errichtet. 1790.)
130. (Das vom Prinzen Heinrich der Preussischen Armee im Garten zu Rheinsberg errichtete Denkmal.) D. Berger sc. 1791. 4 Bl.
131. Orangebourg. (Aus Toland.)
132. Veue du Palais Royal d'Orangebourg. J. G. Merz exc. A. V.
133. Palais Royal d'Orangebourg. bez. Broebes J. G. Merz. exc. A. V. 3 Blätter.
134. Orangebourg. J. G. Merz exc. A. V.
135. Façade du Palais R. d'Orangebourg du Coté du jardin, du dessein de Merner. — Nerin et d'Osander. — Orangerie etc. — Plan du Palais etc. J. G. Merz exc. A. V. (Auf einem Blatte.)
136. La Favorite du jardin du Chateau d'Orangebourg. J. G. Merz exc. A. V. Dasselbe Blatt mit Staffage. M. G. Crophius exc. A. V. 2 Blätter.
137. Chambre de Porcelain du Palais Royal d'Orangebourg. J. G. Merz exc. Aug. Vind.
138. Prospect der Stadt Oranienburg.
139. Prospect des K. Lustschlosses zu Oranienburg, wie selbiges sich gegen die Stadt zu präsentirt.
140. Desgl. vom Garten her anzusehen. Berlin bey J. W. Schleuen.
141. Die Stadt Zehdenick.
142. Zehdenick (Plan und Ansicht) dabei: Einige Nachrichten von dem grossen Brande zu Zehdenick am 27. May 1801. Berl. o. J.
143. Prospect der Stadt Templin.
144. Plan des v. Arnim'schen Schlosses und Gartens zu Boytzenburg. 1780.
415. Plan der Stadt Schwedt etc.

Digitized by Google

146. Prospect des . . . Schlosses und Gartens zu Schwedt.
147. Prospect des Schlosses zu Schwedt von vorne anzusehen.
148. Prospect des . . . Schlosses zu Schwedt, von der Gartenseite anzusehen.
149. Prospect des . . . Lustschlosses Monplaisir bei Schwedt.
150. Plan des Finow-Canals um 1620. — Plan des 1743 angelegten Finow-Canals. Verjüngt zusammengetr. v. D. F. Sotzmann. Profil des Gefälles . . . der Schleusen. Berger sc.
151. Grundriss von dem . . . Messingwerke bey Hegermühle am Finow-Canal. verj. gez. von D. F. Sotzmann. Darchow sc. Sumptibus F. P. v. d. Hagen.
152. Grundriss von Neustadt. Eberswalde. Gezeich. und gest. von D. Potzmann. Sumpt. v. d. Hagen.
153. Das bei Freienwalde belegene Alaun-Bergwerk u. s. w. Aufgen. durch C. G. Schmidt 1778. Verj. und gez. durch C. L. Oesfeld sc. Schleuen 1779.
154. Prospect der Stadt Freienwalde etc. Wolff sc. Berl. 1779.
155. Plan der um Freienwalde a. d. O. gelegenen Gegend. Wolff sc. Berl. 1779.
156. Grundriss der Stadt Freienwalde a. d. O. Sumpt. v. d. Hagen. J. F. Schleuen sc. 1779.
157. Freyenwalde. M. Haas sc.
158. Prospect des Freyenwaldischen Gesund-Brunnens. Berger sc. Berol. (Aus Beckmann.)
159. Prospect des Gesundbrunnens bei Freienwalde a. d. O. (Copie des Beckmannschen Blattes.)
160. Plan von dem Mineral-Brunnen bei Freienwalde. Sc. J. F. Schleuen. 1779. Berl.
161. Prospect des Mineral-Brunnen bey Freienwalde und umliegender Berge etc. Sc. J. F. Schleuen 1779. Berol.
162. Stand und Grundriss von denen auf den Gesund Brunnen bey Freyenwalde a. d. O. befindlichen Wohngebäude. F. Ahner del. J. E. Schleuen Sc. Berol. 1779.
163. Prospect des Gesund-Brunnens bei Freienwalde.
164. Grundriss des . . . von Golowkin'schen Garten zu Monchoix bey dem Dorfe Harnekop. 1780. B. Glassbach sc.
165. Zeichnung von der Gegend um Strausberg. C. F. Gürsch sc.
166. Vue a Gartzau du Monument. P. Haas sc. (colorirt.)
167. Zeichnung von dem Oder-Strohme bei Cüstrin und Clewitz u. s. w. Angef. von K. Ainnitz. Handzeichnung.
168. Frankfurt an der Oder.
169. . . Grund Riss der Stadt Frankfurt a. d. O. nach einer . . . Zeichnung . . . L. C. Sturms abgenommen 1706. J. W. Michaelis sc.
170. Plan der Stadt Frankfurth a. d. O. etc. Zusammengetr. und gest. i. J. 1785 von D. F. Sotzmann. Berl. Nicolaische Buchhdlg.
171. Der Oder-Durchbruch bei Frankfurt (1785). Zum hist. Sortefeuille Jahr. 1785. Nebst 1 Bl. Erklärung.
172. Grundriss des . . . v. Podewilschen Gartens zu Gussow. H. Glasbach.
173. Fürstenwalde. C. G. Hertel del. J. W. M. fec.
174. Landsitz des Hrn. . . . v. Massow zu Steinhöfel. F. Gilling del. F. Frick sc. 1796.
175. Delincativ Fossae celeberrime Novae Fossae etc. (Mülroser Canal M. G. del. — à Berlin J. G. Wolffgang fec.
176. Königsberg, in der Neumark. G. P. Busch. Grav. à Berlin.

Digitized by Google

177. Prospect der Stadt Königsberg in der Neumark.
178. Rüdersdorfer Album. Nebst Erläuterung der Kupferstiche. Vom Berg-Amts-Director Kramer. Berlin 1858. 12 Blätter Farbendruck mit Erläuterungen. In bes. Einband.

B. Pommern.

1. Prospect des Rossmarktes zu Stettin.
2. Ansicht des Schlosshofes zu Stettin von innen. Dess. et gravé par Fr. A. Scheureck. à Stettin chez Weiss. (col.)
3. Pyritz in Pommern. (Aus Merian.)
4. Grundriss des Hochgräfl. v. Borcke Rittersitzes zu Stargard. 2. Ausgabe. 2 Blätter.
5. Cörlin, in Hinterpommern. (Aus Merian.)

C. West- und Ostpreussen.

1. Dantiscum vel Gedanum. Dantzig. F. B. Werner. Urb. del. Th. Scheffler ornam. et del. J. G. Pinz sc. M. Engelbrecht exc. A. V.
2. Grundriss der Stadt Danzig nebst ihren umliegenden Gegenden u. s. w. zusammengetr. und angef. d. D. F. Sotzmann den 1. November 1783. C. C. Glassbach sen. sc. Berlin.
3. Arcus circa festivitatem regiarum nuptiarum in medio longae plateae civitatis Gedanensis erectus. Anno 1646. Boy Dantisc del. Falck Polon sc.
4. Spendhausz in Dantzick erbawet i. J. 1699. J. J. Fyrabent del. S. Donnet sc. Dantzig.

6. Marienburg. F. B. Werner del. Haered. J. Wolfii exc. Aug. Vind.
7. Profil und Grundriss des grossen Saales im Schlosse Marienburg.
8. Elbing in Polnisch Preussen. F. P. Werner del. Haered. J. Wolfii exc. Aug. Vind.
9. Thorn. J. B. Werner del. Haered. F. Wolfii exc. Aug. V.
10. Thorn. St. Jacobs Kirche in Thorn. Auf einem Blatte.
11. Regiomonti Pruss. . . . delineatio e Musaeo Lilienthaliano. (Grundriss und Prospect.) Accurante Chr. Reimero. W. Th. Kilian sc.
12. Plan der Stadt Königsberg (in Preussen).
13. Palais Royal de Königsberg. Broebes fec. J. G. Merz exc. A. V. 4 Blätter.
14. Danzig und seine Bauwerke in malerischen Original-Radirungen mit geometrischen Details von J. C. Schultz, Professor etc. Danzig 1842. 40 Blätter und Text in besonderen Einbande.

Digitized by Google

D. Schlesien.

1. Scenographia Vrbium Silesiae etc. gez. von F. B. Werner, edirt von Hom (anns) Erben. Nürnberg. 11 Blätter, colorirt. 1738. 1739. 1752, nämlich die Fürstenthümer: a. Oels und Brieg, 9 Ansichten. — b. Breslau und Sagan, 7 Ansichten. — c. Wohlau, 7 Ansichten. — d. Neise, 9 Ansichten. — e. Liegnitz u. Teschen, 7 Ans. — f. Schweidnitz, 9 Ans. — g. Münsterberg und Jägerndorf, 7 Ansichten. — h. Jauer, 8 Ansichten. — i. Glogau, 7 Ansichten. — k. Oppeln, 9 Ansichten. — l. Herrschaft Wartenberg, Militsch u. s. w. 5 Ansichten.
2. Prospect des ... Schlosses Muskau.
3. Prospect der Wendischen Kirche in Muskau.
4. Prospect des Monuments in Muskau.
5. Auf Riss der Saganischen Stifts- und Pfarrkirche, ... nebst der im Jahr 1769 ... angebrachten Gewitter-Ableitung. J. D. Philippin gb. Sysangin sc.
6. Das Jesuiten-Collegium in Lignitz.
7. Vue de Schmiedeberg avec ses environs. J. Morino & Comp. à Berlin. (col.)
8. Vue de la Cascade dite Zackenfal. J. Morino & Comp. à Berlin. (colorirt.)
9. Vue de la cascade de Kuchel. J. Morino & Comp. à Berlin. (col.)
10. Vue d'une partie des roches d'Adersbach. J. Morino & Comp. Berl. (col.)
11. Abbildung der Aderbachischen Stein-Felsen. M. Rentz fec.
12. Ruinen von Kynast in Schlesien.
13. Wratislavia. J. Using fec. in Breslaw.
14. Grundriss der ... Stadt Bresslau. (Daneben ein Prospect u. 14 Ansichten einzelner Punkte der Stadt.)
15. Prospect der ... Stadt Bresslau.
16. Wahre Abbildung derer durch Zersprengung eines Pulver-Thurms am 21. Juni des 1749. Jahres ruinirten Plätze in Bresslau. C. A. v. Goulon ad viv. del.
17. Prospect von der Reformirten Kirche in Breslau u. s. w. 1751. C. A. C. v. Goulon. Lieut. del. J. D. Schleuen sc. Berl.
18. Skarsine, Prospect der Allee so zum Gesundbrunnen führet. R. Bartsch del. Wendel sc.
19. Wahre Abbildung der Stadt Strehlen u. s. w. J. G. Schmidt sc. à Berlin.
20. Prospect des ... Sadebeckschen Hauses zu Reichenbach, worinnen ... der Friede den 27. Juli (1790) geschlossen worden. Der grosse Saal im Sadebeckschen Hausse zu Reichenbach u. s. w. Auf einem Blatte.
21. Die Gegend um Warthe in Schlesien. Bartsch pinx. Grünler sc.
22. Prospect der ... Stadt und Vestung Brieg.
23. Neis in Schlesien. J. Schmidt del. J. Fr. Probst, Haeres J. Wolfii exc. Aug. Vind.
24. Neiss in Schlesien. J. B. Werner urb. del. Ph. A. Kilian ornement. inv. et del. Chr. Fr. Störmann sc. M. Engelbrecht exc.

Digitized by Google

E. Provinz Sachsen.

1. Wahrer Uhrsprung und Lauf des Ohra Flusses u. s. w. durch S. W. 1737.
2. Magdeburg u. s. w. (Grundriss und Prospect). verf. v. M. Seuter, Augsburg. (col.)
3. Prospect der Stadt und Vestung Magdeburg.
4. Magdeburg.
5. Prospect der Domkirche zu Magdeburg.
6. Prospect des Doms zu Magdeburg. Gez. von Meinicke. geäzt von Linger.
7. Schloss zu Barby u. s. w.
8. Halberstad.
9. Calendarium capituli ecclesiae cathedralis Halberstadensis. Anno 1745.
10. Grundriss des . . . Guthes Neu Gattersleben. Zierholdt del. B. Glassbach sc.
11. Perspectivische Vorstellung des berühmten Blocken- oder Blocksberges u. s. w. Gez. 1732. v. L. S. Bestehorn. Herausg. v. Homann Erben 1749.
12. Petersberg (bei Halle). Osterloh sc. (col.)
13. Fürstlich Grabmahl auf dem Petersberge (bei Halle).
14. Diese Denck-Urne steht zur Ehre des . . . Generals Saldern auf einem . . . Porphirfelsen bei Wettin. F. Küster del. D. f.

F. Westphalen und Rheinprovinz.

1. Reverendissimum capitulum cathedr. eccles. Mindensis a Carola M. fundatum. J. W. Meil. inv. del. D. Berger fil. sc. Berlin 1767.
2. Gegend an der Ruhr, unterhalb Burg-Wetter, in der Grafschaft Mark. gez. von J. E. Huber. J. G. Huck sc.
3. Gegend an der Ruhr unweit den Ruinen des Volmersteins, in der Grafschaft Mark. Gez. v. J. C. Huber. J. G. Huck sc.
4. Schwelmer Brunnen. Müller. fec. Frentzel sc.
5. Beobachtungsanstalt. M. fec. F. sc.
6. 8 verschiedene Fabrikgebäude (in Schwelm?) 8 Blätter.
7. Gevelsberg und Ennaper Strasse. J. C. M. fec. Fr. sc.
8. Milzpe Cluterberg und Voerde. F. C. Müller fec. Frentzel sc.
9. Grundzeichnung des Schlosses Cleve.
10. Plan vom Thiergarten (bei Cleve) und dessen Gegend.

G. Ehemals zum preussischen Staate gehörige Orte.

1. Neufchatel.
2. Aurick. F. B. Werner del. Haered. J. Wolfii exc. Aug. V.
3. Prospect der . . . Stadt Anspach, wie solche 1632 ausgesehen hat. Chr. Fr. Th. Schad sc. Norimb. 1791.

Digitized by Google

4. Prospect der Stadt Onolzbach u. s. w. gez. und gest. von J. G. Köppel.
5. Prospect . . . des . . . Prinzen Garten in Anspach u. s. w. Krämer del.
6. Grundriss von Warschau 1796. D. F. Sotzmann del. C. C. Jättnig sc.

III. Pläne und Ansichten nicht preussischer Orte.

1. Bremer Beurse. Bourse de Breme. Porte de Breme. Auf einem Blatte. Broebes jun. fec. 1686. J. G. Merz exc. A. V
2. Durchschnitt und Grundriss der sämmtlichen Gebäude und Wasserwerke des Carlsberges bei Cassel.
3. Prospect der Grotte im Landg. Hess. Cassel'schen Garten zu Wilhelmsthal.
4. (Hildesheim.) J. G. Berckmiller del. J. A. Pfeffel. sc. Aug. Vind.
5. Plan von . . . Landau, . . . entw. v. D. F. Sotzmann. 1793. Berlin. Verlag bey S. Schropp & Co.
6. . . . Delineatio aedium. . . D. Apelii mercatoris . . . Lipsiae. J. J. Püschel fec. et exc. Lipsiae.
7. Oranienbaum. (Anhalt.) J. T. Schuchart del. J. G. Krüger sc. Lipsiae.
8. Prospect des . . . Lustschlosses zu Salzdalem . . . vom Garten her etc.
9. Prospect des . . . Lustschlosses und Gartens zu Salzdalem.
10. Prospect einiger Grotten und Fontainen im Garten zu Salzdalem.
11. (Ein Bergschloss.) Praetorius del. Richter sc.
12. Der Montblanc. Darstellung der Besteigung desselben von Dr. W. Pitschner. Text in Quart und Atlas in gr. Fol. mit 9 Blätter Farbendruck.

IV. Landkarten.

1. Allgemeiner Hand-Atlas der Erde und des Himmels nach den besten astronomischen Bestimmungen etc. 70 Karten. gez. v. C. F. Weiland, berichtigt von H. Kiepert. Weimar 1859. Verl. des topographischen Instituts.
   Illustrirter Hand-Atlas der Geographie und Statistik in 48 colorirten Karten mit Text etc. von T. Bromme. Stuttgart 1861. (S. Katalog Abth. III. No. 13.)
2. General-Karte vom preussischen Staate etc. in 24 Blättern. Herausgegeben von F. B. Engelhardt. Berlin 1855. Situation von Bembè. gest. von Jäck.
3. Uebersichts-Tableau der topographischen Karte vom Preuss. Staate etc. Herausgegeben von der topogr. Abtheilung d. K. Preuss. Generalstabes. Berlin 1858. grav. von A. Meyer.
4. Karte vom Preuss. Staate . . . Nach amtlichen Quellen etc. herausgegeben vom technischen Eisenbahn-Bureau des Ministeriums für Handel etc. Berlin 1859. Stich und Druck von L. Kratz. In Commiss. bei D. Reimer. 42 Blätter mit. Text.

Digitized by Google

5. (Karte vom Kurfürstenthum Brandenburg mit einem Theile von Mecklenburg und Pommern.) Ap. N. Visscher (Amsterdam.) [Mitte des 17. Jahrhunderts.]
6. (Karte der Altmark. Mitte des 17. Jahrhunderts.)
7. (Karte der Mittelmark.) Amstelod. exc. J. Blaeu. (Mitte des 17. Jahrhunderts.)
8. (Karte von Ruppin und der Prignitz.) Auth. O. Joh. Gotho. (Mitte des 17. Jahrhunderts.)
9. (Karte der Neumark und Ukermark.) Auct. O. J. Gotha. (Mitte des 17. Jahrhunderts.)
10. Special-Karte der Neumark. Gez. von L. F. Hahn. (2. Hälfte des 18. Jahrhunderts.)
11. Topographische Karte der Provinz Brandenburg. Nach den Aufnahmen des K. Preuss. Generalstabes von C. von Cosel etc. Berlin 1861. Stich und Druck von L. Kraatz. Verlag von D. Reimer.
12. Special-Karte von dem Regierungs-Bezirke Potsdam . . . von Nowack. Berlin 1859. gest. von Bembé. Verl. von Schropp. (Beringuier.)
13. Karte des Teltow'schen Kreises. Reg. Bez. Potzdam. von F. A. von Witzleben, im Maassstabe von $^1/_{200000}$. gez, von Nowack. gr. von H. Delius. Berlin 1856. Verlag von Heymann.
14. Karte des Nieder-Barnimer Kreises, Reg. Bez. Potsdam, von F. A. v. Witzleben, im Maassstabe von $^1/_{200000}$. Berlin 1852 bey Heymann.

V. Das Regentenhaus.

Stammbäume, Portraits und Bilder.

1. Hohenzollern-Stammbaum von Albrecht Achill bis auf den grossen Kurfürsten.
2. Laurus Brandenburgica (Hohenzollern-Stammbaum) Trost. in Nurmb. ap. Fürst. Recogn. et aucta 1638.
3. J. W. Schele. Stemma Borussico-Brandenburgicum etc. J. G. Beck. del. Braunschw. sc. (Anfang des 18. Jahrhunderts).
4. Ahnentafel S. K. H. des Prinzen Friedrich Wilhelm von Preussen u. I. K. H. der Princess Royal Victoria etc. von L. Clericus. Druck und Verlag von Kühn.
5. Mausoleum Geronis primi Lusatiae infer. et Brandenb. marchionis prout in templo Gerenrodensi conspicium est. Th. Krüger.
6. (12 Darstellungen aus der Hohenzollern-Geschichte von Markgraf Friedrich I. bis König Friedrich I. — Aus einem Kalender). Auf 2 Blättern. B. Rode inv.
7. (6 Portraits auf einem Blatte:) Albert (Achill). — Hans Georg. — Joachim Friedrich. — Johann Sigismund. — Georg Wilhelm u. zu dem Berlein. — Ernst von Bodendorf.
8. (9 Hohenzollern-Portraits vom 16. Jahrhundert bis auf Friedrich II. Auf einem Blatte.) Chr. M. Roth direx. Mg. J. Seitz fec.
9. Albertus maroh. Elect. (A. Achill.)
10. Joachim II. B. Rode.
11. Hans George, Kurfürst. L. Wolf del. Jügel sc.
12. Joachim Friedrich Kurfürst.
13. Johannes Sigismundus Elect. L. Wolf del. Jügel sc.

Digitized by Google

14. Georg Wilhelm. March. Br. (Medaille. A. d. Berliner Kalender von 1820.)
15. Georgius Fridericus March. Brand. (1539—1603. Ansb. Bair.) H. Vlrich.
16. Effigies ... Ernest. March. Brand. etc. (1583—1613 Statth. in Cleve) Gasp. Ens.
17. ... Joach. Ernest. March. Brand. etc. (1583—1625 Ansb.) P. Isselburg.
18. ... Dem Joh. Friderichen, Marggr. zu Brand. u. s. w. (1654—1686. Ansb.) Zu ... Freud-Bezeugung über einer aufgerichteten ... Kunst-Kammer, erfunden, poussiret und mit ... Reimen versehen durch F. Neuberger. In Kupfer geetzzt durch J. Meyern. 1679.)
19. Christianus Ludovicus Marggr. z. Brandenburg. (1677—1734. Statth. zu Halberstadt.)
20. Wilhelm Friedrich, Marggr. zu Brandenb. Onolzbach u. s. w. geb. 1685 ... † 1723. F. C. Filtsch del. A. Nunzer. Sc. Norimb. Schwabach und Leipzig bey J. J. Enderes. 1738.
21. ... Frideric Guilelm. March. Brand. ... El. (2 Ausg. 2 Blätter.)
22. Friedrich Wilhelm der Grosse, Churf. zu Brandenburg. Schleuen x.
23. Friedrich Wilhelm der Grosse. D. Berger sc. Berol. 1769.
24. Friedrich Wilhelm (d. gr. Kurf.) S. Halle sc.
25. Louise de Nassau d'Orange, erste Gem. des grossen Churfürsten. (Aus dem Berl. Kalender 1821.)
26. Dorothea, zweite Gem. des grossen Churfürsten. (Aus dem Berl. Kal. 1821.)
27. (Apotheke des grossen Kurfürsten.) P. C. Lejgebel inv. — C. F. Blesendorff aq. fort. aeri insc.
28. Carolus Aemilius Haeres Elect. Brand. obiit (1674.)
29. Statue des grossen Kurfürsten zu Rathenow. (Handzeichnung.)
30. Friedrich Wilhelm der Grosse zu Rathenow. F. W. Schlenen sc.
31. (Die beim Leichenbegängnisse des grossen Kurfürsten auf dem Schlossplatze errichtete Ehrenpforte.) C. F. Blesendorff fec.
32. Fridericus Tertius March. Brandenb. etc. P. Schenck fec. et exc. Amstelod. — L. Smids. M. D.
33. Friederich (I.) Stürmer del. L. Haas sc. (Aus dem Berl. Kalend. 1822.)
34. Sophie Louise, dritte Gemahlin Friedrich I. Stürmer del. F. Berger sc. (Aus dem Berl. Kalender 1822.)
35. (Vignette auf die Vermählung Friedrich I. mit Sophie Louise von Mecklenburg 1708.) Krüger sc. Lips.
36. Trauer Gedächtniss Elisabeth Henrietten Chur Printzessin zu Brandenburg. (1661—1763. erste Gemahlin Friedrichs III). A. Clerck pinx. J. J. de Sandrart del et sc.
37. (Allegorie auf die Krönung Friedrich I.) A. Terwesten pinx. 1701. F. Belsendorff. fec.
38. Die feierliche Ertheilung des schwarzen Adlerordens 1703. Nach Leygebe gez. von Stürmer. G. Bretzing sc. 1821. (Aus dem Berl. Kal. 1822.)
39. Ein Ritter des schwarzen Adlerordens in seiner Ordenstracht. Stilke del. L. Haas sc.
40. Hoftrachten unter Friedrich I. 2 Bl. H. Stilcke del. Jügel sc.
41. Die Tabacksgesellschaft Friedrichs I. — Nach Leygebe gezeich. von Stürmer. G. Bretzing sc. 1821. (Aus dem Berl. Kal.)
42. Hercules Musagetes, h. e. ... Fridericus ... primus Rex Boruss. ... Nec non ... Fridericus Guilielmus, Regni ... Haeres., Musarum

Digitized by Google

Francofurtensium. In Festo Seculari (Anno 1706 d. 26. April). Dux et Comes: J. D. Wachter (6 Medaillen gest. von L. F. Blesendorff, nebst Text.)

43. Ehrenpforte, welche die Stadt Frankfurt a. O. Anno 1706 d. 26. April aufrichten lassen. L. C. S. M. P. O. inv. del. H. J. Otto sc. Berlin.
44. Ehrenpforte, welche die Universität bey ihrem Jubileo zu Frankfurt a. O. 1706 den 26. April erbauen lassen. L. C. S. M. P. O. inv. del. Otto sc. Berl.
45. Prospect des Feuerwerks welches . . . 1706 . . . in Frankfurt a. O. präsentiret worden. J. G. Wolfgang exc. Berl.
46. Illumination, welche . . . zu hiesiger (Frankfurter) Universität Jubiläo der Stadt Magistrat an den Rathhausthurm aufrichten lassen.
47. Illumination, welche die . . . Würtembergische Prinzen . . . zu Frankfurt a. O. angestellt 1706.
48. Illumination, welche . . . der geh. Rath v. Coccejus im Jubiläo . . . zu Frankfurt a. O. 1706 präsentiret hat.
49. Abriss dessjenigen Gerüstes Welches Sr. K. M. in Preussen zu Ehren Dero bestallter Obrister und Commandant der Stadt u. Veste Frankfurt a. d. Oder, Herr Alexander v. Friedeborn an dem frankfurtischen Jubiläo aufrichten und illuminiren lassen.
50. (Medaille auf die Promotion d. Kronprinzen Friedrich Wilhelm zum Doctor juris in Oxford 1706.) J. E. Gericke sc. Berol. 1763.
51. Augustissimo regum Fridericorum ternario. (Auf die Zusammenkunft dem Könige von Preussen, Polen und Dänemark in Berlin 1709. J. F. Wentzel inv. pinx et inc.
52. . . . Fridericus III. March. Brand. . . Elect . . Hoc paternae in Exules pro Christo pietatis monumentum . . . offert . . . P. V. — G. Braumüller Helv. Bas. inv. J. J. Thourneyser. Helv. Bas. sc. Bas. 1689.
53. Liburnica, . . . quam Fridericus Bor. Rex . . . in Belgio aedificari et . . . Suevum fluvium subire jussit etc. — Aedificavit et pinx Madersteg. — Aeri inc. J. G. Wolfgang.
54. Liburnica Regis Bor. A°. 1707 Amstelodami constructa. J. L. von Wolfgang fec.
55. Diesen Hirsch von 66 Enden haben S. K. M. in Preussen im Ampte Fürsten Walde selbst geschossen . . . 1696. Menz pinx et del. Wolfgang sc.
56. Abris des raren Hirschgeweihes von S. K. M. in Preussen 1696 in dem Ampte Biegen gefället Figura Cordis Cervi a Ser. Electr. Brand. Dorothea anno 1686 Globulo trajecti. Huber fec. Berlin.
57. Fridericus Wilhelmus Rex Boruss. etc. G. P. Busch, Grav. du Roi à Berlin.
57. Fridericus Wilhelmus Rex Boruss. etc. G. P. Busch sc. exc. à Berlin 1731.
59. (Friedrich Wilhelm I. nebst Gemahlin, darunter eine Ansicht von Berlin.)
60. Sophia Doroth. Regina Boruss. etc. J. Chr. Leopold exc. A. V.
61. (Auf die Vermählung des Erbprinzen Karl von Braunschweig-Bewern mit Princess. Philippine Charlotte, Tochter Friedrich Wilhelm I. 1733.)
62. Friedrich Wilhelm (I.) König in Preussen . . . Statue zu Keslin. J. G. Schmidt exc. à Berlin.

Digitized by Google

63. Prospect der Statue Friedrich Wilhelms, Königs v. Pr. . . . auf dem grossen Markte zu Cöslin etc.
64. (Denkzeichen an einem Brunnen in der Jungfernhaide bei Berlin, zur Erinnerung an den Besuch August des Starken von Polen-Sachsen. 1728. Glasbach sc.
65. Abbildung des grossen . . . Engeländers . . . Kirchland, so S. K. M. als Heyducke dermahlen Dienste leistet. J. G. Schmidt exc. Berlin.
66. Omnis in ferro est Salus. Busch sc. Berlin.
67. Das jetzt lebende K. Pr. Haus. 1749.
68. Frederic Second Roi de Prusse. (col.)
69. (Friedrich II. und Gemahlin; darunter Ansicht von Berlin.) Busch fec.
70. Desgl. (Titelkupfer zum Porstschen Gesangbuch gehörig.)
71. Trauer- und Trost Gedächtniss auf das . . . Absterben . . . der Königin von Preussen Sophien Dorotheen . . . † 1757.
72. Auguste Guillaume Prince de Prusse (Bruder Friedrich II.) Peint de Pesne. Ph. A. Kilian exc. Aug. V. Berlin chez Fromery.
73. Friedrich Heinrich Ludwig, Printz in Preussen u. s. w. (Bruder Friedrich II.) Gest. v. J. G. Schleuen.
74. Tombeau de Fr. Henri L., Prince de Prusse, dans les Jardins de Rheinsberg. Steinert del Rheinsberg. D. Berger fec. 1802.
75. August Ferdinand, Printz von Preusseu etc. (Bruder Friedrichs II.) J. M. R. sc.
7. Printz August Ferdinand von Preussen (Bruder Friedrichs II.) Von H. Schröder ist das Gesicht nach dem Leben. 1795. Das Original-Bild . . . von Recklam gemalt 1765. Von Sintzenich 1796 in schw .K. geschaben. In s. eigenen Druckerey gedruckt.
77. Brouillion zu Friedrich II. Abschied von dieser Erde.
78. Friedrichs des Zweiten Ankunft im Elisium. G. W. Hoffmann del. Berol. Chr. a Mechel sc. di direx B. Hübner sc. Basil 1788. Nebst einem Blatte Erklärung.
79. Friderico II. Pomerania 1793. (Statue in Stettin.)
80. Monument a l'honneur de Frédéric II., Roi de Prusse, et à celui de Schwerin, de Herzberg, de Wolf et de Cocceji etc. Inv. par Duncker Stouttgard. Gravé par Hauer a Heilbron. Dedie par Ch. Lang
81. Les action glorieuses etc. (Denkwürdigkeiten Friedrichs d. G. . . . von Anfang Dero . . . Regierung bis auf jetzige Zeit (1763). Dess. p. B. Rode. Berlin. Verlag v. J. D. Schleuen. (1 Heft in Ledermappe.)
82. (Denkmünzen auf die Thaten Friedrichs des Grossen 1740—1764. (40 Blätter.)
83. Repräsentation ... des Lust-Feuers, welches die Pfälzer Colonien zu Magdeburg . . . 1742 angestellet, zur Bezeigung ihrer Freude über den . . . Frieden. G. P. Busch. exc. Berlin.
84. Zum Gedächtniss Friedrich II., der . . . durch den in Dresden . . . 1745 geschlossenen Frieden dem Laufe Seiner Siege . . . die Gränzen gesetzt hatt. J. G. Schmidt sc. à Berlin.
85. Zum Gedächtniss des . . . Friedens, . . . welcher . . . 1745 zu Dresden geschlossen worden.
86. Zum Denkmal der . . . Helden Thaten Friedrichs des Grossen . . . von Anfang des Schlesischen Krieges bis auf den . . . Dresdnischen Frieden. Herausg. von J. D. Schleuen, Kupferst. in Berlin. J. D. Schleuen exc. Berol.

Digitized by Google

87. In memoriam aeternam haec mysteriosa Repraesentatio publicata Pace in lucem edita est a . . . Abbate C. A. de Dobroslau, Reg. Maj. Borus. Consil. Aul. 1763. Sc. Genuae 1765. Renov. Lips. 1768.
88. Die Lage des Königreichs Pohlen im Jahre 1773. J. E. Nilson fec. et ex. A. V.
89. Abbildung wie des Grossfürsten von Russland K. H. dan 9. August 1776 Ihren Einzug in Stargard gehalten.
90. Abriss derer Zierathen auf dem Rheinsberg strass zum Eingang des ... Grossherzogs (Grossfürsten Paul von Russland) . . . 1777. Hennert inv. et del à Berl. J. M. Will exc. A. V.
91. In memoriam Pacis Teschinensis Fridericus Rex d. d. E. Fr. de Hertzberg. A. Trippel inv. in Roma 1779. J. C. Krüger del et sc. Berol. (Mit Erklärung.)
92. Schattenrisse des K. Preuss. Hofes (zur Zeit Friedrich Wilhelms II.) Gez. v. G. Bourmeister in Berlin. (Col. Handzeichnung.)
93. Einzug I. K. H. der Erbstatthalterin von Oranien (Schwester Friedrich Wilhelm III.) in Charlottenburg den 18. Juli 1789.
94. (Vignetten auf die am 29. September und 1. October 1791 zu Berlin vollzogene Vermählung der Prinzessin Friederike mit dem Herzog von York und der Prinzessin Wilhelmine mit dem Erbprinzen von Oranien, spätern König der Niederlande.
95. Trauerzimmer, worin der Paradesarg Sr. K. H. des Prinzen Friedrich Ludwig Carl von Preussen (Bruder Friedrich Wilhelms III.) zu sehen war.
96. Friedrich Wilhelm III. G. Tilker pinx. Fr. Bolt. fec. 1797.
97. Friedrich Wilhelm III. Plötz. et Hornemann del ad viv. M. Haas sc. Berl. 1798.
98. (Königin Luise?) Lauer pinx. Bollinger sc.
99. Friedrich Heinrich Carl, Printz von Preussen. Coadjutor d. St. Johanniter Ordens. (Bruder Friedrich Wilhelms III.) Heisinger del. Fr. Bussler sc.
100. Abschied Alexander I. Kaiser von Russland, von Friedrich Wilhelm III. und Luise am Sarge Friedrich des Grossen u. s. w. 1805. Le Gros del. Berka sc. 1806.
101. Entrevue des trois Souverains, Napoleon I., . . . Alexander I. et Frederic Guillaume III., . . . le 24. Juin 1807 sur le Niemen. Painted by Schumann. Engraved by Jügel 1808. Publ. à Londres et à Berlin par Schiavonetti.
102. Zusammenkunft der Kaiser Napoleon und Alexander und des Königs Friedrich Wilhelm III. . . . auf dem Niemen am 26. Juni 1807. Gez. von Wolff. Getuscht v. Jügel.
103. Zusammenkunft der Kaiser Napoleon und Alexander und des Königs Friedrichs Wilhelms III. auf dem Niemen vom 26. Juni 1807. Gez. von H. Dähling. Getuscht von L. Buchhorn. Berlin b. Friedhof.
104. Zusammenkunft Alexander I., Friedrich Wilhelms III. . . . bei Oels am 15. März 1813. Schumann R. A. del. J. F. Krethlow sc. Berlin bei J. B. Schiavonetti.
105. Vorstellung des zu Paris am 30. Mai 1814. abgeschlossenen Friedens. Berlin bei M. Lewy.
106. Das dankbare Preussen bei der Rückkehr seines geliebten Königs (Friedrich Wilhelm III.) Gem. von Prof. C. Schumann. Gest. vom Rector D. Berger. In Berlin bei J. B. Schiavonetti.

Digitized by Google

VI. Geschichtliches.

1. Zwölf historische Bilder aus der vaterländischen Geschichte. Zwei Blätter.) D. Chodoviecki del. J. D. Heidenreich sc. 1798. P. Haas. sc.
2. (Sechs Bilder aus dem Leben Friedrichs d. Grossen. Auf einem Bl.) Kimpfel del. C. Mare sc. nach Buchhorn.
3. Merkwürdige Scenen aus den Kriegen des Brandenburgischen Hauses. D. Chodowiecki del et sc. Berol. 1786. (12 Bilder.)
4. Magdeburg (Einnahme durch Tilly 1631.)
5. Frankfurt (Einnahme durch die Schweden 1631?)
6. Grundriss der Belagerung und Stadt Frankfurt, wie solche von J. Chr. D. neben General Banner ... erobert worden. A°. 1634.
7. Eigentliche Delineation des Treffens ... bey Wittstockh ... 1636.
8. ... Bataille ... vor Warschau ... 1656. Der Erste Tag. Der Andere Tag. Zwei Blätter.
9. Delineatio Obsidionis Vrbis Stetini etc. 1659. F. J. D. B. del.
10. Belagerung und Uebergebung des Schlosses Wasslen von den Francossen an J. Chr. D. zu Brandenburg. A. 1674.
11. Bezeichnung, Was zwischen der K. Schwedischen Armee und der Churbrandb. Cavallerie den 18. und 19. Juli A. 1675 ... bei ... Fehrbellin ... passiret ist. Bartsch sc.
12. Grundtriss des vösten Grentzhausses Löcknitz, so ... durch Churbrandenburg ... erobert worden ... 1676.
13. Abbildung der ... Statt und Vöstung Alt Stettin, ... wie dieselbe von J. Ch. D. von Brandenburg 1677 belägert und erobert worden.
14. Eigendliche Abbildung der ... Statt und Vöstung Stralsund, wie dieselbe 1678 belägert und S. Ch. D. Durchl. zu Brandenburg übergeben worden ist.
15. Prospect der Flotte bey der Insul Rügen, allwo Chur Brandenburg die Königsmärkische Attaquiert u. s. w. 1678.
16. Eigentlicher Grundriss der Statt Ofen, wie dieselbe ... 1686 ... erobert worden. H. Irnsingerus sc.
17. Belägerung der ... Stadt Ofen (1686.)
18. Belegering van Bon (1689).
19. Plan général des attaques faites devant la ville et le chateau de Namur ... 1695. A la Haye chez E. Foulque.
20. Plan der Bataille ... bey Höchstedt ... 1704. B. Kenckel fec.
21. Entwurf des bey Rameilles ... 1706 erfochtenen Sieges.
22. Brandenburgischer Grenadier nimmt Abschied von einem österreichischen Soldaten.
23. (Die Penemünder Schanze 1715.) G. P. Busch fec. Berlin bei J. A. Rüdiger.
24. Stralsundia (1715). G. P. Busch sc. Berol. 1716.
25. Plan von ... Strahlsundt, Wie selbige 1715 ist berennet worden. G. P. Busch sc. Berlin bei J. A. Rüdiger.
26. Belagerung der Stadt Stralsund ... 1715. Zum Leben Karls XII. Gest. von J. Haas.
27. Plan de ... Stralsund ... 1715. H. Westphalen fec. Hamburg.
28. Delineation der Ordnung, wie bey der grossen K. Pohln. und Churf. Sächsischen General-Revue 1730 der Zug und Marsch vorbey gegangen. E. Beck al. H. fec. Aug. Vind.

Digitized by Google

29. Vorstellung der Bataille . . . bey Mollwitz. 1741. G. P. Busch exc. Berlin.
30. Eigentliche Abbildung des Lagers und Gefechts . . . bei Mollwitz. 1741.
31. Campement bei Brandenburg. 1741.
32. Plan der Attaque der Stadt Brieg (1741.)
33. Prospect . . . des K. Preuss. Feld Lagers bey . . . Strehlen. 1741.
34. Les Environs de Czaslau avec le Plan de la Bataille . . . 1742. berg. (Hohenfriedberg) 1745.
35. Vorstellung des grossen Sieges . . . bei Freyberg. (Hohenfriedberg) 1742.
36. Combat de Friedeberg (Hohenfriedberg). 1745. G. P. Busch et J. D. Schleuen et exc. Berol.
37. Vorstellung von dem . . . 1745 . . . bey Sorr erfochtenem Siege. (Nebst Karte.) J. G. Schmidt exc. Berol.
38. Abbildung der in der Bataille bei Hohenfriedberg eroberten Fahnen.
39. (Plan zum Gefecht bei Falkenberg 1745.) M. Keil sc.
40. Abbildung der Uebergabe der Stadt Leipzig. 1745.
41. Vorstellung des . . . Sieges bey Wilsdorff. (Kesselsdorf) 1745. G. P. Busch exc. Berl.
42. Vorstellung des . . . Sieges bei Wilsdorf. (Kesselsdorf) 1745. Nebst einer Ansicht von Dresden.
43. K. Preuss. Husar. K. Ungarischer Husar (nehmen nach hergestelltem Frieden Abschied von einander.)
44. Ein preussisches Lager. J. L. Rugendas inv. sc. et exc. Aug. Vind.
45. Ein Scharmüzel zwischen den österreichischen Reutern und Preuss. Husaren. G. P. Rugendas inv. J. L. Rugendas sc. et. exc. Aug. Vind.
46. (Karten und Pläne zur Geschichte der ersten vier Jahre des 7jährigen Krieges.) Herausgegeben von G. C. Kilian in Augsburg 1757 ff. Ein Band kl. Querfolio.
47. . . . Plan des Sächsischen Lagers bey Pirna 1756. J. J. Ehrhardt del.
48. Plan von dem Sächsischen und Preussischen Lager bey Pirna. 1756.
49. Ordre de Bataille derrer . . . Sächs. Trouppen im Lager zwischen Pirna und Königstein. 1756.
50. Plan des Säxischen Lagers, welches von der preussischen Armee eingeschlossen gewesen ist. 1656.
51. Schlacht bei Lowositz. 1756. Zusammengetr. durch C. L. Oesfeld 1782. Gest. von C. C. Glassbach.
52. Vorstellung des . . . Sieges . . . bey Lowoschütz . . . 1756.
53. Glorieuse Action bei Reichenberg . . . 1757.
54. Gefecht bey Reichenberg . . . 1757. Zusammengetr. von C. L. Oesfeld 1782. Gest. von F. G. Berger 1783.
55. Schlacht bey Prag . . . 1757. Angef. v. C. L. Oesfeld 1783. Gest. von C. L. Glassbach sen.
56. Plan von der Bataille bey Prag. 1757. fec. p. Haubitz.
57. Vorstellung des . .. Treffens . . bey Prag. 1757.
58. (Plan zur Schlacht bei Prag. 1757.)
59. (3 Blätter, davon eins die Schlacht bei Prag.)
60. Königl. Preuss. Bombardement der . . . Stadt Prag. 1757.
61. Schlacht bei Kollin . . . 1757. Angef. von C. L. Oesfeld 1783. Gest. von C. C. Glassbach sen.
62. Action bei Kumelen in Preussen. 1757.
63. Schlacht bei Gros-Jägerndorff . . . 1757. Zusammengetr. von C. L. Oesfeld 1782. Gest, von F. G. Berger.

Digitized by Google

64. Plan von der Stadt Schweidnitz nebst der Oesterreichischen Belagerung 1757.
65. . . . Vor der Schlacht bey Rossbach hat müssen der . . . Pastor Schren einem französischen Obersten . . . einen sogenannten Bock stehen u. s. w. Leipzig 1757.
66. Plan von der . . . 1757 . . . bey Rosbach vorgefallenen Schlacht.
67. Schlacht bey Rosbach . . . 1757. Angef. von C. L. Oesfeld 1783. Gest. von C. F. Gürsch.
68. Abbildung von der Bataille bei Rosbach 1757.
69. Abreise des K. Preuss. Couriers, welcher die nachricht von dem . . . 1757 . . . zwischen Micheln und Freyburg (bei Rossbach) erfochtenen Siege nach Magdeburg überbringet.
70. Schlacht bey Breslau . . . 1757. Angef. von C. L. Oesfeld 1783. Gest. von J. H. Meil.
71. Schlacht bey Leuthen . . . 1757. C. L. Oesfeld. 1783. Gest. von C. C. Glassbach sen.
72. Abbildung des Treffens bei Leuthen. 1757.
73. Plan von der Attaque von Breslau. (1757.) Levé p. Strachowsky fil. sc. Vratisl. Bresslau J. J. Korns Buchhandlung.
74. Der Ausmarsch der zu Kriegsgefangenen gemachten Oesterreichisch. Besatzung aus Breslau 1757.
75. Schauplätze des gegenwärtigen Kriegs. Zweiter und dritter Theil. (Die Jahre 1758 und 1759 umfassend). Nürnberg, Raspische Buchhandlung.
76. Die Schlacht bei Krefeldt. 1758. C. F. Gürsch sc. 1785.
77. Vorstellung der Bataille bei Crevelt . . . 1758.
78. Olmutium ab obsid. liberat. 1758. J. A. Stockmann exc. A. V.
79. Combat de Meer etc. 1758.
80. Die Schlacht bei Zorndorf. 1758. Gez. von J. F. Schneider, gest. von C. C. Glassbach. 2 Blätter.
81. Plan von der . . . Bataille bey Zorndorf. 1758. Strachowsky fil. sc. Vratisl. Bresslau J. J. Korns Buchh.
82. Abbildung der . . . Feldschlacht . . . bei Zorndorf. 1785.
83. Treffen bei Hochkirch. 1788. Jäck sc.
84. Plan de la bataille de Hochkirchen 1758. Vienne chez Th. Trattner
85. Vorstellung der . . . Bataille . . . bey Hochkirchen. 1758. J. M. Will. sc. et exc. A. V.
86. Abbildung des bey Hoch-Kirchen . . . geschehenen . . . Treffens u. s. w. 1758. J. C. Belling, excud. Aug. Vind.
87. (Denkmal) Jacobo Keith . . . erectum ab . . . R. Keith in ecclesia Hochkirch. D. Berger sc.
88. Vorstellung der . . . Bataille, so den 23. Juli 1759 (bei Kay oder Palz'g) . . . vorgegangen. J. M. Wille exc. Aug. Vind.
89. Vorstellung der Bataille bei Minden. 1759.
90. Vorstellung der . . . Bataille . . . unweit Preussisch-Minden u. s. w. 1759.
91. Schlacht bei Minden. 1759. 2 Blätter.
92. Schlacht bei Cunersdorf. 1759. J. F. Sneider del. C. F. Gürsch sc.
93. Plan von der Battaille bei Cunersdorf. 1759. 1763 aufg. von v. Barsewisch. Gest. v. Glassbach in Berlin.
94. Abzug der Königl. Preuss. Besatzung 1759 aus . . . Dresden. J. M. Will exc. Aug. V.
95. Vorstellung der Bataille bei Liegnitz 1760.
96. Abbildung der Bataille bei Torgau 1760.
97. Dem König Friedrich II. fällt eine Flintenkugel aus dem Ueberrock, nach der Bataille bei Torgau. F. H. Meil fec.

Digitized by Google

98. Plan des verschantzten Lagers vor Colberg nebst den K. Russischen Angriffen . . . 1761. 2 Blätter.
99. Plan des Treffens bei Villinghausen. 1761. C. F. Gürsch sc. 2 Blätter.
100. Plan des Lagers bei Buntzelwitz. 1761. 2 Blätter.
101. Eroberung der russischen Wagenburg (bei Gostin) 1761). M. Keyl fec.
102. (Einnahme von Schweidnitz durch die Oesterreicher, 1761). J. M. Will exc. A. V.
103. Position der . . . Armeen in Böhmen. 1778. J. M. Will exc. A. V.
104. Herzog Leopold von Braunschweig . . . verunglückt in der Oder . . . Frankfurt d. 27. April 1785. Berlin, bey dem Kupferst. J. G. Schmidt sen.
105. Der 84. Unsterbliche. (Denkmal für den zu Frankfurt a. d. O. 1785 bei Rettung Verunglückter ertrunkenen Herzog Leopold v. Braunschweig.)
106. (Zwei Medaillen auf den Tod des Herzogs Leopold von Braunschweig). D. Berger sc. 1785. 2 Blätter.
107. Wegnahme einer holländischen Fregatte durch preussische Husaren bei Vianen 1787). Palm del. 1787. Thomas Utrecht sc.
108. Politische Tragicomödie in Holland 1787. 4 Blätter.
109. La bienfaisance (preussischer Offiziere in Lüttich). Peint et gravé par N. Colibert des Acad. de St. Petersb., de Marseille etc. A Berlin chez l'auteur etc.
110. Vertreibung der Franzosen aus Frankfurt . . . 1792.
111. Printz Ludwig von Preussen . . . schlägt die Franzosen am Rein. 1793. Gez. u. gest. von Funke.
112. Situations-Plan der Stadt und Festung Maynz nebst dem Preussischen, Sächsischen und Hessischen Lager. (Grössere Ausg.)
113. Situations-Plan der Stadt und Festung Maynz nebst dem Preussischen, Sächsischen und Hessischen Lager. (Kleinere Ausg.)
114. Neu-Verbesserter Prospect der . . . Belagerung der . . . Festung Maynz 1793. sc. m. del. Nov. 1793.
115. Le siegé de Mayence. 1689. 1793.
116. Kurze Uebersicht des Laagers vor Maynz und Cassel und der Affaire bei Costheim. Ms.
117. Vorstellung der . . . Bombardirung der Stadt Mainz . . . 1793. J. M. Will exc. A. V.
118. Grundriss der Festung Mainz u. s. w. (1793). F. Malson fec.
119. (Laufgräben und Batterien vor Mainz, 1793).
120. Lignes de Circonvallation de Mayence (1793). C. S.
121. Neuer Plan von Maynz u. s. w. (1793). J. E. L. Chez S. Schropp & Co. à Berlin.
122. . . . Mayntz wird . . . 1793 bombardirt.
123. (Prinz Louis Ferdinand von Preussen trägt einen verwundeten Oesterreicher aus dem Gefecht. Vor Mainz, am 14. Juli 1793).
124. Prinz Ludwig Ferdinand trägt einen verwundeten Soldaten aus dem Gefecht. Bey Dreyssig in Halle.
125. Busch tanzt um Seinen Freiheitsbaum u. s. w. (Mainz 1793).
126. Himmelfarth der Jacobiner (Mainz 1793.)
127. Richtige Vorstellung der Linien zwischen Weisenburg und Lauterberg, so von der Alliirten Armee erstiegen worden sind. Nach d. N. gez. v. M. Lepenecky unter Guilay. Bey J. M. Will, Kunstverl. in Augsburg.
128. Zweite Vorstellung der Linien zwischen Weisenburg und Lauterburg,

Digitized by Google

so von den Alliirten 1793 erstiegen worden. J. M. Will exc. A. V.
129. (Die Weisenburger Linien. 1793). Ms.
130. Ich soll und muss Euch sagen, dass wir Freyheits- u. Gleichheitsesel durch Oesterreichs und Preussens Tapferkeit bis aufs Haupt geschlagen. (Mainz 1793.)
131. Bresslaus Bitten, den 30. April 1793. Ps. 37, Vers 35.
132. Basel, 5. April 1795 (Friedensschluss). Bonnefoy fec. Basel 1795.
133. Das Ungeheuer von Elba will wieder Alles verschlingen. (col.)

VII. Mannigfaltiges.

1. Joh. Georg . . . Elect. Saxon. P. Isselb. exc.
2. Carolus Gustavus, Suecorum . . . Rex.
3. Napoléon. J. F. Bolt del. J. F. Freidhof 1806. (col.)
4. Gräfin Lichtenau.
5. Abbildung des . . . Wunderkindes im Dorfe Kehrberg nahe bey Kyritz. 1734.
6. . . . J. S. Libscheria . . . aus Clauswitz u. s. w. (Missgeburt). O. C. Sahler fec. 1769. Dresden.
7. C. H. Stöberin, 1759 in Nürnberg geboren, nur 2 Fuss 6 Zoll hoch.
8. Bernhardus Gigli Italus, habitu corporis Giganteo etc. Millington del. J. Fougeron sc.
9. Statue d'Auguste.
10. (Statue eines Satyr). C. Calderi del. G. B. Sintes sc.
11. (Kupferstich nach einem Gemälde in der Kirche St. Ambrosio zu Mailand).
12. (Die Nacht). B. Rode fec.
13. (Abbildung römischer und mittelalterlicher Antiquitäten, wahrscheinlich zur Geschichte von Cleve gehörig). 19 Blätter.
14. Antiquitäten, Siegel u. s. w. aus Beckmann's Brandenburg. Gesch.) J. E. Gericke sc. Berlin. 1750—54. J. G. Schmidt sc. Berlin. 21 Blätter.
15. (Siegel zur Geschichte des Domstifts Brandenburg.)
16. Antiquitäten, Siegel u. s. w. aus Beckmann's Frankfurt). G. Roth del. 1706. J. W. Michaelis fec. 3 Blätter.
17. (Siegel aus v. d. Hagen's Freienwalde).
18. (Antiquitäten, Siegel u. s. w. aus Dreyhaupt's Saalkreis.)
19. (Siegel u. Insignien der Universität Halle.) J. A. Rüdiger pict. Acad. Frideric. del. C. G. Liebe Chalcographus. Acad. Friedr. sc.
20. (Eine Medaille mit den Inschriften: Hucusque und Lapsa erigam. 1732.)
21. Abriss der Medaille, welche bei der Brückeneinweihung (der ersten eisernen Brücke in Schlesien) 1796 ist ausgetheilt worden. F. Endler fec.
22. Exercirende Soldaten aus der Zeit um 1700.
23. K. preuss. Gens d'Armerie . . . in ihrer Mundirung (Zeit Friedrich Wilhelm I.) Chr. Wolffgang et sc.
24. Uniformen der preuss. Armee aus der Zeit kurz vor 1800). 4 Blätter.
25. Towarzyss im Dienste (um 1800).
26. Preussischer Grenadier, sächsischer Grenadier (um 1800).
27. (Ein Grenadier und ein Bürgergardist aus der Zeit um 1800.)
28. Genaue Abbildung . . . der . . . neuen Grenadiermützen. Berlin (1798). Ein Heft col. Kupfer mit Text.

Digitized by Google

28b (Titelblatt zum) . . . Landrecht des Herzogthums Preussen. Gedr. i. J. 1685.
29. (Titelblatt zum) Dispensatorium Brandenburgicum. M. D. inv. Bartsch sc. Gedani.
30. (Titelblatt zu Besser's) Preuss. Krönungs-Geschichte. F. Wentzel inv. P. Becker fec.
32. (Titelblatt?) L. Beger sc.
33. (Titelblatt zur) K. Pr. Cammergerichts-Ordnung (Friedrich I.). S. T. Gericke, Rect. et Prof. Acad. inv. et ping. J. G. Wolffgang sc. reg. sc.
34. (Titelblatt zu) K. Preusss. . . . Medicinal-Edict u. s. w. J. J. Schübler inv. et del. Gravé p. Wolffgang à Berl. 1725.
35. (Illustration zu dem Verbot, Landwolle zu exportiren.)
36. (Titelblatt eines naturwissenschaftlichen Buches). Wolffgang fec.
37. (Ein Titelblatt) . . . Georgio Dittlofio lib. bar. de Arnim, her. dom. in Boitzenburg . . . d. d. d. G. D. Taucher. Leigeb. del. König sc.
38. (Eine Strasse, darüber zwei zur Sonne auffliegende Adler.)
39. (Ein Haus, ein Gartentempel, und eine Gartenparthie.) 3 Blätter.
40. (Zwei Säle eines fürstlichen Schlosses. F. J. Rousseau fec.) 2 Blätter.
41. Israel! ach welch Hinderniss auf dem Wege zur Ehre.

Digitized by Google

Digitized by Google

Autoren- und Sach-Register.

(Die beigefügten Zahlen bezeichnen die Abtheilung und Nummer des Werkes.)

A.

Aachen, Gemeinde-Ausgaben. VIII. 93.
Abbildungen berühmter Gelehrten. IV. 1.
Abel, C. III. 540. VIII. 14.
Abfall, der, deutsch. Katholiken von der röm. Hofkirche. VII. 95.
Abgeordneten-Haus, dessen Statistik. VIII. 204.
Abhandlung v. Alter und der Erbauung Berlins. III. 243.
Ablösungs-Ordnung, Grundlagen der. VIII. 473.
Ackermann, C. VII. 42.
Actenstücke aus der Verwaltung der Abtheilung des Ministeriums der geistlichen Angelegenheiten. VII. 328a.
Actenstücke des Ober-Kirchenraths. VII. 329.
Actenstücke zur neuesten Geschichte Deutschlands. VIII. 104.
Actenstücke, betr. die deutsche Verfassung. VIII. 242.
Adreßbuch für Berlin und Charlottenburg. III. 362.
Adalbert, Prinz von Preußen. VIII. 967.
Adler, F. III. 230. 340. IV. 378. VI. 14.
Administrationsdienst, üb. dessen Vereinfachung. VIII. 274.
Adresse der Universität Heidelberg an die Holsteiner. VIII. 230.
Adreßbuch, kaufmännisches v. Berlin. III. 358.
Adreßbuch, Allg. von Berlin. III. 359. 360.
Adreß-Kalender von Berlin III. 357.
Adreß-Kalender der preuß. Justiz-Behörden. X. 35.
Agende d. Kurfürsten Johann Georg. X. 292.
Agende für die Hof- und Domkirche. VII. 348.
Agende, Kritik ders. VII. 311.
Agende, Nachtrag z. ders. VII. 349.
Ahlemann. XI. 89.
Akademische Verbindungen, Bemerkungen über dies. XI. 246.
Albrecht. VIII. 500. XIII. 91.
Album der evangel. General-Synode. VII. 324.
d'Alembert. IV. 283.
Alexis (Hering), W. III. 233. 234. 344.
Alker. X. 198.
Almosenwesen, Plan zur neuen Einrichtung dess. VIII. 802.
Alten-Hülfs-Kasse. VIII. 732.
Altmann, A. X. 277.
Allgemeine Gebühren-Taxe für die Justiz-Collegien. X. 233.
Alsleben, J. VII. 280. XI. 100. 101.
Alvensleben, A. v. Graf, dessen Lebenslauf. IV. 5.
Alvensleben, L. v. VIII. 376.
Ammon, C. F. v. VII. 10.
Ammon, v. VII. 70. 311. Bd. 3. und Bd. 4.
Ammersbach, H. III. 162.

Digitized by Google

Amtsblatt der Königl. Regierung zu Potsdam. I. 48.
Amtsentsetzung des Pfarr. Wislicenus. VII. 269.
An die Mitglieder beider z. Dreifaltigkeits-Kirche geh. Gemeinden. III. 376.
Ancillon, C. III. 205.
Ancillon, F. IV. 331.
Ancillon. IV. 129.
Andachtübung ꝛc. für die Judenschaft in Berlin. VII. 341.
Andeutung über Zucht ꝛc. der unteren Volksklassen. VIII. 413.
Andrae. VIII. 409. 410. 624. 648. X. 244. 246. 247. XI. 97. XII. 79.
Angelus. A. III. 159.
Angerstein, W. IV. 270. XI. 80. 83.
Anmerkungen eines reis. Schweizers. III. 136.
Anschütz, A. X. 265.
Anti-Machiavel. VIII. 21.
Anton, E. X. 76.
Antwerpen, S. Anvers.
Anvers, Tableau du compte rendu de la ville. XIII. 111.
— Rapport sur l'administration des affaires de la ville. XIII. 112.
Anweisung über Bereitung ꝛc. des Chlors ꝛc. XII. 34.
Anweisung z. Ausführung der Gebäudesteuer. VIII. 891.
Anweisung z. Geschäftsvers. beim Plenum des Magistrats. XIII. 48.
Anweisung, gründliche, zum Anbau gesunder ꝛc. Kartoffeln. XIV. 73.
Apparatus diplom. hist. zur Pommersch. Rügischen Historie. III. 529.
Apologie der Universität zu London. XI. 260.
Appel, F. F. VII. 311.
Appert, B. III. 111. X. 249. 250.
Arbeiterwohnungen, Entwürfe zu denf. XIV. 36.
d'Arcet, J. P. J. XIV. 31.
Archenholz, J. W. III. 118. 125.
Archiv, Vaterländisches, f. Wissenschaft ꝛc. I. 15.
dito. für Landeskunde. VIII. 132.
Arends, L. A. F. XI. 270.
Armen-Commissionen, Uebersicht der Geschäftsführung bei denselben. VIII. 814.
dito der jüdischen Gemeinde zu Berlin. VIII. 831. 832.
Armen-Krankenpflege, Reglem. für dies. VIII. 810.
Armenpflege, die öffentl. in Berl. VIII. 805.
Armen-Schulwesen, Reglement f. die Verwaltung deff. XI. 116.
Armen-Speisungs-Anstalt, Statut. VIII. 829. Jährl. Nachweisung 830.
Armen-Verwaltung in Berlin, Bericht über die. VIII. 808.
Armenwesen z. Berlin. Ueber den Ursprung ꝛc. VIII. 801.
Armuth, die Quellen der. VIII. 625.
Armuth, die, und die Mittel, ihr entgegen zu wirken. VIII. 627.
Armen-Ordnung f. Berlin. VIII. 811.
Arndt, E. M. IV. 8. X. 191.
Arndt, Fr. IV. 7. 184. 416. 422. VII. 300. 356. 357.
Arndt u. Leonhard. X. 158.
Arnim, v. VIII. 580. 581.
Arnim, v., dessen Glaubensbekenntniß. IV. 9.
Arnim, v. Boitzenburg. VIII. 241.
Arnold, G. VII. 209.
Arnold, W. VIII. 232. X. 20.
Arnsberg, Stadt, deren Gemeinde-Ausgabe. XIII. 93.
Articles, hist. etc. de Brandebourg. III. 215.
Artmann, F. XIV. 44.
Arzberger, M. VIII. 599.
Arznei-Taxe. XII. 68.
Ascherson, F. W. XII. 16.
Asher, A. Picture of Berlin. III. 300.
Asphalt, der, Anwendung desselben. XIV. 25.
Aßmann, G. XIV. 52.
d'Audiffret, Systéme financier. VIII. 861.
Auerbach, Baruch. IV. 149. 194. VII. 340. VIII. 781. 784. 835. XI. 66. 138. 139.
Auerbach. VIII. 85.
Aufhebung d. Leibeigenschaft, Ueb. die ꝛc. VIII. 459.

Digitized by Google

Aufsätze, Histor. militairische. VIII. 950.
Auguft, E. F. D. XI. 219. XII. 35.
Augusti, J. C. VII. 311.
Auguftin, V. 19.
Augsburgische Confession. VII. 355.
Ausgaben der Berliner Commun.-Verw. Nachweis. vers. von 1828 gegen 1805. III. 263.
Avenarius, E. VIII. 262.

B.

Bachmann, J. T. III. 402. VII. 300.
Baczko, L. IV. 214.
Bade, Th. VIII. 354.
Bade-Anstalten, Gemeinnützige. XII. 18. Frankreichs 21.
Bagge, E. W. G. IV. 347.
Bains et lavoirs publics. XII. 20.
Baily, T. VIII. 686.
Bailleux de Marilly. VIII. 431.
Ball, E. F. VII. 132.
Ballhorn, A. VIII. 282. 300.
Balster, F. VIII. 174.
Baltard, V. XIV. 55a.
Baltisch, F. VIII. 632.
Baltz, J. F. VIII. 968.
Baltzer, E. VII. 189. 197.
Bancks, J. XIV. 13.
Bandow, IV. 203. 209.
Bank in Berlin, Geschichte derselben. VIII. 576.
Barante's const. Fragen. VIII. 85.
Bardeleben, v. H. M. A. X. 11.
Bardeleben, v. R. VIII. 192.
Barentin, V. 12.
Barentin, W. V. 41.
Barmen, Gemeinde-Ausgaben der Stadt. XIII. 93.
Barnard, L. VIII. 77.
Barries, E. VIII. 388.
Bartels, R. IV. 322.
Barthold, F. W. III. 43. 531.
Bartholomä, J. G. VIII. 647.
Bartsch, J. IV. 281. 369. 370. XI. 70.
Bassewitz, v. III. 188. 189. 190.
Bastial, F. VIII. 416.
Bäumlein, W. XI. 203.
Bauer, Bruno. VII. 8. VIII. 72.
Bau an die nachbarliche Grenze. (S. Bebauung.
Baukunde, Allg. XIV. 45.
Bau-Ordnung für Berlin. Entw. X. 185.
Bau-Polizei-Ordnung f. Berlin. VIII. 367.
Baufreiheits-Reglement f. Berlin. XIII. 82.
Bau-Gesellschaft für Berlin. VIII. 660. 661.
Bau-Taxe. XIV. 9.
Bauwesen, Zeitschrift für ꝛc. XIV. 53a.
Baumgarten, N. IV. 138a.
Baumstark, E. VIII. 887.
Baur, F. VIII. 622.
Baurmeister, C. VIII. 523. XIII. 4.
Bayles, D. W. XII. 24.
Bayerhoffer. VII. 45.
Beamtenthum, das preußische ꝛc. VIII. 283.
Beantwortung des Sendschreiben an Teller. VII. 64.
ditto. der Brochüre: Aphorismen über den Rechtszustand in Preuß. X. 38.
Bebauung der Grundstücke an der nachbarl. Grenze. (Vorschlag zu einem Statute.) X. 184.
Bechstein, J. M. XIV. 64.
Bechstein, L. III. 43.
Beckmann, J. C. III 21. 171. 242.
Beckedorf, L. XI. 16.
Becker, J. F. VIII. 689. 692.
Becker, K. F. IV. 1. 112. 113.
Becker, W. A. XIV. 50.
Bedenken von 12 evangel. Predigern zu Berlin. VII. 311.
Bedeutung, die, des Urchriftenthums. VII. 251.
Beer, J. VIII. 252a. XII. 9.
Beer, W. VIII. 588.
Beger. XI. 206.
Behnsch. VII. 82.
Behrend, F. J. VIII. 352. XII. 22.
Beil, J. A. VIII. 309.

Digitized by Google

Beiträge z. Erl. der ehelichen Gemeinschaft. X. 181.
desgl. zur Finanzliteratur. VIII. 862.
desgl. praktische, der Unter-Finanz-Aemter. VIII. 864.
desgl. hist.-, polit.-, geograph.-, statistische und militair. der preuß. Staaten. III. 70.
desgl. zur Lehre vom Schulgelde. VIII. 882.
desgl. zur Statistik der deutschen prost. Landeskirche. VII. 271.
Beitzke, H. III. 23. 59.
Belani. III. 510.
Beleuchtung, die, m. Kerzen, Gaslicht ꝛc. VIII. 333.
desgl. des Berichts über das würtembergische Heer. VIII. 975.
Bell's u. Lancasters Lehrmethode. Etwas über dies. XI. 24.
Bellermann, Chr. F. III. 423. 424.
Bellermann, H. VI. 9. 10. 11.
Bellermann, J. F. II. 27.
Bellermann, J. J. IV. 11. 12. VII. 6. XI. 210.
Below. III. 36.
Benckendorff, J. H. VIII. 481. 482. XI. 70. XIV. 57.
Benda, D. A. VIII. 860. XIII. 29.
Bendel, A. VIII. 608a.
Benfey, R. VII. 208.
Bening, D. H. L. VIII. 681.
Benningsen-Förder, v. III. 489.
Bensen, A. W. VIII. 634.
Benzenberg, J. F. VII. 229. XIII. 93. 94.
Beobachter a. d. Spree. I. 28.
Berend, H. W. XII. 75.
Berends, J. VIII. 425.
Berduscheck, F. VII. 303a.
Berger, L. III. 446.
Bergium, J. IV. 272.
Bergius, C. J. VIII. 127. 868. X. 65.
Bergis, C. B. XI. 137.
Berghaus, H. III. 192. 299. VIII. 17.
Bericht über die Armen-Verwaltung für 1843 und 1844. VIII. 808.
Bericht der Haupt-Verwaltung der Staatsschulden. VIII. 911.
desgl. über die Verwaltung der jüdischen Gemeinde. VII. 279.
desgl. über die Kämmerei-Verwaltung d. Stadt Breslau. XIII. 97.
desgl. der Stadt-Verordneten zu Berlin. XIII. 41. 42.
desgl. des Vereins f. innere Mission. III. 374. 396.
desgl. des volkswirthschaftl. Ausschusses. VIII. 518.
Berlepsch, H. A. VIII. 495.
Berlin, W. J. VIII. 284. 941. 942.
Berlin, Stadt Sammlung versch. Schriften über dies. III. 263.
dto. Beschreibung derselben. III. 239.
dto. Von seiner Entstehung. III. 247.
dto. Die Gemeinde-Ausgaben derselben. XIII. 94.
dto. Wie es ist. III. 252. 290. 296. 312.
dto. gelehrtes. III. 476.
dto. und seine Kunstschätze. III. 444.
dto. ein Buch für junge und alte Preußen. III. 438.
dto. Statist. Uebersicht. III. 363. X. 35.
dto. Unternehmung der Russen auf Berlin 1760. III. 263.
Berliner Blätter für Schule und Erziehung. XI. 20.
dto. Bürger-Zeitung. I. 20.
dto. Gewerbe- und Handels-Blatt XIV. 6.
dto. Kalender. IX. 36.
dto. Märztage. III. 328.
dto. Kunstblatt. III. 441.
dto. Spaziergänge. III. 310.
dto. Synode. VIII. 214.
dto. Volkszählung. IX. 38.
Bernhardi, A. F. XI. 57. 75. 198a.
Bernhardi, W. IV. 52. 53. VII. 11. 358. XI. 263.
Bernouilli, Chr. VIII. 499. XI. 4. 5. 61.
Bertholdi. VII. 95.
Beschreibung der Feierlichkeiten b. der Einkleid. d. St. Joh. Malth. Ordensritter 1793. VIII. 34.
dto. von Freudenbezeigungen und Lustbarkeiten 1727., 1729., 1747. III. 128. 266.
dto. des Säcularfestes der Erfind. der Buchdruckerkunst. VI. 23.
dto. d. Görlitz'schen Heilig. Grabes. III. 556.
dto. der Thürme auf dem Gensdarmenmarkt. III. 410.

Digitized by Google

Besser, v. IV. 37.
Besser, L. VIII. 650.
Bestrebungen, die, d. sogenannten protest. Freunde. VII. 153.
Bethmann-Hollweg, v. VIII. 224.
Betrachtungen der neuesten kirchl. Ereignisse. VII. 261.
dto. über die Finanzen und Gewerbe im preußisch. Staate. VIII. 502.
Beuming. VIII. 667.
Bewässerung, die, der Straßen Berlins. VIII. 319.
Biblia sacra. Ausg. 1541. VII. 1.
Bibel, die. VII. 4.
dto. die Carlsruher Pracht-. VII. 2.
Bibel-Gesellschaft, die Haupt-, Programme und Berichte. VII. 13. 14.
dto. die Tochter-, zu Schwedt. VII. 9.
Bibliothekonomie. I. 12.
Biedermann, C. VIII. 95.
Biedermann, K. VIII. 161. 173.
Bielfeldt, v. IV. 92.
Bielitz, G. A. VIII. 56. 869.
Biene, die. I. 29.
Biener, F. A. X. 264.
Biermann. III. 269.
Bierfack, H. L. VIII. 874.
Bilderfaal der vaterländischen Geschichte. IV. 185.
dto. der Helden der Reformationszeit. VII. 305.
Binder, R. XI. 11.
Binder, W. IV. 332.
Biophilos, VIII. 312.
Birkenstein. VII. 66.
Birnstiel. X. 288.
Bischof, J. R. X. 225.
Bitzer, F. VIII. 646.
Blanc, L. VIII. 435. 441.
Blanckensee, G. F. A. Graf von. X. 218.
Blaubach, IV. 191.
Blesson, L. VIII. 503. 687.
Blick, ein, auf das Haus Brandenburg. IV. 256.
Blitzableiter anzubringen, Kurze Anl. XIV. 12.
Block, W. D. VIII. 921.
Blömer, F. VI. 8.
Bluhm, VIII. 967.
Blume, K. L. III. 409.
Blumenbach, J. F. V. 2.
Blumenschein, J. C. XIII. 24. 25. 77.
Blumenthal, v., geb. Platen. IV. 428.
Bock, A. VIII. 855.
Bock, F. S. IV. 4.
Bocquet, A. R. VIII. 768.
Bode, der Astronom, dessen Jubelf. IV. 16. 17.
Bodelschwingh, E. IV. 405.
Bodenfläche ꝛc. d. preuß. Staates, Uebers. der. IX. 6.
Bodz Reymond, J. H. VIII. 623.
Böckel, E. G. A. VII. 53. 359.
Boeckh, A. IV. 153. 177.
Boeckh, R. III. 204.
Böhm, C. XI. 120.
Böhmer, J. H. X. 24.
Böhringer. IV. 323.
Boer, von und Wiskemann. VIII. 112.
Bölter, L. XI. 98.
Bohm, C. L. III. 554.
Bohm, K. F. A. XI. 182.
Bolzani, A. B. VIII. 876. XIV. 67.
Bolze, G. III. 40.
Bolzenthal, H. IV. 163.
Bonn, Stadt. Gemeinde-Ausgaben derselben. VIII. 93.
Bonnell, E. XI. 20.
Bonnell, K. E. IV. 126.
Borck, J. C. J. X. 275.
Borgstede. III. 199.
Bormann, XI. 14.
Born, D. VIII. 907.
Bornemann, W. III. 470. X. 94.
Borowsky, L. E. IV. 301.
Boston, Report to the Committee of the City Counciel etc. III. 568.
Boudin, J. Ch. M. XIV. 39. 39a.
Brachelli, G. F. III. 102.
Brand, T. VIII. 69.
Brandenburg, Stadt. Verwaltungsbericht. XIII. 99.
Brandes, G. XI. 92.
Branntwein, der, und die Proletarier. VIII. 344.
Bratring, F. A. W. III. 201.
Brann, A. C. H. X. 214.
Branner, R. III. 324.
Braß. III. 260.
Branser, H. VII. 58.
Breitenbach, J. K. P. IV. 369.
Breitenwalde, v. J. K. IV. 390.
Brennecke, W. XI. 273, 274.

Digitized by Google

Beiträge z. Erl. der ehelichen Gemeinschaft. X. 181.
desgl. zur Finanzliteratur. VIII. 862.
desgl. praktische, der Unter-Finanz-Aemter. VIII. 864.
desgl. hist.-, polit.-, geograph.-, statistische und militair. der preuß. Staaten. III. 70.
desgl. zur Lehre vom Schul VIII. 882.
desgl. zur Statistik der prost. Landeskirche. VII.
Beitzke, H. III. 23. 59.
Belani. III. 510.
Beleuchtung, die, m. licht ꝛc. VIII. 333.
desgl. des Berichts tembergische Hec
Bell's u. Lanc Etwas über d
Bellermann, C
Bellermann, J
Bellermann
Bellermann
VII. 6. XI
Below, III.
Bendeng
482. XI
Bendix
Bendor
Benfe
Bent
Ben
B
B
B

IV. 35.
183.
360.
die preußische.
IV. 250.
...en- ꝛc. Ver-
...
...werbe- und Handels-
IX. 16.
... die ges. Unterrichts-Ver-
... XI. 8.
...tteristik von Berlin. III. 267.
dto. aus dem jetzt lebenden Berlin. III. 268.
dto. des ersten vereinigten Landtages. VIII. 177.
Charlottenburg, Beschreib. aller Seltenheiten ꝛc. das. III. 412.
Chnustin, H. III. 468.
Cholera morbus, die. XII. 33.
Cholera-Zeitung. XII. 41.
Chroniken, die, der deutsch. Städte. III. 45.
die noch nicht gedruckten Niedersachsen: Halberstadt ꝛc. III. 540.
Chronik, deutsche. III. 63.
Chronicon berolinense. III. 235.
Chronik von Berlin. III. 245. 256.
dto. von der Andreas-Kirche. III. 371.
dto. von der Friedrichs-Werdersch. Kirchd. III. 382.
dto. von der Georgen-Kirche. III. 393.
dto. von der Jerusalemer Kirche. III. 399.
dto. von der Klosterkirche. III. 400.
dto. von der Louisenstädt. Kirche. III. 403.
dto. von der Marcus-Kirche. III. 405.
dto. von der Neuen Kirche. III. 411.
Chronik von der Nicolai- u. Klosterkirche. III. 417.
dto. von der Petri-Kirche. III. 427.
dto. von der Waisenhaus-Kirche. III. 437.
Chronik von der Stadt Gransee. III. 497.
dto. von der Marien-Kirche. III.
Claudius, C. F. IV. 22.
Cleve, Nachricht über das. ges. Alterthümer. III. 523.
Code Napoleon. X. 262.
Codex Fridericiani. Entwurf. X. 129.
Cölln, v. VIII. 207.
Cohnfeld, A. IV. 158.
Cölnische Gymnasium, dessen Gesch. und Bericht. XI. 210. 214. 217. 218.
Colomb, von IV. 23.
Collection officielle. XIII. 109.
Communalblatt der Stadt Berlin. XIII. 47.
Concil, das erste, d. deutsch. kathol. Kirche. VII. 95.
Congres, den hygieinischen, i Kjöbenhavn. XII. 11.
Conrad. IV. 73.
Constantin. F. A. I. 12.
Contelle, K. III. 525.
Conversations-Lexicon I. 1.
Correspondenz, berlinische, histor. ꝛc. Inh. I. 21.
Cosmar, J. W. C. III. 221.
Cosmar u. Klaproth. VIII. 271.
Cosmar, Schaller und Wittwer. V. 20.
Colberg, Stadt, 1807 belagert. III. 145.
Corpus juris civilis. X. 4.
Dasselbe deutsch. X. 5.
Corpus juris fridericianum. X. 128.
Corvé, K. J. VII. 21.
Conrad, C. XI. 63.
Couard, C. L. IV. 408. VII. 361.
Cotta, Th. III. 490a.
Cox, Hom. VIII. 250a.
Cramer, C. III. 11.
Cramer, D. III. 527.
Credner, K. A. VII. 143. 151.
Crelle, A. L. VIII. 318.
Cremer, A. W. IV. 24.
Criminalrecht, Allgemein. für die preuß. Staaten. X. 194.
Criminal-Ordnung. X. 197.
Cube, F. D. IV. 25. 73. 233.
Czersky, v. J. VII. 104.
Czolbe, H. II. 4.

Digitized by Google

D.

Däniſche Krieg, Darſtell. der Begebenheiten deſſ. III. 62.
Dagoumer, F. VIII. 307.
Dahlmann, F. C. III. 561.
Damitz, v. III. 148.
Dampfſchifffahrts-Geſellſchaft zu Berlin. VIII. 595.
Danckelmann, Grf. v. VIII. 909.
Daniels, v. A. X. 137. 216.
Dantal, C. IV. 84.
Dantz, C. G. W. VII. 463.
Darlegung der Hauptreſultate wegen Complotte geführter Unterſuchungen. VIII. 91.
desgl. der Verhandlungen wegen Einführung der engl. Kirchenverfaſſung. VII. 248.
Das Innere der Geſellſchaft Jeſu. VII. 265.
Das Licht der Welt. VII. 367.
David, C. G. N. X. 243.
Debo, L. XII. 18.
Degen, L. XIV. 54.
Delbrück, R. u. Hegel, J. IX. 28.
Demme, W. L. X. 226.
Demokraten u. Conſervative. VIII. 89.
Denkſchrift über die Ereigniſſe in Poſen. III. 532.
dto. über Weſen und Nutzen der Hypotheken-Verſicherung. VIII. 491.
dto. an die preußiſche Ständeverſammlung. VIII. 162.
dto. d. Prälaten und Ritterſch. d. Herzogth. Holſtein. VIII. 229.
dto. über die Reorganiſation des Großherzogthums Poſen. VIII. 239.
dto. über den Zuſtand der Irren-Abtheilung in der Charité. XII.
Denkwürdigkeiten, hiſt. der franzöſiſchen Gemeinde. III. 378.
Dennewitz-Stiftung in Jüterbogk. VIII. 858.
Dennſtedt, H. u. v. Wolfsburg, W. VII. 304. 943.
Depoſital-Ordnung, Allgemeine. X. 168. 170.
Derle, C. F. VIII. 729.
Detring. VIII. 217. 565.
Deutſches Staats-Archiv. III. 81.
Deutſch-Katholiken. Die rechtl. Stellung der. VIII. 146.
Deutſch-kathol. Kirchen-Reform VII. 259.
Deutſchland u. Preußen. VIII. 235.
Deutſchlands 2. Oſtern. VII. 95.
Devrient, Ludwig. IV. 26.
Dictionaire français-allemand et allem.-franç. II. 23.
Die Kunſt des Krieges. Ein Ged. IV. 117.
Dielitz, Th. III. 2. 3. 9. XI. 33. 48.
Dierks. VIII. 745.
Dieffenbach, J. T. XII. 66.
Dieſterweg, A. IV. 346. XI. 31. 35. 37. 55. 125.
Dieterici, C. F. W. VIII. 51. 78. 429. 433. IX. 8. 9. 22. 25. 31. 33.
Dietrich, A. V. 6.
Dietrich, M. III. 206.
Dietrich, M. D. XI. 207.
Dietrichs. III. 335.
Diewitz'ſche Lehr- und Erzieh.-Anſtalt ꝛc. XI. 147.
Diez, C. A. X. 241.
Dilſchmann, J. L. III. 59.
Discours prononcé etc. XI. 222.
Diſtelmeyer's Leben ꝛc. IV. 29.
Dittmar, J. C. VIII. 122.
Dittmar, W. VIII. 51a. 934. 938.
Dobſchall, J. G. XI. 128.
Döhl, C. VIII. 52. 525. 615.
Döhling, H. W. III. 157a.
Döderlein, VII. 60.
Dönniges, VIII. 467.
Dörfflinger's Leben und Thaten. IV. 30.
Dörk, C. M. X. 122.
Dohm, de. IV. 136.
Dohna, H. Grf. zu. VIII. 432.
Dollfus, G. VIII. 327a.
Donner, v. A. VI. 4.
Dorn'ſche Lehmdächer, Anweiſ. zum Bau derſ. XIV. 26.
Dorotheenſtadt, Geſchichte der. III. 323.
Dorotheenſtädt. Schule, Geſch. derſ. XI. 172.
Dorow, v. J. IV. 421.
Doſſe. III. 356.

Digitized by Google

Doulon, R. VII. 55.
Dowe, H. W. III. 263. V. 11. VIII. 584. 592.
Dräsecke. J. H. B. VII. 363.
Dreifaltigkeits-Kirche, Gesch. derf. III. 375. 377.
Dreihundert Jahre rückwärts! X. 289.
Dreyhaupt, von J. C. III. 546.
Dronke, C. III. 345.
Droste v. Vischering. VII. 236.
Droysen, J. G. III. 41. 90. IV. 425.
Duchatel. VIII. 626.
Düsseldorf, Stadt, die Gemeinde-Ausgaben derselben. XIII. 93. 94.
Duncker, H. VIII. 243.
Duller, C. VII. 95. 112.
Dulon, R. VII. 56.
Dunkel, D. W. VII. 364.
Dzimski, C. W. VIII. 701.

E.

Ebeling, F. W. VII. 44.
Eberhard, J. A. und Maaß, J. G. C. II. 20. IV. 399.
Ebers, J. J. H. VIII. 849.
Eberty, G. X. 304.
Ebmeyer, O. X. 276. XI. 131.
Eck III. 6. XII. 4.
Eck, v. III. 7.
Ecker v. Eckhoffer, H. F. IV. 277.
Eckermann. VII. 60.
Edict über Prüfung der Schulamts-Cand. XI. 10.
Edicte und Patente, eine Sammlung von. X. 52.
Einer wider Einen. VII. 129.
Ehegesetz, das. X. 117.
Eherecht. Ueber die heutige Gestalt dess. X. 116.
Eherechts-Reform, preußische, Beleuchtung dess. X. 120. 124.
Ehescheidungsfrage. X. 119.
Ehescheidungsgesetz-Entwurf. Stimme über denf. X. 123.
Ehestands-Büchlein. VII. 374.
Ehrenberg, L. IV. 204.
Ehrenrettung des Landrechts, die. X. 125.
Eichhorn. VIII. 117.
Eichhorn, Ministerium. Zur Beurtheilung dess. VIII. 281.
Eichhorn, K. F. X. 266.
Eilers, G. IV. 32.
Einweihung des Lokals der jüd. Schule. XI. 136.
Eisenbahnen v. Berlin, Potsdam ꝛc. Entwürfe zu denf. VIII. 602.
Eisenbahn-Gesellschaft, Berlin-Potsdamer. VIII. 603.
Eisenbahn zw. Berlin und Frankfurt. VIII. 598. 601.
Eisenbahn, Niederschl.-Märkische. Statut. VIII. 606.
— Berl.-Stettiner. VIII. 604. 605.
— Berl.-Hamburger. VIII. 609.
— zwischen Berlin u. Löbau, Projekt derf. VIII. 607.
— amerikanische. VIII. 608a.
Eisenbahnen-Straßen-Eisenbahnen. VIII. 608b.
Eisenberg. III. 273.
Eisenberg und Steugel. X. 28.
Eisenhaft, H. VIII. 55.
Elberfeld, Stadt, topographisch-statist. Darstellung. III. 525.
Elbschifffahrts-Compagnie. VIII. 593.
Elemente d. Kunstwissenschaft. VI. 4.
Elisabeth, Kurfürstin. IV. 33.
Elisabeth v. Baiern. IV. 174. 175.
Elisabeth-Stiftung f. Wittwen u. Waisen. VIII. 741.
Elisabeth-Stift in Pankow. VIII. 838.
Elisabeth-Kinder-Hospital. XII. 86.
Ellendorf, J. VII. 69. 237.
Eller, J. T. XII. 72.
Elsholz. VIII. 922.
Elteſter, H. VII. 58. 152.
Emancipation d. Unterrichtes, Ein Wort zur. X. 41.
Emancipation d. Schule, die. XI. 13.
Emmich, W. VIII. 372.
Encke, J. F. III. 295.
Entwürfe zu Kirchen-, Pfarr- ꝛc. Gebäude. XIV. 40.

Digitized by Google

Erſch u. Gruber. I. 3.
Encyklopädie, Allg. deutſche. I. 4.
dto. des geſ. Erziehungs- u. Unterrichtsw. XI. 19.
dto. d. Wiſſenſchaften und Künſte. I. 5.
Enfants trouvé, Instruction sur le service de. VIII. 755.
Engel, E. VIII. 491. IX. 33.
Engelhardt, F. W. II. 31.
Engelmann, G. D. VII. 188. XI. 141.
Engels, F. III. 424.
Entſcheidungen des Obertribunals. X. 98.
Entwäſſerung und Reinigung der Stadt Hamburg. VIII. 320.
Entzelt, Chr. III. 548.
Episcopalgewalt, Ueb. die. X. 281.
Erhard, J. B. VIII. 39.
Ergänzungen zum Landrecht. X. 82.
do. und Erläut. der preuß. Rechtsbüch. X. 88.
Erinnerungsfeſt der Freiwilligen der Jahre 1813—15. III. 157.
Erläuterungen des preuß. Rechts. X. 104.
Erman III. 106. 506. IV. 60a. V. 1. VII. 211. XI. 143. 221. 250.
Erman et Reclam. III. 103.
Erörterungen zu den 4 Fragen eines Oſtpreußen. VIII. 136.
Erwerbung, die, der Mark Brandenburg. III. 184.
Erwerbſchulen, Geſch. derſ. III. 263. XI. 132—134. 139.
Erzbiſchöfe, die, von Köln u. Poſen. VII. 232.
Erzbiſchof von Cöln, Schriften über deſſen Gefangennahme ꝛc. VII. 221—237.
Erziehungs-Büchlein. XI. 29.
Eſchke, E. A. XI. 90.
Eſchricht, D. T. V. 25.
Eſſe, E. H. XII. 10. 70. 73. 74.
Eſſellen, M. F. X. 170.
d'Eſter, C. VIII. 189.
Esquiros, A. XII. 82.
Etats d. Staats-Haushalts. VIII. 916a.
Etats d. Stadt-Haupt-Kaſſe zu Berlin. XIII. 89.
Evelt, J. X. 151. 157. 318.
Ewald, A. IV. 266. 258. 308. 392. 426.
Excerpta ex Chron. Reineri a Steinheim. III. 158.
Executions-Inſp.-Regl. für denſ. X. 140.
Executions-Ordnung. X. 154.
Eylert, R. Fr. IV. 164. 305. VII. 132.
Eyſſenhardt, A. VII. 300.

F.

Faber, K. IV. 328.
Fabri, B. II. 32.
Fabri, F. VIII. 659.
Fabriken und Manufacturen, Gen. Tab. derſ. IX. 21.
Fachtmann, Th. X. 218.
Falk, J. IV. 316.
Falk. VIII. 519.
Falk, Johannes. VIII. 170.
Falkenſtein, v. J. H. III. 170.
Falkenſtein, K. VI. 18. 19.
Familienhäuſer, Ausgeführte, für die arbeit. Klaſſen. VIII. 657.
Faſch, C. IV. 38.
Faucher, J. VIII. 674.
Faucher, L. VIII. 434.
Febronius, VII. 33.
Feier d. Reformation, Gedicht z. VIII. 501.
Felde, C. XI. 38.
Feldmarſchallſaal, der. IV. 39.
Fenneberg, J. F. W. VIII. 675.
Ferbitz, C. W. XI. 275.
Feſtenberg, G. A. IV. 18.
Feuerkaſſen-Ordnung, Neue Hamburger. VIII. 400.
Feuerlöſchungsregeln, die zweckmäßigſten. VIII. 390.
Forordning i Kjöbenhavn. VIII. 385.
Feuer-Ordnungen, Eine Sammlung von. VIII. 377.
Feuer-Ordnung d. Stadt Breslau. VIII. 378.
Feuer-Societät d. Kur- und Neum., Reglem. f. dieſ. VIII. 396.
Feuer-Societäts-Reglement für Berlin. VIII. 395.

Digitized by Google

Feuer-Societät der Kurm. Rezeß und Reglement. VIII. 397.
Feuer-Versicherungs-Anstalt, die Berliner. VIII. 398.
Feuer-Versicherungs-Bank von Deutschland. VIII. 399.
Fidicin, E. III. 193. 194. 255. 259. 262. 306.
Fikenscher, C. C. XI. 242.
Finanzen und Gewerbe im preuß. Staate, Ueber die. VIII. 502.
Finanz-Abschlüsse des Stadthaushalts Berlins. XIII. 88.
Findelhäuser, die, und das Findelwesen Europa's ꝛc. VIII. 757a.
Fischbach, F. L. J. III. 198.
Fischel. VIII. 250.
Fischer. XIII. 35.
Fischer, C. N. IV. 70.
Fischer, E. G. XI. 154.
Fischer, F. VIII. 149. 197.
Fischer, F. C. J. IV. 77.
Fischer, G. N. IV. 71.
Fischer, J. C. IV. 265.
Fischer, O. XII. 28.
Fleischinger, A. F. u. Becker, W. A. XIV. 50.
Fließbach, F. VIII. 590.
Floda, K. XIII. 28.
Flohr. XI. 276.
Fölsch, A. VIII. 324.
Förstemann. X. 12.
Förster, E. III. 4. 43.
Förster, F. III. 73. 78. 99. 341a. IV. 173. 421. X. 166.
Förster's Bauzeitung. XIV. 49.
Fons caritatis, Jahresbericht des. VIII. 841.
Formey, L. XII. 2.
Franke, C. Chr. L. VII. 306.
Fränkel, J. A. X. 303.
Fränkel, W. B. VIII. 68.
Frage, die orientalische, die deutsch-evangel. Kirche. VII. 78.
Frankenheim, M. L. III. 4.
Frankfurt a. M., Nachr. üb. d. Armenwesen. VIII. 851.
Frankfurt a. O. Statistik des Regierungsbez. IX. 20.
Franklin, O. IV. 43. X. 18.
Frauen-Kranken-Verein, der. VIII. 734.
Frege, L. III. 81. 309. 397. IV. 180. VII. 303.
Fregier. VIII. 295.
Frei, H. VIII. 638.
Freimüthige Beleuchtung. XII. 50.
Freischule, die jüdische, in Berlin. XI. 140.
Freudenbezeugungen ꝛc. nach geschlossenem Hubertusburger Frieden. Eine Sammlung v. Schrift. III. 140. 141.
Frey, A. W. M. VIII. 475.
Frey, L. X. 263.
Freyhoff. III. 511.
Freytag, F. III. 551.
Freytag, G. A. VII. 314. 315.
Friccius, C. III. 147. VIII. 932. 961.
Friebös. VIII. 873.
Friedens-Traktat in Sachsen. 1745. III. 127.
Friedenslied auf d. Hubertsburger Frieden. III. 142.
Friedländer, D. VIII. 61. 64.
Friedländer, G. III. 316. 466.
Friedmann, B. VIII. 658.
Friedrich der Große. Hist. Gemälde. IV. 276.
Friedrich der Große u. d. Friede zu Hubertsburg. IV. 126a.
Friedrichsfeier, die, in Berlin. IV. 123.
Friedrichs-Gewerbe-Stipendium, Statut dess. VIII. 542.
Friedrichsstadt, die, vor 100 Jahren, Nachricht von ders. III. 263.
Friedrich-Werdersche Kirche. Nachricht v. d. Erbauung. III. 384.
Friedrich-Wilhelms-Anstalt f. Arbeitsame, Statut ders. VIII. 654.
Friedrich-Wilhelms-Universität, deren Gründung. XI. 254.
Fries, J. F. VIII. 690.
Fritschius, A. X. 173.
Fritz, der alte. IV. 121.
Fritze, A. E. VII. 88.
From, N. F. IV. 386.
Frömmelei, Ueber die, ꝛc. VII. 67.
Fuchs. III. 126.
Führbringer, M. XI. 20.
Für christkatholisches Leben. VII. 260.
Fürst, J. J. VIII. 803.
Fürstenhaupt, Fr. G. VIII. 484.
Fürstenthal. X. 61. 90. 133. 144. 274.
Fulda, F. C. VIII. 422.
Funk, A. VIII. 530.
Funk u. Rasch. XIV. 51.

Digitized by Google

G.

Gaebler. VIII. 662.
Gaedicke. III. 249. 291. 352.
Gagern, v. H. E. VIII. 2. 956.
Gaiser, J. XIV. 34.
Gallus, G. T. III. 177.
Ganfauge, v. H. VIII. 948.
Gartenbau-Verein, Verhandlung. deff. XIV. 65.
Gasbeleuchtungskunst, Handbuch derf. VIII. 329.
Gaslicht, Beleuchtung mit demfelben. VIII. 328. 333.
Gaspreise, Verh. über deren Ermäßigung. VIII. 336.
Gaupp, E. Th. VIII. 57. X. 16.
Gauvain, v. H. VIII. 194.
Gavin, H. VIII. 656.
Gebäudesteuer, Anweis. z. Ausführung d. Gef. die ꝛc. betreffend. VIII. 891.
Gebhardt, J. G. IV. 86.
Gebühren-Taxe, Allg., f. d. Justiz-Coll. X. 253.
Geburtstagsfeier König Friedrich Wilhelm II. IV. 132.
Gedenkbuch z. Feier d. Schlacht von Gr.-Beeren. III. 154.
do. d. silbern. Jubelhochz. Friedr. Wilh. IV. 201.
Gedicke, F. XI. 209. 224.
Gedicke, L. IV. 31.
Gefangennehmung, die, des Erzbisch. von Köln. VII. 221.
Gegen das Vorwort d. evang. Kirchenzeitung. VII. 187.
Geheime Briefe üb. d. preuß. Staatsverf. IV. 133.
Geistliche Gefänge. VII. 345.
Geistlichkeit und Schullehrer, deren Absetzbarkeit. X. 300.
Gemeinde, die neue freie, in Königsberg. VII. 167.
Gemeinden, d. deutsch-kathol. in d. Provinzen Brandenb. ꝛc. VII. 268.
Gemeinde, französische, deren Stiftung. III. 378.
Gemeinde-Ordnung f. d. evangel. Kirchengem. X. 310.
Gemeinde-Ordnung f. d. preuß. Staat, der minist. Entwurf zu derf. XIII. 34.
do. f. d. preuß. Staat v. J. 1850. XIII. 102.
Gemeinde-Ordnung f. d. Herzogthümer Anhalt-Dessau u. Köthen. XIII. 107.
Gemeinde, jüdische, deren Verwaltung. VII. 279.
Gemeinde-Zeitung, Deutsche. XIII. 9a.
General-Synode, die preuß. VII. 178.
Gentz, v. F. IV. 144.
Georges, K. E. Latein.-deutsches u. deutsch-lat. Wörterbuch. II. 21.
Geppert, E. E. III. 257.
Gerando. VIII. 629.
Gercken, P. W. III. 172. 175. 176. 211.
Gerichts-Ordnung, Allgem. f. d. preuß. Staaten. X. 135. Ergänz. z. derf. 254. (v. Mannkopf) 131.
Gericke, W. XI. 264.
Gerhard, E. III. 443. 451.
Gerhard, Paul. III. 217.
Gerlach, v. O. VII. 255. VIII. 633.
Germanus. XI. 124.
Germon, Charl. III. 379.
Gertraudts-Hospital, Statut f. dass. VIII. 794. Hausordnung. VIII. 795.
Gertraudts-Kirche, Gesch. u. Einweihung derf. III. 397.
Gervinus, G. G. III. 25. VI. 102. VII. 149. VIII. 167.
Gesänge, geistliche. VIII. 345. 397.
Gesandtschaftsbericht, des türkischen Gesandten über Wien und Berlin. III. 278.
Gesangbuch f. d. evangel. Gemeinden. VII. 345. 399.
Geschäftskalender f. Kirchen-Insp. u. Prediger. VII. 308.
Geschäfts-Ordnung f. d. Garnison-Bauwes. VIII. 933.
do. f. d. Garnison-Verw. VIII. 985.
do. f. d. Stadtverordneten zu Berlin. VIII. 46a.
Geschäfts-Reglement f. d. Deput. z. Verw. d. Gesinde-Bel.-Fonds. XIII. 62.
Geschäfts-Verfahren beim Plenum d. Magistrats. XIII. 50.
Geschichte des Krieges 1756. 1757. III. 130.
do. der Dreifaltigkeitskirche. III. 377.
Geschichtsschreiber d. deutschen Vorzeit, die. III. 42.
Gesellen-Verein, Statuten deff. VIII. 543.

Digitized by Google

Gesellschaft d. naturforschenden Freunde, Ges. ders. III. 479a.
Gesellschaft für deutsche Sprache, Gesetze ders. III. 480. Ueberf. d. gehaltenen Vorträge. 480a.
do. z. Beförderung d. Christenthums unt. d. Juden. VII. 218.
do. z. Beförd. d. evangel. Missionen unt. d. Heiden. VII. 240.
do. Pastoral-, Hülfs-, Nachricht v. deren Stiftung. VIII. 317 u. Jahresber. 318.
do. Magine Reim in Berlin. VIII. 779.
do. z. Versorgung verschämt. Armen mit Holz. VIII. 826. 827.
do. desgl. der französ. Gemeinde. VIII. 828.
do. physikal.-medicinische zu Königsberg. XII. 54.
Gesetz über die Erwerbung u. d. Verlust d. Eigenschaft als preuß. Unterthan. VIII. 50.
do. über d. Abgabenwesen. VIII. 872.
do. betr. d. Ansatz u. d. Erhebung d. Gerichtskosten. X. 261.
do. der Rechts-Anwälte. X. 259.
Gesetzbuch f. d. preuß. Staaten (1791) X. 77. 78.
Gesetze, Sammlung sämmtl. v. 1803—1805. X. 57.
Gesetz-Sammlung f. d. preuß. Staaten. X. 58. Register 59. 64a.
Gesinde, Ueber. Gesinde-Ordnung ꝛc. VIII. 403.
Gesinde-Belohnungs-Anstalt, Statut ders. VIII. 404. 407.
Gesindewesen, Bem. über Verbess. dess. VIII. 405.
Gessel, F. VII. 163.
Gewerbe-Ausstellung, ausführl. Bericht üb. d. deutsche. VIII. 549.
Gewerbefleiß, die Fortschritte dess. VIII. 539.
Gewerbefreiheit, Apologie der. VIII. 510.
Gewerbe-, Industrie- u. Handelsblatt, Berliner. XIV. 6.
Gewerbe-Ordnung f. d. preuß. Staaten. VIII. 517. 527.
do. Praktische Anleit. z. Gebrauche ders. VIII. 528.
do. Stimme über dies. VIII. 529
Gewerberäthe, Verordn. wegen Errichtung ders. VIII. 517.
Gewerbeschule, Beschaffung d. Locals für dies. XI. 187.
do. Plan zur Begründung ders. XI. 188.
Gewerbe-Verein zu Breslau, dritte Ausstellung ders. VIII. 548.
Gewerbe-Zeitung, Allg. VIII. 520.
Gewissensfragen an protest. Theologen. VII. 199.
Gfrörer, A. F. IV. 227.
Giese, F. III. 425.
Giesebrecht, L. III. 17.
Giesebrecht, W. III. 49.
Gieseler, Th. XI. 130.
Gildemeister, J. VII. 76. 85. 86.
Gilly, D. XIV. 11.
Glanzow, F. VII. 311.
Glaser, J. C. VIII. 895.
Glaubensbekenntniß ꝛc. S. K. H. des Prinz-Regenten. IV. 204.
Gleim. IV. 79.
Glück, C. F. X. 267.
Glückwünschungsschreiben a. d. Mitgl. d. Commiss. z. Aufstellung neuer liturg. Formen. VII. 212.
Gneisenau, dessen Lebensbeschr. V. 222.
Gneist, R. III. 325. VIII. 249. XII. 19.
Görcke's, Joh., Leben und Wirken. IV. 223.
Görig, C. VIII. 98.
Görres, v. J. VII. 84.
Görtz, v. E. C. A. IV. 94.
Göthe's Handschriften. IV. 225.
Götz, R. VII. 95.
Götze. X. 165.
Götze, A. W. X. 188.
Göze, J. A. E. IV. 325. 326.
Goldmann. V. 21.
Goltz, G. F. G. VII. 311.
Gorszkowsky, C. IV. 397.
Goßler, C. X. 96.
Goßlau, F. T. H. VII. 228.
Goßner, J. VII. 220.
Gottschalk, F. III. 123.
Gotzkowsky (Geschichte eines patriotischen Kaufmanns.) IV. 226.
Graaf, B. C. VIII. 919.
Gräff, H. X. 68. 69. 71. XIII. 37.
Grävell, M. C. F. W. VIII. 10. X. 109 bis 112. 159.
Granau. III. 420.

Digitized by Google

Brenske, J. G. VII. 131.
Bremicker, C. VIII. 723.
Breslau, Stadt, deren Verwaltungsbericht. VIII. 97. Statuten derf. VIII. 95.
Bresler, C. H. VII. 386.
Bretschneider, K. G. VII. 19. 71. 157. 285. 352.
Bretzing, G. J. VIII. 289.
Briefe, Vertraute, über d. preuß. Hof. III. 109.
desgl. über Preußens Hauptstadt. III. 301.
desgl. vermischte über Verbesserung des Justizwesens. X. 25.
desgl. eines poln. Edelmannes an e. deutschen Publicisten. III. 112.
desgl. über Staatskunst. VIII. 13.
desgl. über von Humboldt's Cosmos. V. 20.
Brinckmann, Probst. VII. 165.
Brinkmeier, E. II. 26.
Brodnoth, die. VIII. 665.
Brohm, K. F. A. VI. 14.
Bromme, T. III. 13.
Brommy, R. III. 966.
Brougham. H. VIII. 540.
Brüning. III. 524.
Brüggemann, F. A. VIII. 402.
Brugsch, H. II. 28.
Brunnemann, C. H. VI. 26.
Bruner, H. C. VIII. 695.
Brustbilder a. d.. Paulskirche. VIII. 111.
Bruxelles, Bienfaisance de. VIII. 850.
dto. Budget de la ville. XIII. 115.
dto. Rapport sur l'administration. XIII. 113.
dto. Compte des Recettes etc. XIII. 114.
Buch, das für christliche Dienstboten. VII. 373.
Buchholz, S. III. 174. 196. 250.
Buchholz, C. A. VIII. 62a.
Buchholz, Friedr. III. 250a.
Bücher, die symbolischen. VII. 47.
Buck, F. G. XIII. 105.
Bülau, Fr. VIII. 105.
Bülow-Cummerow, v. VIII. 4. 140. 170. 865. 866. 867. X. 192.
Bülow-Rieth, v. XIV. 68.
Büreau-Reglement v. 3. August 1841 ꝛc. VIII. 288.
Bürger-Bataillone in Berlin. Reglem. III. 281. 823.
Bürger-Garde. III. 279. 280.
Bürger-Rettungs-Institut. III. 263. VIII. 820. 823.
Bürgerthum, das preußische. VIII. 44.
Büsching, A. F. II. 29. 197. 212. 213. IV. 27. 78. 208. 350.
Büsching. VI. 12.
Büsten, Berl. Gelehrten. III. 472.
Büsten-Gallerie Berl. Gelehrten. III. 473. 474.
Büttner, XIV. 21.
Bugeaud, Marsch. VIII. 431.
Buhl, L. VIII. 195. 215. XIII. 33.
Bulle, die goldene Kaiser Karl's IV. VIII. 27.
Bundesversammlung, Verhandlungen derselben. VIII. 96.
Bunsen, C. C. J. VII. 41. 200.
Buol-Bernburg, v. X. 252.
Burchardt. VI. 14.
Burchardt, B. VIII. 589.
Burdach, K. F. XI. 111. XII. 47.
Burgsdorf, F. A. L. XIV. 60.
Burmeister, H. V. 13.
Burmeister, C. C. H. X. 13.
Burm, R. S. XIV. 38.
Buschbeck, A. E. VIII. 572.
Busse. II. 10. 30.
Buß, F. J. VIII. 629.
Buttmann. VII. 362,

C.

Calvisius, S. H. III. 544.
Campanella. VII. 210.
Campe, J. H. II. 19. 25.
Cameralistische Zeitung. VIII. 259.
Canstatt, E. VIII. 436.
Carnall, v. R. VIII. 871.
Carové, F. W. VII. 103.
Casper, J. L. VIII. 11a.
Carstädt. VII. 80.
Carus, C. G. II. 3.
Cassagnac, v. A. G. VIII. 423.

Digitized by Google

Catel, S. H. IV. 35.
Cauer, L. XI. 183.
Caul, A. M. VII. 360.
Censur-Instruction, die preußische. VIII. 357.
Cernitius, Johann. IV. 250.
Centralblatt d. Abgaben- ꝛc. Verwaltung. VIII. 877.
desgl. der Gewerbe- und Handelsstatistik. IX. 16.
desgl. f. die ges. Unterrichts-Verwaltung. XI. 8.
Charakteristik von Berlin. III. 267.
dto. aus dem jetzt lebenden Berlin. III. 268.
dto. des ersten vereinigten Landtages. VIII. 177.
Charlottenburg, Beschreib. aller Seltenheiten ꝛc. das. III. 412.
Chnustin, H. III. 468.
Cholera morbus, die. XII. 33.
Cholera-Zeitung. XII. 41.
Chroniken, die, der deutsch. Städte. III. 45.
die noch nicht gedruckten Niedersachsen: Halberstadt ꝛc. III. 540.
Chronik, deutsche. III. 63.
Chronicon berolinense. III. 235.
Chronik von Berlin. III. 245. 256.
dto. von der Andreas-Kirche. III. 371.
dto. von der Friedrichs-Werderschen Kirchd. III. 382.
dto. von der Georgen-Kirche. III. 393.
dto. von der Jerusalemer Kirche. III. 399.
dto. von der Klosterkirche. III. 400.
dto. von der Louisenstädt. Kirche. III. 403.
dto. von der Marcus-Kirche. III. 405.
dto. von der Neuen Kirche. III. 411.
Chronik von der Nicolai- u. Klosterkirche. III. 417.
dto. von der Petri-Kirche. III. 427.
dto. von der Waisenhaus-Kirche. III. 437.
Chronik von der Stadt Gransee. III. 497.
dto. von der Marien-Kirche. III.
Claudius, C. F. IV. 22.
Cleve, Nachricht über das. ges. Alterthümer. III. 523.
Code Napoleon. X. 262.
Codex Fridericiani. Entwurf. X. 129.
Cölln, v. VIII. 207.
Cohnfeld, A. IV. 158.
Cölnische Gymnasium, dessen Gesch. und Bericht. XI. 210. 214. 217. 218.
Colomb, von IV. 23.
Collection officielle. XIII. 109.
Communalblatt der Stadt Berlin. XIII. 47.
Concil, das erste, d. deutsch. kathol. Kirche. VII. 95.
Congres, den hygieinischen, i Kjöbenhavn. XII. 11.
Conrad. IV. 73.
Constantin. F. A. I. 12.
Contelle, K. III. 525.
Conversations-Lexicon I. 1.
Correspondenz, berlinische, histor. ꝛc. Inh. I. 21.
Cosmar, J. W. C. III. 221.
Cosmar u. Klaproth. VIII. 271.
Cosmar, Schaller und Wittwer. V. 20.
Colberg, Stadt, 1807 belagert. III. 145.
Corpus juris civilis. X. 4.
Dasselbe deutsch. X. 5.
Corpus juris fridericianum. X. 128.
Corvé, K. J. VII. 21.
Conrad, C. XI. 63.
Couard, C. L. IV. 408. VII. 361.
Cotta, Th. III. 490a.
Cox, Hom. VIII. 250a.
Cramer, C. III. 11.
Cramer, D. III. 527.
Credner, K. A. VII. 143. 151.
Crelle, A. L. VIII. 318.
Cremer, A. W. IV. 24.
Criminalrecht, Allgemein. für die preuß. Staaten. X. 194.
Criminal-Ordnung. X. 197.
Cube, F. D. IV. 25. 73. 233.
Czersky, v. J. VII. 104.
Czolbe, H. II. 4.

Digitized by Google

D.

Dänische Krieg, Darstell. der Begebenheiten dess. III. 62.
Dagoumer, F. VIII. 307.
Dahlmann, F. C. III. 561.
Damitz, v. III. 148.
Dampfschifffahrts-Gesellschaft zu Berlin. VIII. 595.
Danckelmann, Grf. v. VIII. 909.
Daniels, v. A. X. 137. 216.
Dantal, C. IV. 84.
Dantz, C. G. W. VII. 463.
Darlegung der Hauptresultate wegen Complotte geführter Untersuchungen. VIII. 91.
desgl. der Verhandlungen wegen Einführung der engl. Kirchenverfassung. VII. 248.
Das Innere der Gesellschaft Jesu. VII. 265.
Das Licht der Welt. VII. 367.
David, C. G. N. X. 243.
Debo, L. XII. 18.
Degen, L. XIV. 54.
Delbrück, R. u. Hegel, J. IX. 28.
Demme, W. L. X. 226.
Demokraten u. Conservative. VIII. 89.
Denkschrift über die Ereignisse in Posen. III. 532.
dto. über Wesen und Nutzen der Hypotheken-Versicherung. VIII. 491.
dto. an die preußische Ständeversammlung. VIII. 162.
dto. d. Prälaten und Ritterschaft d. Herzogth. Holstein. VIII. 229.
dto. über die Reorganisation des Großherzogthums Posen. VIII. 239.
dto. über den Zustand der Irren-Abtheilung in der Charité. XII.
Denkwürdigkeiten, hist. der französischen Gemeinde. III. 378.
Dennewitz-Stiftung in Jüterbogk. VIII. 858.
Dennstedt, H. u. v. Wolfsburg, W. VII. 304. 943.
Depositat-Ordnung, Allgemeine. X. 168. 170.
Derle, C. F. VIII. 729.
Detring. VIII. 217. 565.
Deutsches Staats-Archiv. III. 81.
Deutsch-Katholiken. Die rechtl. Stellung der. VIII. 146.
Deutsch-kathol. Kirchen-Reform VII. 259.
Deutschland u. Preußen. VIII. 235.
Deutschlands 2. Ostern. VII. 95.
Devrient, Ludwig. IV. 26.
Dictionaire français-allemand et allem.-franç. II. 23.
Die Kunst des Krieges. Ein Ged. IV. 117.
Dielitz, Th. III. 2. 3. 9. XI. 33. 48.
Dierks. VIII. 745.
Dieffenbach, J. T. XII. 66.
Diesterweg, A. IV. 346. XI. 31. 35. 37. 55. 125.
Dieterici, C. F. W. VIII. 51. 78. 429. 433. IX. 8. 9. 22. 25. 31. 33.
Dietrich, A. V. 6.
Dietrich, M. III. 206.
Dietrich, M. D. XI. 207.
Dietrichs. III. 335.
Diewitz'sche Lehr- und Erzieh.-Anstalt 2c. XI. 147.
Diez, C. A. X. 241.
Dilschmann, J. L. III. 59.
Discours prononcé etc. XI. 222.
Distelmeyer's Leben 2c. IV. 29.
Dittmar, J. C. VIII. 122.
Dittmar, W. VIII. 51a. 934. 938.
Dobschall, J. G. XI. 128.
Döhl, C. VIII. 52. 525. 615.
Döhling, H. W. III. 157a.
Döderlein, VII. 60.
Dönniges, VIII. 467.
Dörfflinger's Leben und Thaten. IV. 30.
Dörk, C. M. X. 122.
Dohm, de. IV. 136.
Dohna, H. Grf. zu. VIII. 432.
Dollfus, G. VIII. 327a.
Donner, v. A. VI. 4.
Dorn'sche Lehmdächer, Anweis. zum Bau ders. XIV. 26.
Dorotheenstadt, Geschichte der. III. 323.
Dorotheenstädt. Schule, Gesch. ders. XI. 172.
Dorow, v. J. IV. 421.
Dosse. III. 356.

Digitized by Google

Doulon, R. VII. 55.
Dowe, H. W. III. 263. V. 11. VIII. 584. 592.
Dräsecke. J. H. B. VII. 363.
Dreifaltigkeits-Kirche, Gesch. derf. III. 375. 377.
Dreihundert Jahre rückwärts! X. 289.
Dreyhaupt, von J. C. III. 546.
Dronke, C. III. 345.
Droste v. Vischering. VII. 236.
Droysen, J. G. III. 41. 90. IV. 425.
Duchatel. VIII. 626.
Düsseldorf, Stadt, die Gemeinde-Ausgaben derselben. XIII. 93. 94.
Duncker, H. VIII. 243.
Duller, E. VII. 95. 112.
Dulon, R. VII. 56.
Dunkel, D. W. VII. 364.
Dzimski, C. W. VIII. 701.

E.

Ebeling, F. W. VII. 44.
Eberhard, J. A. und Maaß, J. G. E. II. 20. IV. 399.
Ebers, J. J. H. VIII. 849.
Eberty, G. X. 304.
Ebmeyer, O. K. 276. XI. 131.
Eck. III. 6. XII. 4.
Eck, v. III. 7.
Ecker v. Eckhoffer, H. F. IV. 277.
Eckermann. VII. 60.
Edict über Prüfung der Schulamts-Cand. XI. 10.
Edicte und Patente, eine Sammlung von. X. 52.
Einer wider Einen. VII. 129.
Ehegesetz, das. X. 117.
Eherecht. Ueber die heutige Gestalt dess. X. 116.
Eherechts-Reform, preußische, Beleuchtung dess. X. 120. 124.
Ehescheidungsfrage, X. 119.
Ehescheidungsgesetz-Entwurf. Stimme über denf. X. 123.
Ehestands-Büchlein. VII. 374.
Ehrenberg, L. IV. 204.
Ehrenrettung des Landrechts, die. X. 125.
Eichhorn. VIII. 117.
Eichhorn, Ministerium. Zur Beurtheilung dess. VIII. 281.
Eichhorn, K. F. X. 266.
Eilers, G. IV. 32.
Einweihung des Lokals der jüd. Schule. XI. 136.
Eisenbahnen v. Berlin, Potsdam ꝛc. Entwürfe zu denf. VIII. 602.
Eisenbahn-Gesellschaft, Berlin-Potsdamer. VIII. 603.
Eisenbahn zw. Berlin und Frankfurt. VIII. 598. 601.
Eisenbahn, Niederschl.-Märkische. Statut. VIII. 606.
— Berl.-Stettiner. VIII. 604. 605.
— Berl.-Hamburger. VIII. 609.
— zwischen Berlin u. Löbau, Projekt derf. VIII. 607.
— amerikanische. VIII. 608a.
Eisenbahnen-Straßen-Eisenbahnen. VIII. 608b.
Eisenberg. III. 273.
Eisenberg und Steugel. X. 28.
Eisenhast, H. VIII. 55.
Elberfeld, Stadt, topographisch-statist. Darstellung. III. 525.
Elbschifffahrts-Compagnie. VIII. 593.
Elemente d. Kunstwissenschaft. VI. 4.
Elisabeth, Kurfürstin. IV. 33.
Elisabeth v. Baiern. IV. 174. 175.
Elisabeth-Stiftung f. Wittwen u. Waisen. VIII. 741.
Elisabeth-Stift in Pankow. VIII. 838.
Elisabeth-Kinder-Hospital. XII. 86.
Ellendorf, J. VII. 69. 237.
Eller, J. T. XII. 72.
Elsholz. VIII. 922.
Elteſter, H. VII. 58. 152.
Emancipation d. Unterrichtes, Ein Wort zur. X. 41.
Emancipation d. Schule, die. XI. 13.
Emmich, W. VIII. 372.
Encke, J. F. III. 295.
Entwürfe zu Kirchen-, Pfarr- ꝛc. Gebäude. XIV. 40.

Digitized by Google

Erſch u. Gruber. I. 3.
Encyklopädie, Allg. deutſche. I. 4.
dto. des geſ. Erziehungs- u. Unterrichtsw. XI. 19.
dto. d. Wiſſenſchaften und Künſte. I. 5.
Enfants trouvé, Instruction sur le service de. VIII. 755.
Engel, E. VIII. 491. IX. 33.
Engelhardt, F. W. II. 31.
Engelmann, G. D. VII. 188. XI. 141.
Engels, F. III. 424.
Entſcheidungen des Obertribunals. X. 98.
Entwäſſerung und Reinigung der Stadt Hamburg. VIII. 320.
Entzelt, Chr. III. 548.
Episcopalgewalt, Ueb. die. X. 281.
Erhard, J. B. VIII. 39.
Ergänzungen zum Landrecht. X. 82.
do. und Erläut. der preuß. Rechtsbüch. X. 88.
Erinnerungsfeſt der Freiwilligen der Jahre 1813—15. III. 157.
Erläuterungen des preuß. Rechts. X. 104.
Erman III. 106. 506. IV. 60a. V. 1. VII. 211. XI. 143. 221. 250.
Erman et Reclam. III. 103.
Erörterungen zu den 4 Fragen eines Oſtpreußen. VIII. 136.
Erwerbung, die, der Mark Brandenburg. III. 184.
Erwerbſchulen, Geſch. derſ. III. 263. XI. 132—134. 139.
Erzbiſchöfe, die, von Köln u. Poſen. VII. 232.
Erzbiſchof von Cöln, Schriften über deſſen Gefangennahme ꝛc. VII. 221—237.
Erziehungs-Büchlein. XI. 29.
Eſchke, E. A. XI. 90.
Eſchricht, D. T. V. 25.
Eſſe, E. H. XII. 10. 70. 73. 74.
Eſſellen, M. F. X. 170.
d'Eſter, C. VIII. 189.
Esquiros, A. XII. 82.
Etats d. Staats-Haushalts. VIII. 916a.
Etats d. Stadt-Haupt-Kaſſe zu Berlin. XIII. 89.
Evelt, J. X. 151. 157. 318.
Ewald, A. IV. 266. 258. 308. 392. 426.
Excerpta ex Chron. Reineri a Steinheim. III. 158.
Executions-Inſp.-Regl. für denſ. X. 140.
Executions-Ordnung. X. 154.
Eylert, R. Fr. IV. 164. 305. VII. 132.
Eyſſenhardt, A. VII. 300.

F.

Faber, K. IV. 328.
Fabri, B. II. 32.
Fabri, F. VIII. 659.
Fabriken und Manufacturen, Gen. Tab. derſ. IX. 21.
Fachtmann, Th. X. 218.
Falk, J. IV. 316.
Falk. VIII. 519.
Falk, Johannes. VIII. 170.
Falkenſtein, v. J. H. III. 170.
Falkenſtein, K. VI. 18. 19.
Familienhäuſer, Ausgeführte, für die arbeit. Klaſſen. VIII. 657.
Faſch, C. IV. 38.
Faucher, J. VIII. 674.
Faucher, L. VIII. 434.
Febronius, VII. 33.
Feier d. Reformation, Gedicht z. VIII. 501.
Felde, C. XI. 38.
Feldmarſchallſaal, der. IV. 39.
Fenneberg, J. F. W. VIII. 675.
Ferbitz, C. W. XI. 275.
Feſtenberg, G. A. IV. 18.
Feuerkaſſen-Ordnung, Neue Hamburger. VIII. 400.
Feuerlöſchungsregeln, die zweckmäßigſten. VIII. 390.
Forordning i Kjöbenhavn. VIII.
Feuer-Ordnungen, Eine Sammlung von. VIII. 377.
Feuer-Ordnung d. Stadt Breslau. VIII. 378.
Feuer-Societät d. Kur- und Neum., Reglem. f. dieſ. VIII. 396.
Feuer-Societäts-Reglement für Berlin. VIII. 395.

Digitized by Google

Feuer-Societät der Kurm. Rezeß und Reglement. VIII. 397.
Feuer-Versicherungs-Anstalt, die Berliner. VIII. 398.
Feuer-Versicherungs-Bank von Deutschland. VIII. 399.
Fidicin, E. III. 193. 194. 255. 259. 262. 306.
Fikenscher, C. C. XI. 242.
Finanzen und Gewerbe im preuß. Staate, Ueber die. VIII. 502.
Finanz-Abschlüsse des Stadthaushalts Berlins. XIII. 88.
Findelhäuser, die, und das Findelwesen Europa's ꝛc. VIII. 757a.
Fischbach, F. L. J. III. 198.
Fischel. VIII. 250.
Fischer. XIII. 35.
Fischer, C. N. IV. 70.
Fischer, E. G. XI. 154.
Fischer, F. VIII. 149. 197.
Fischer, F. C. J. IV. 77.
Fischer, G. N. IV. 71.
Fischer, J. C. IV. 265.
Fischer, O. XII. 28.
Fleischinger, A. F. u. Becker, W. A. XIV. 50.
Fließbach, F. VIII. 590.
Floda, K. XIII. 28.
Flohr. XI. 276.
Fölsch, A. VIII. 324.
Förstemann. X. 12.
Förster, E. III. 4. 43.
Förster, F. III. 73. 78. 99. 341a. IV. 173. 421. X. 166.
Förster's Bauzeitung. XIV. 49.
Fons caritatis, Jahresbericht des. VIII. 841.
Formey, L. XII. 2.
Franke, C. Chr. L. VII. 306.
Fränkel, J. A. X. 303.
Fränkel, W. B. VIII. 68.
Frage, die orientalische, die deutsch-evangel. Kirche. VII. 78.
Frankenheim, M. L. III. 4.
Frankfurt a. M., Nachr. üb. d. Armenwesen. VIII. 851.
Frankfurt a. O. Statistik des Regierungsbez. IX. 20.
Franklin, O. IV. 43. X. 18.
Frauen-Kranken-Verein, der. VIII. 734.
Frege, L. III. 81. 309. 397. IV. 180. VII. 303.
Fregier. VIII. 295.
Frei, H. VIII. 638.
Freimüthige Beleuchtung. XII. 50.
Freischule, die jüdische, in Berlin. XI. 140.
Freudenbezeugungen ꝛc. nach geschlossenem Hubertusburger Frieden. Eine Sammlung v. Schrift. III. 140. 141.
Frey, A. W. M. VIII. 475.
Frey, L. X. 263.
Freyhoff. III. 511.
Freytag, F. III. 551.
Freytag, G. A. VII. 314. 315.
Friccius, C. III. 147. VIII. 932. 961.
Friebös. VIII. 873.
Friedens-Traktat in Sachsen. 1745. III. 127.
Friedenslied auf d. Hubertsburger Frieden. III. 142.
Friedländer, D. VIII. 61. 64.
Friedländer, G. III. 316. 466.
Friedmann, B. VIII. 658.
Friedrich der Große. Hist. Gemälde. IV. 276.
Friedrich der Große u. d. Friede zu Hubertsburg. IV. 126a.
Friedrichsfeier, die, in Berlin. IV. 123.
Friedrichs-Gewerbe-Stipendium, Statut dess. VIII. 542.
Friedrichsstadt, die, vor 100 Jahren, Nachricht von ders. III. 263.
Friedrich-Werdersche Kirche. Nachricht v. d. Erbauung. III. 384.
Friedrich-Wilhelms-Anstalt f. Arbeitsame, Statut ders. VIII. 654.
Friedrich-Wilhelms-Universität, deren Gründung. XI. 254.
Fries, J. F. VIII. 690.
Fritschius, A. X. 173.
Fritz, der alte. IV. 121.
Fritze, A. E. VII. 88.
From, N. F. IV. 386.
Frömmelei, Ueber die, ꝛc. VII. 67.
Fuchs. III. 126.
Fürbringer, M. XI. 20.
Für christkatholisches Leben. VII. 260.
Fürst, J. J. VIII. 803.
Fürstenhaupt, Fr. G. VIII. 484.
Fürstenthal. X. 61. 90. 133. 144. 274.
Fulda, F. C. VIII. 422.
Funk, A. VIII. 530.
Funk u. Rasch. XIV. 51.

Digitized by Google

G.

Gaebler. VIII. 662.
Gaedicke. III. 249. 291. 352.
Gagern, v. H. E. VIII. 2. 956.
Gaiser, J. XIV. 34.
Gallus, G. T. III. 177.
Ganfauge, v. H. VIII. 948.
Gartenbau-Verein, Verhandlung. deſſ. XIV. 65.
Gasbeleuchtungskunſt, Handbuch derſ. VIII. 329.
Gaslicht, Beleuchtung mit demſelben. VIII. 328. 333.
Gaspreiſe, Verh. über deren Ermäßigung. VIII. 336.
Gaupp, E. Th. VIII. 57. X. 16.
Gauvain, v. H. VIII. 194.
Gavin, H. VIII. 656.
Gebäudeſteuer, Anweiſ. z. Ausführung d. Geſ. die ꝛc. betreffend. VIII. 891.
Gebhardt, J. G. IV. 86.
Gebühren-Taxe, Allg., f. d. Juſtiz-Coll. X. 253.
Geburtstagsfeier König Friedrich Wilhelm II. IV. 132.
Gedenkbuch z. Feier d. Schlacht von Gr.-Beeren. III. 154.
do. d. ſilbern. Jubelhochz. Friedr. Wilh. IV. 201.
Gedicke, F. XI. 209. 224.
Gedicke, L. IV. 31.
Gefangennehmung, die, des Erzbiſch. von Köln. VII. 221.
Gegen das Vorwort d. evang. Kirchenzeitung. VII. 187.
Geheime Briefe üb. d. preuß. Staatsverf. IV. 133.
Geiſtliche Geſänge. VII. 345.
Geiſtlichkeit und Schullehrer, deren Abſetzbarkeit. X. 300.
Gemeinde, die neue freie, in Königsberg. VII. 167.
Gemeinden, d. deutſch-kathol. in d. Provinzen Brandenb. ꝛc. VII. 268.
Gemeinde, franzöſiſche, deren Stiftung. III. 378.
Gemeinde-Ordnung f. d. evangel. Kirchengem. X. 310.
Gemeinde-Ordnung f. d. preuß. Staat, der miniſt. Entwurf zu derſ. XIII. 34.
do. f. d. preuß. Staat v. J. 1850. XIII. 102.
Gemeinde-Ordnung f. d. Herzogthümer Anhalt-Deſſau u. Köthen. XIII. 107.
Gemeinde, jüdiſche, deren Verwaltung. VII. 279.
Gemeinde-Zeitung, Deutſche. XIII. 9a.
General-Synode, die preuß. VII. 178.
Gentz, v. F. IV. 144.
Georges, K. E. Latein.-deutſches u. deutſch-lat. Wörterbuch. II. 21.
Geppert, E. E. III. 257.
Gerando. VIII. 629.
Gercken, P. W. III. 172. 175. 176. 211.
Gerichts-Ordnung, Allgem. f. d. preuß. Staaten. X. 135. Ergänz. z. derſ. 254. (v. Mannkopf) 131.
Gericke, W. XI. 264.
Gerhard, E. III. 443. 451.
Gerhard, Paul. III. 217.
Gerlach, v. O. VII. 255. VIII. 633.
Germanus. XI. 124.
Germon, Charl. III. 379.
Gertraudts-Hospital, Statut f. daſſ. VIII. 794. Hausordnung. VIII. 793.
Gertraudts-Kirche, Geſch. u. Einweihung derſ. III. 397.
Gervinus, G. G. III. 25. VI. 102. VII. 149. VIII. 167.
Geſänge, geiſtliche. VIII. 345. 397.
Geſandtſchaftsbericht, des türkiſchen Geſandten über Wien und Berlin. III. 278.
Geſangbuch f. d. evangel. Gemeinden. VII. 345. 399.
Geſchäftskalender f. Kirchen-Inſp. u. Prediger. VII. 308.
Geſchäfts-Ordnung f. d. Garniſon-Bauweſ. VIII. 933.
do. f. d. Garniſon-Verw. VIII. 985.
do. f. d. Stadtverordneten zu Berlin. VIII. 46a.
Geſchäfts-Reglement f. d. Deput. z. Verw. d. Geſinde-Bel.-Fonds. XIII. 62.
Geſchäfts-Verfahren beim Plenum d. Magiſtrats. XIII. 50.
Geſchichte des Krieges 1756. 1757. III. 130.
do. der Dreifaltigkeitskirche. III. 377.
Geſchichtsſchreiber d. deutſchen Vorzeit, die. III. 42.
Geſellen-Verein, Statuten deſſ. VIII. 543.

Digitized by Google

Gesellschaft d. naturforschenden Freunde, Ges. ders. III. 479a.
Gesellschaft für deutsche Sprache, Gesetze ders. III. 480. Uebers. d. gehaltenen Vorträge. 480a.
do. z. Beförderung d. Christenthums unt. d. Juden. VII. 218.
do. z. Beförd. d. evangel. Missionen unt. d. Heiden. VII. 240.
do. Pastoral-, Hülfs-, Nachricht v. deren Stiftung. VIII. 317 u. Jahresber. 318.
do. Magine Reim in Berlin. VIII. 779.
do. z. Versorgung verschämt. Armen mit Holz. VIII. 826. 827.
do. desgl. der französ. Gemeinde. VIII. 828.
do. physikal.-medicinische zu Königsberg. XII. 54.
Gesetz über die Erwerbung u. d. Verlust d. Eigenschaft als preuß. Unterthan. VIII. 50.
do. über d. Abgabenwesen. VIII. 872.
do. betr. d. Ansatz u. d. Erhebung d. Gerichtskosten. X. 261.
do. der Rechts-Anwälte. X. 259.
Gesetzbuch f. d. preuß. Staaten (1791) X. 77. 78.
Gesetze, Sammlung sämmtl. v. 1803—1885. X. 57.
Gesetz-Sammlung f. d. preuß. Staaten. X. 58. Register 59. 64a.
Gesinde, Ueber. Gesinde-Ordnung ꝛc. VIII. 403.
Gesinde-Belohnungs-Anstalt, Statut ders. VIII. 404. 407.
Gesindewesen, Bem. über Verbess. dess. VIII. 405.
Gessel, F. VII. 163.
Gewerbe-Ausstellung, ausführl. Bericht üb. d. deutsche. VIII. 549.
Gewerbefleiß, die Fortschritte dess. VIII. 539.
Gewerbefreiheit, Apologie der. VIII. 510.
Gewerbe-, Industrie- u. Handelsblatt, Berliner. XIV. 6.
Gewerbe-Ordnung f. d. preuß. Staaten. VIII. 517. 527.
do. Praktische Anleit. z. Gebrauche ders. VIII. 528.
do. Stimme über dies. VIII. 529
Gewerberäthe, Verordn. wegen Errichtung ders. VIII. 517.
Gewerbeschule, Beschaffung d. Locals für dies. XI. 187.
do. Plan zur Begründung ders. XI. 188.
Gewerbe-Verein zu Breslau, dritte Ausstellung ders. VIII. 548.
Gewerbe-Zeitung, Allg. VIII. 520.
Gewissensfragen an protest. Theologen. VII. 199.
Gfrörer, A. F. IV. 227.
Giese, F. III. 425.
Giesebrecht, L. III. 17.
Giesebrecht, W. III. 49.
Gieseler, Th. XI. 130.
Gildemeister, J. VII. 76. 85. 86.
Gilly, D. XIV. 11.
Glanzow, F. VII. 311.
Glaser, J. C. VIII. 895.
Glaubensbekenntniß ꝛc. S. K. H. des Prinz-Regenten. IV. 204.
Gleim. IV. 79.
Glück, C. F. X. 267.
Glückwünschungsschreiben a. d. Mitgl. d. Commiss. z. Aufstellung neuer liturg. Formen. VII. 212.
Gneisenau, dessen Lebensbeschr. V. 222.
Gneist, R. III. 325. VIII. 249. XII. 19.
Görcke's, Joh., Leben und Wirken. IV. 223.
Görig, C. VIII. 98.
Görres, v. J. VII. 84.
Görtz, v. E. C. A. IV. 94.
Göthe's Handschriften. IV. 225.
Götz, R. VII. 95.
Götze. X. 165.
Götze, A. W. X. 188.
Göze, J. A. E. IV. 325. 326.
Goldmann. V. 21.
Goltz, G. F. G. VII. 311.
Goroszkowsky, C. IV. 397.
Goßler, C. X. 96.
Goßlau, F. T. H. VII. 228.
Goßner, J. VII. 220.
Gottschalk, F. III. 123.
Gotzkowsky (Geschichte eines patriotischen Kaufmanns.) IV. 226.
Graaf, B. C. VIII. 919.
Gräff, H. X. 68. 69. 71. XIII. 37.
Grävell, M. C. F. W. VIII. 10. X. 109 bis 112. 159.
Granau. III. 420.

Digitized by Google

Gransee, Stadt, Chronik derf. III. 497.
Granville. III. 293.
Graßhoff. XI. 91.
Grein, F. C. A. X. 183.
Greiß. VIII. 84.
Grell, K. VII. 292a.
Grimm, J. X. 17.
Griffon. VII. 132. 300.
Grohnert, O. A. IV. 208. XI. 59. 164. 174.
Gropius, G. III. 256. 258.
Grosch, F. G. A. X. 268.
Groß, J. M. III. 169.
Groß, v. L. VIII. 889.
Große, K. VII. 298.
Großheim. VIII. 386.
Grove, W. R. V. 45.
Grube. VIII. 564.
Grün, K. VIII. 73.
Grundbesitzer, die, einzige Staatsbürger. VIII. 38.
Grundrechte, die, und die Reichsverfassung. VIII. 110.
Grundsätze, die, des preuß. Rechts v. Staat und Kirche. X. 296.
Grundsätze des Obertribunals (Strafrechtspflege. X. 222.
Gruppe, O. F. XI. 248.
Günther, J. VII. 91. X. 23.
Guericke, H. E. F. VII. 119.
Güthlein. VIII. 288.
Güttner, C. H. IV. 59.
Guide de Berlin. de Potsdam etc. III. 271.
Guizot, F. P. G. III. 27. IV. 415.
Gundling, v. J. P. III. 165. 195. IV. 46.
Gutbier. XI. 14.
Gutenberg's-Album. VI. 21.
Gutenberg's Stiftung. VIII. 839.
Gutzkow, W. VIII. 483.
Gymnasial-Unterricht, Einige Worte über Sinn und Zweck deff. XI. 204.
Gymnasien. S. XII. 198a ff.

H.

Haan, W. X. 248.
Haas, C. VII. 28.
Haas, R. VII. 74.
Haase, A. F. VIII. 256.
Haelschner, H. VIII. 157.
Häuser-Administrat.-Ordnung. Die. X. 145.
Hänßer, L. III. 57.
Hafemann, F. G. X. 142.
Hafftitius, P. III. 160. 161.
Hagen, J. H. Chr. VII. 31.
Hagen, v. d. Thom. Phil. III. 214. 496. XII. 1.
Hagens, J. C. X. 218.
Hahn. X. 167.
Hahn, Chr. VIII. 434.
Hahnemann. XII. 38.
Haller, C. L. VIII. 652a.
Hamburg, Stadt, Schriften über deren Entwässerung u. Reinigung. VIII. 320.
dto. desgl. über das dortige Armenwesen. VIII. 852.
dto. desgl. über das dortige Krankenhaus. XII. 90. 91.
dto. das Criminalgefängniß daf. X. 227.
Hanau, Darstellung der Schlacht b. ꝛc. III. 151.
Hand, F. VIII. 412.
Handbuch über den Kgl. Preuß. Hof und Staat. VIII. 269. 270.
Handel und Industrie von Berlin, Bericht über den ꝛc. VIII. 566.
Handelsgesetzbuch, Protokolle zur Berathung eines allgemeinen ꝛc. X. 21.
Handelsgesetz, Allgemeines deutsches. X. 21a.
Handels-Lehr-Anstalt, Prüfung der Zöglinge der ꝛc. XI. 196.
Handelsschule, Nachricht von deren Einrichtung. XI. 194.
Handwerker-Verein, Jahresber. VIII. 544. Statut 545.
Hannoversches Portfolio. VIII. 227.
Hansemann, D. VIII. 160. 244. 600. 906.
Hansen, J. VIII. 620.
Hansen, C. R. D. VIII. 635.
Hanstein, G. A. L. IV. 40. Ehrengedächtniß deff. IV. 232. 306. 312. VII. 288. 365.
Hanstein, J. V. 35.

Digitized by Google

Hanstein, W. IV. 269.
Hardenberg. IV. 234. VIII. 134.
Harckort, F. VIII. 42. 451. XI. 118.
Harnisch, W. XI. 123. 158.
Harth, F. u. Möser, W. IV. 152.
Hartknoch, C. III. 68.
Hartmann. VIII. 401. IX. 11.
Hartung, A. IV. 273. XI. 277.
Hartung, C. XI. 73. 177. 178.
Hartung, F. III. 383. 386.
Hasemann, J. VIII. 636.
Haßel, L. IV. 248.
Hasselbaum, F. VIII. 493a.
Hast, J. VIII. 643.
Hauchecorne, F. G. III. 482.
Hauer, R. VI. 7.
Haus-Servis, Ueber die veränderte Erhebungsgeb. deſſ. XIII. 81.
Hausen, T. H. IV. 275. 278
Hausen, C. R. III. 107. 494. IV. 302. VIII. 124.
Hausfreund, der, Zeitſchrift. I. 6.
Hauſſen, G. VIII. 649.
Haver, C. VII. 180.
Hawkins, J. J. XII. 39.
Harthauſen, v. A. VIII. 210.
Haym. II. 5.
Haym, R. I. 8. VIII. 172.
Hebung, die ſittliche, der unteren Volksklaſſen. VIII. 427.
Hecker, H. J. III. 263.
Hecker, F. D. VII. 94.
Hecker, J. F. C. III. 19.
Heckert, A. VIII. 612. XI. 5.
Heffner. VIII. 680.
Heffter, A. W. VIII. 3.
Heffter, M. W. III. 491.
Heil dem Hauſe Hohenzollern. Feſtſpiel ꝛc. IV. 184.
Heilige Rock-Album. VII. 83.
Heim, Nachrichten von demſelben. IV. 236.
Heime, XI. 279.
Heime, F. XI. 278.
Heinemann. XI. 135.
Heinemann, J. VIII. 66.
Heinrich, Prinz, Lobrede auf denſelben. IV. 241. Deſſen Leben. 242.
Heinrich, C. VIII. 430. 468.
Heinſius, XI. 262.
Heinſius, J. VII. 95.
Heinſius, T. IV. 106. 238. 244. VIII. 774. XI. 34. 58. 261.
Heinze, VII. 396.
Heinze, Th. X. 242.
Heizung mit erwärmter Luft, Ueber die ꝛc. XIV. 33.
Held. III. 324.
Held, v. H. H. L. IV. 394.
Heldenruhm der Preußen, Der. III. 143.
Helling, J. G. B. L. III. 350.
Hellmar. VII. 195.
Hellmar, H. X. 320.
Hellrung, C. L. VIII. 383.
Helwing, C. III. 77. 180. IV. 55 VIII. 238. 955.
Henkel v. Donnersmark. VIII. 63.
Hendrichs. III. 163.
Henneberg, F. VIII. 387.
Hennert, C. W. III. 115. XIV. 58.
Henry, J. VII. 292a. VIII. 769.
Henry, P. VII. 38. 185. 366.
Henſel, C. A. G. IV. 116.
Henſoldt, H. Chr. VIII. 276. 509.
Hepp, G. H. VIII. 1.
Hermann, Fr. C. III. 8. XI. 74.
Herrmann, P. V. 37.
Herrmann, C. X. 315.
Herrmann, F. XI. 287. 288.
Herrmann, R. XI. 121.
Hermbſtaedt, S. F. IV. 139.
Hermes, Nachricht v. demſ. IV. 245.
Hermes, F. III. 203.
Hermes, K. H. III. 28.
Herr, J. A. V. 5.
Herrlich, C. XIV. 18.
Heß, J. E. III. 43.
Herter, J. D. XI. 72.
Hertzberg, v. IV. 135. VIII. 79. 964. XIII. 103.
Herz, S. III. 514.
Herzberg, F. XI. 112. 113.
Herzog, C. VII. 313.
Heſekiel, G. III. 347.
Heſſe, F. H. VIII. 358.
Heßlein, B. u. C. Rogan. III. 249.
Heugel, v. C. VII. 97.
Heuzi. XI. 14.
Heyde, v. d. W. G. VIII. 298. 302. 369. 406. X. 47. XIII. 31. 76. 78.
Heydecker, F. W. XII. 15.
Heydemann, F. III. 517a.
Heydemann, L. C. X. 180.
Heyler, G. D. IV. 47. VII. 300.
Heym, R. VIII. 668.
Hientzſch, J. G. XI. 86—88.
Hierſemenſel, C. C. E. X. 89.
Hillardt, F. K. XIV. 5.
Hinrichs, VII. 108.

Digitized by Google

Hinschins. X. 108.
Hintzke, O. VIII. 439.
Hippel, v. T. G. IV. 160.
Hirsch. XI. 239.
Hirsch, S. IV. 56.
Hirzel, J. VIII. 644.
Histor. Denkwürdigkeiten d. Stiftung d. franz. Gemeinde. III. 378.
Histor. militairische Aufsätze vermehr. Inh. VIII. 950.
Hitzig. III. 476.
Hitzig, Fr. VI. 17.
Hitzig, J. E. VIII. 338. 356.
Hitzschold, A. VIII. 351.
Hock, v. E. VIII. 877a.
Hönighaus, R. VIII. 902.
Hofferichter, T. X. 308.
Hoffmann. IV. 267.
Hoffmann, C. VIII. 232.
Hoffmann, C. O. III. 319.
Hoffmann, E. W. VIII. 655.
Hoffmann, J. G. VIII. 22. 43. 263. 264. 2o5. 428. 512. 585. 875, IX. 7. 34.
Hoffmann, K. III. 152.
Hoffmann, L. VIII. 568.
Hoffmann, P. J. G. III. 72. 73. 200.
Hoffmann, W. III. 11.
Hofedienste d. Unterth., Ueber die ꝛc. VIII. 458.
Hofferichter, Th. VII. 186. X. 308.
Hollmann'sche Wilh. Amal. Stiftung, Statut d. VIII. 792.
Holsche, v. A. C. III. 533.
Holst, v. F. VIII. 705. 708.
Holtze, F. III. 337.
v. Holtzendorff-Vietmannsdorf. VIII. 219.
Holzapfel, R. VII. 250.
Holzkultur, Instruct. zum Betriebe der ꝛc. XIV. 62.
Holzschuher, H. VIII. 673.
Holz zu ersparen, Die Kunst ꝛc. XIV. 24.
Holzspar-Vereine. XIV. 78.
Homeyer, G. X. 19.
Horn, C. F. XIII. 18.
Horn, F. IV. 50. 61.
Horn, J. E. IX. 10. 39.
Horn, K. F. XIII. 16. 90.
Hornburg. III. 520.
Hornburg, K. J. VII. 300.
Horne, D. J. E. y D. E. Wönner. Guia de Montevideo. IX. 41.
Hospitäler zu Heiligengeist und St. Georg. III. 398. VIII. 789—791.
Jakobs-Hospital. VIII. 795. Neu. Jakobs-Hosp. 796.
Nikolaus-Bürg.-Hospital. VIII. 797. 798.
Hospital der reform. Parochial-Kirche. VIII. 799.
Hudtwalcker, M. H. X. 215. 240.
Hübner, Ch. VII. 287.
Hübner, E. A. VIII. 49. 569.
Hübner. XIII. 38.
Hübner, J. XIV. 1.
Hübner, O. VIII. 417.
Hügel, F. S. VIII. 757a.
Hüllmann, K. D. VIII. 29. XIII. 1.
Hufeland, C. W. III. 263.
Huldigungsfeierlichkeiten Friedrich Wilhelms III. IV. 141.
Huldigungsreise eines Rheinländers. IV. 192.
Humboldt, v. A. V. 14. VIII. 12.
Hundesteuer. XIII. 83. 84.
Hundswuth, Belehr. über die Kennzeichen ꝛc. XII. 29.
Hurwitz, P. L. IV. 307.
Hypotheken-Credit-Gesellschaft, Statut derselben. VIII. 489.
Hypotheken-Ordnung, Entwurf einer neuen. X. 162.
Hypotheken- und Concurs-Ordnung. X. 155.
Hygieiniske Congres i Kjöbenhavn, Den etc. XII. 11.

J.

Jachmann. VII. 26.
Jacht. VII. 300.
Jachtmann. XIV. 10.
Jacobi, B. XI. 186.
Jacobson, H. F. VIII. 18. X. 273.
Jacoby, J. VIII. 145. 146. 155.
Jäger, W. III. 10.
Jähns, G. X. 260.
Jäkel, E. II. 33.
Jäschke, C. VIII. 371.
Jahn, G. A. V. 31. VIII. 393.
Jahrbücher, Berliner. L 22.

Digitized by Google

Jahrbücher d. preuß. Monarchie. I. 7.
Jahrbuch für Gesetzkunde. VIII. 8a.
dto. Preußisches. VIII. 133.
Jahresberichte des Elisabeth-Kinder-Hospitals. XII. 86
Jahresbericht des german. National-Museums. III. 32.
dto. des klinisch-chirurg.-augenärztlichen Instituts. XII. 71.
dto. der deutschen Holzgesellschaft. VIII. 827.
Jacobson, J. K. G. XIV. 2.
Jancke, J. L. Th. XIII. 23.
Jani, C. G. M. VII. 257.
Ideen zur Beurtheilung der preuß. Hofkirchen-Agende. VII. 311.
Imhof, J. VII. 276.
Informator, der. XI. 28.
Innungswesen. Ueber das ꝛc. VIII. 514.
Instructionen, Sammlung von, für städtische Beamte. XIII. 57.
Instruction für die Armen-Commissionen. VIII. 813.
dto für die Armen-Wächter. VIII. 816.
dto. für die Bau-Deputation. XIII. 61.
dto. f. die Bezirks-Vorsteher. XIII. 60.
dto. für die Billet-Diener. XIII. 71. 74.
dto. für die Contumaz-Beamten. XII. 30.
dto. für das Einquartierungs- und Billet-Amt. XIII. 73.
dto. für die Exekutoren des Magistrats. XIII. 56.
dto. für die Executoren der Servis- und Einquartierungs-Deputation. XIII. 73.
dto. für die Feuerherren des Magistrats. XIII. 58.
dto. für die Gensd'armen bei der Servis- und Einquartierungs-Deputation. XIII. 72.
dto. für die Gewerks-Assessoren. XIII. 53.
dto. für die Haus- und Miethssteuer-Kasse. XIII. 70.
dto. für die Kirchen-Vorstände magistratual. Patronats. III. 367. 368.
dto. für die Rathswaage-Beamten. XIII. 75.
dto. für das Revisionsgeschäft und Buchführung bei d. Stadt-Haupt-Kasse. XIII. 55.
dto. für das Verfahren bei Kassen-Revisionen. XIII. 54.
dto. für die Revision der Maaße, Gewichte und Waagen. XIII. 591.
dto. für d. Servis- und Einquartierungs-Deputation. XIII. 67.
dto. für die Servis-Verordneten.
dto. für die Stadt-Verordneten. XIII. 68.
dto. für die Stadt-Haupt-Kasse. XIII. 55a.
dto. für d. Stadtsergeanten. VIII. 815.
dto. für die Steuer-Buchhalterei. XIII. 69.
dto. für die Todtengräber. III. 370.
dto. für die Vorstände der Parochial- und Privatschulen. XI. 146.
dto. für Auseinandersetzungs-Angelegenheiten im Regier.-Bezirk Frankfurt. VIII. 469.
Desgl. d. Prov. Pommern. VIII. 470.
Desgl. in der Provinz Posen. VIII. 466.
Intelligenzblatt. Berliner. I. 23.
Joachimsthaler Gymnasium. Geschichte dess. XI. 231. 234. 235.
Dessen 2. Säcularfeier. 232.
Jobst, W. III. 493.
Jochmus, K. IV. 335.
John, J. F. XIV. 17.
John, R. III. 121.
Johannes, VII. 49.
Johannes-Stiftung. XI. 193.
Johanniter-Orden, Anmerkungen über dens. III. 20.
Jonas, W. VII. 184.
Jordan, Sylv. IV. 279.
Joseph II. dessen Leben. IV. 280.
Jost, J. M. VIII. 71.
Irenäus. VIII. 631.
Irren-Abtheilung der Charité. Denkschrift über den Zustand ders. XII. 78.
Irrenwesen. Ueber dass. XII. 80.
Jürgens, B. VII. 184.
Judae. IV. 114. XI. 39. 42. 44. 69. 129. 179. 180. 181.
Judenfrage, die. VIII. 70. 280.
Jüngst, L. B. III. 88.
Jürgens, K. III. 66.

Digitized by Google

Jüterbogk, Stadt, Chronik derf. III. 498.
Julius, G. VIII. 574.
Julius, N. H. X. 228. 230.
Jung, L. VIII. 706.
Jungius, W. III. 275.
Justizwesen, die Verbesserung des. X. 127.
Justus, S. VII. 59. 133.

K.

Kadetten-Corps, Umgestaltung des. VIII. 974.
Kalender, Berliner. IX. 36.
Kampfe, G. A. VII. 141.
Kahler, S. A. VII. 162.
Kahlert, A. III. 555.
Kaiserwahl, die. VIII. 108.
Kalisch, E. W. IV. 102. XI. 45.
Kammer, Bildung der ersten ꝛc. VIII. 202.
— der zweiten 194.
Kammergerichts-Ordnung von 1709. X. 126.
v. Kamptz. VIII. 24. 258. 290. X. 66. 206.
Kannegießer, K. L. II. 34.
Karlson, VIII. 640.
Karmarsch, K. V. 4. VIII. 328.
Karsten, C. F. L. XIV. 16.
Kataloge der kgl. großen Bibliothek. III. 478.
— der Bibliothek des Gartenbau-Vereins. XIV. 74.
Katharina, Kurfürstin von Brandenburg. IV. 282.
Kaufmannschaft, Statut f. dies. VIII. 577.
Verzeichniß d. Mitgl. derf. VIII. 579.
Kawerau, P. F. T. XI. 280.
Kegel, J. C. X. 271.
Keller, F. E. IV. 15.
Kennaner, G. A. VIII. 586.
Keßler, G. W. IV. 237. 285.
Kinder-Heil-Anstalten, Statuten der ꝛc. XII. 85. 87. 107.
Kipping, J. F. VII. 368.
Kircheisen, Stadtpräsident. IV. 287.
Kircheisen'sche Stiftung. VIII. 824. 825.
Kirche, die christliche, und das neue Strafgesetzbuch. X. 201.
Kirche, die deutsch-katholische. VII. 98.
Kirche, die englische, Lehre derf. ꝛc. VII. 244.
Kirche, die französ. Luisenstädt. VIII. 812.
Kirchen-Ordnung im Kurfürstenthum d. M. Brandenburg. X. 291.
Kirchen-, Pfarr- u. Schulhäuser, Entwürfe zu denf. XIV. 40.
Kirchentag, Gesch. d. deutschen evangelischen. VII. 278.
Kirchen-Versammlung, 2. allg. christkathol. z. Berlin. VII. 272.
Kirchenzettel. (Verzeichniß des öffentl. Gottesdienstes in Berlin.) III. 369.
Kirchlicher Bericht für die Gem. der Luisenstadt. III. 404.
— Bericht für die Gem. der Garnisonkirche. III. 390.
Kirchliche Nachrichten f. d. Sophiengemeinde. III. 436.
— Nachrichten f. d. Dorotheenstädtische Gemeinde. III. 373.
Kirchmann, v. X. 3.
Kirchner, E. D. M. II. 35.
Kirchner. XI. 244.
Kirchspiele, die, Berlins. III. 366.
Klee, E. W. VII. 40. 92.
Kleiber, L. IV. 246. XI. 172.
Klein. III. 323. IV. 286.
Klein, J. IV. 407.
Klein, E. F. X. 79.
Kleinkinder-Bewahr-Anstalten, die. XI. 103. 109.
Kleinschrod, C. Th. VIII. 616. 845.
Kleinpaul. XI. 36.
Kleist, v. E. Ch. Ehrengedächtniß deff. IV. 288.
Kleist, F. W. XII. 27.
Klencke. V. 29.
Kletke, G. M. VIII. 285. 587. 940. X. 63. 115.
Klewitz, v. M. G. X. 115.
Klewitz, v. W. X. 187.
Klienfott, T. VII. 273.
Klöden, v. G. A. III. 12.
Klöden, K. F. III. 232. 304. 305.

Digitized by Google

307. IV. 147. 411. V. 78. VII. 242. VIII. 541. 553. 554. XI. 190. 210. 281.
Klopsch, C. D. XI. 53.
Klopstock's Jahrhundert-Feier. III. 481.
Klose, C. L. IV. 235.
Kloß, M. XI. 78.
Klüber, J. L. VIII. 92.
Knaben-Arbeits-Anstalt zu Darmstadt, die. VIII. 408.
Kniebeugung, die, der Protestanten im bair. Heere. VII. 22.
Knies, K. VIII. 418.
Knuth, F. III. 497.
Koblanck, J. H. S. IV. 348.
Koch. IV. 31.
Koch, C. F. VIII. 65. X. 43. 87. 88. 132. 153. 161. 164. 218.
Koch, J. VIII. 464.
Koch, J. F. W. XI. 251.
Koch'sche Schauspiel-Gesellsch., Ueber die III. 461.
Köhler. V. 27.
Köhler, H. G. XI. 184.
König, A. B. III. 246. VII. 81.
König, G. III. 98.
König, K. IV. 240.
Königsberg i. N., Gesch. dess. III. 499.
Königsberg i. Pr. Berichte über städt. Verw. d. Stadt. XIII. 90.
Königsworte v. Throne. IV. 180.
Köpke. IV. 239. 289. 400. VII. 354.
Köpke, C. S. II. 36.
Köpke, E. II. 7.
Köpke, R. XI. 254.
Köppen, C. F. IV. 100. 429.
Koethe, F. A. VII. 18.
Kohlrausch, F. III. 48.
Kolb, F. D. IX. 14. 15. X. 229.
Kolbe, K. III. 97.
Kopisch, A. III. 512.
Kornmann, F. A. L. VIII. 894.
Korth, D. III. 354.
Kossack, E. III. 329.
Kotelmann, A. VIII. 477.
Kottinger. XI. 162.
Kowalzig. X. 51.
Kraatz. III. 101.
Kramer, C. H. VII. 301.
Kranichfeld, G. R. VII. 15.
Krankenhäuser, der Bau ders. XIV, 54.
Kranken-Kasse der Berl. Elementarschullehrer. VIII. 737.
Krankheits-Kosten-Vers.-Kasse, die. VIII. 731.
Kranken-Verein, der Männer-. VIII. 733.
Kranken-Verpflegungs- ꝛc. Kasse, die. VIII. 736.
Kratochwill, A. R. VII. 844.
Kratzer, M. M. IV. 172.
Kratzsch, J. F. X. 22.
Kraus, Ch. J. VIII. 254.
Krause, C. W. A. VII. 68. X. 299.
Krause, F. III. 187.
Krause, J. G. III. 166. VIII. 671.
Krauseneck, v. General, dess. Leben. IV. 292.
Krausnick, W. H. Oberbürgermstr. IV. 293.
Krebs. VIII. 651.
Kreutzberg, D. K. J. VIII. 508.
Kretzschmer, J. C. X. 75. X. 141. VIII. 471.
Krieg der Verbündeten gegen Frankreich. III. 146.
Krieg, C. VIII. 903.
Kriege, W. L. VII. 309.
Krieger, J. F. IV. 89.
Kriegs-Artikel für die Unteroffiziere und Soldaten. VIII. 927.
Kries, K. G. VIII. 846. 883.
Kröger, J. C. III. 38. VIII. 758. 761. XI. 27.
Kröncke, C. VIII. 743.
Krüger, G. VII. 325.
Krug, VII. 222.
Krug, L. III. 94. VIII. 413a. 915.
Krug, W. T. III. 110.
Krummacher, F. W. VII. 23. 72.
Krünitz, J. G. I. 2.
Küchler, F. A. XIII. 8.
Küchler, J. VII. 145.
Kühn, H. G. VIII. 384.
Kühnau, W. III. 413.
Kühne, F. W. XIV. 70.
Küsel. XI. 149. 150.
Küster, G. G. III. 168. 207. 237. 241. 550.
Küster, S. C. IV. 298. 314. XI. 191. 387. 297.
Kugler, F. III. 454. 455. IV. 97. 371. VI. 3.
Kuhn, A. III. 35.
Kuhn, J. F. VIII. 48. 370. 293. 611.
Kunersdorf, die Schlacht bei. III. 137.
Kuhheim, v. J. C. IV. 300.

Digitized by Google

Kunger. III. 502.
Kunicke, F. W. VIII. 709.
Kunstkammer, Leitfaden für die ꝛc. III. 458.
Kunststraßen, Anweisung zur Anlegung und Unterhaltung derselben. VIII. 597.
Kunth, C. S. V. 10.
Kuntze, E. III. 334.
Kunze. VIII. 492.
Kurlbaum. X. 163.
Kutzen, J. III. 138. IV. 115.
Kux, J. P. I. 14. III. 314. VIII. 279. 285. 561. IX. 24.
Kynast, der, bei Hermsdorf. III. 557.

L.

Laehr, H. XII. 83.
Laferrière, M. F. VIII. 8.
Lamotte, v. G. A. H. VIII. 596. 863.
Lampe, C. VII. 182.
Lamprecht, v. C. F. VIII. 257.
Lancizolle, von C. W. VIII. 15. 118. 158. 165.
Landau, G. III. 44.
Landesvertheidigungs-System, das pr. VIII. 953.
Landrecht, Allgem. X. 80. (Koch'sche Ausg. 87. (Mannkopf'sche Ausg.) 85. 86.
Landrecht, märkisches. Kurzer Entwurf dess. X. 174.
Landrechte, historische, in Schleswig und Holstein. VIII. 231.
Landtag, der erste vereinigte. VIII. 166. Zur Geschichte dess. und Kritik. 171.
Landtags-Abschied für die Provinz. Stände. VIII. 209.
Landtag Provinzial- Resultate derf. VIII. 211. 213. Protokolle 212. 214. 217. Verhandlungen. 218. 220. 223.
Landwehr-Geschichte und Organisation derselben. VIII. 959.
Landwehr. Die preußische. VIII. 962.
Langbecker, E. C. G. III. 220. 395.
Langbein, J. VIII. 141.
Lange. XI. 49.
Lange, C. R. II. 37.
Lange, G. VIII. 963.
Langheinrich, E. VIII. 724.
Lappenberg, J. M. XIII. 104.
Larsow, F. F. VII. 12.
Lasker, J. IV. 206.
Lasson, A. II. 8.
Latrinen gr. Städte, deren Ausleerung. VIII. 325.
Lauterburg. XIV. 48.
Lebens- und Regierungs-Geschichte d. Brandenb. Kurf. IV. 259.
Lebens-Versicherungs-Bank f. Deutschland VIII. 716.
Lebens-Versicher.-Gesellschaft Albert. VIII. 717.
Lebens-Vers.-Gesellschaft. Berliner. VIII. 718. Geschäftsplan 719.
Lebens-Versicher.-Gesellschaft Iduna. VIII. 721.
Londoner Union-Assecurranz-Societät. 722a.
Lebens-Versicherungs-Gesellschaften zu Leipzig, London, Lübeck u. Gotha, Pläne der. VIII. 720.
Lebens-Versicherungs-Gesellschaft Thuringia. VIII. 722.
Ledebur, v. L. III. 74. 227. 228. 447. 453. VII. 300. VIII. 31.
Lehmann, E. VIII. 859.
Lehmann, G. A. VIII. 311.
Lehnin, Kloster, Beschreib. f. Denkmäler. III. 500. Geschichte 501.
Lehrbuch der Geburtshülfe. XII. 65.
Leichen-Fuhrwesen. Sammlung von Schriften über dasselbe. VIII. 316.
Leichenhallen. Zwei Stimmen über. VIII. 315.
Leichenhaus der Jerusalem. u. Neuen Kirche. VIII. 308.
Leitner, F. W. X. 70.
Lemann, E. K. X. 213.
Lengerke, v. A. VIII. 441. 476. IX. 27.
Lentz, S. III. 209. 541. 547.
Leonhardi, F. G. III. 93.
Leopold, Herzog von Braunschweig. IV. 302.
Leopold. VIII. 977.
Lessing's Nathan auf der Berliner Bühne. III. 467.
Lessing, M. B. VIII. 314.

Digitized by Google

Lette, W. A. VIII. 266. 448. XIII. 101.
Leue, F. G. X. 208.
Levezow, K. III. 440. 448. IV. 88.
Lewald, F. XIII. 96.
Lewald, O. X. 15.
Leyde. V. 15.
Leyden, G. B. F. VIII. 899.
Licht. X. 29.
Lichtenstein, H. XI. 257.
Lichtfreund, F. VIII. 194.
Liebe, Th. V. 44.
Lieber, G. XII. 53.
Liebetrut, F. VIII. 339.
Liebgott, L. X. 171.
Liederschatz, Geistlicher. VII. 398.
Liedke, G. S. VIII. 426.
Linke. XIV. 27.
Limann, P. X. 212.
Lipowitz, A. VIII. 480.
Lischke, E. G. III. 156.
Lisco, F. G. III. 364. 365. 397. VII. 321. VIII. 818.
Liturgie, Allgemeine. VII. 17.
Löbel, J. W. XI. 199.
Löffler, J. F. C. IV. 334.
Löher. III. 569.
Löen, v. A. VIII. 954.
Löw, E. VIII. 924.
Löw, v. L. VIII. 119.
Longner, J. X. 282.
Loose, H. VII. 176.
Lotze, R. H. II. 10. V. 23.
Louis Ferdinand, Anecdoten ꝛc. aus dessen Leben. IV. 304.
Louise Amalie, Prinzessin v. Pr., Gedächtnißpred. auf dieselbe. IV. 309.
Louisenstädtischer Wohlthätigkeits-Verein. VIII. 837.
Loyers v. Norive. XII. 55.
Ludwig, Markgraf zu Brandenburg. Leichenrede auf denselben. IV. 313.
Ludwig, K. J. VII. 235.
Lübke, W. III. 408. VI. 3a.
Lüning, O. VIII. 630.
Lütke, L. IV. 359.
Lüttwitz, v. VIII. 621.
Lützow, v. C. VI. 4. 16.
Luis, G. XIV. 37.
Lukaszewicz, v. C. IV. 259.
Luther's Leben. IV. 318.
Luther's reform. Schriften. VII. 46.
Luthers Wiederkunft u. Ansprache. VII. 171.
Luther, M. An die Rathsherren aller Städte. XI. 21.
Lutherstiftung, Berichte über die. VIII. 777.
Lynar, R. F., Graf zu, Lebenslauf dess. IV. 319.
Lyncker, v. XIV. 29.
Lysius, G. VII. 369.

M.

Maaß, J. G. C. IV. 320.
Macaulay, T. B. III. 560.
Maedler, J. H. V. 17.
Männer-Kranken-Verein. VIII. 733.
Männling, C. VIII. 691. 712.
Märkische Forschungen. III. 186.
Mäßigkeits-Journal für Deutschland. VIII. 340.
Mäßigkeits-Vereine in Berlin Gesch. VIII. 337. Berichte 341. Statuten. 342.
Maetzner, E. VIII. 421. XI. 60.
Mager. XI. 159.
Magdeburg, Stadt, dessen Armenwes. VIII. 854.
Magdeburg, Stadt. Beschreibung der Domkirche das. III. 543. 545.
Magirus, C. D. VIII. 382.
Magnus, A. XII. 26.
Mahl- und Schlachtsteuer, die. VIII. 905.
Maison des orphelins, Relation de la. VIII. 768.
Majestätsrecht, das, in kirchlichen Dingen. VII. 311.
Malchus, v. C. A. VIII. 275. 672.
Masius, H. V. 38.
Malthus, F. R. IX. 1.
Mangelsdorff, K. C. VIII. 80.
Manger. III. 507. 508.
Mannkopf, A. J. X. 84. 85. 131. 197.
Manuel des Commissaires etc. de Charité. VIII. 749.

Digitized by Google

Manuel, nouveau, des Gardes nation d. Francs. VIII. 978.
Marheinicke, Ph. II. 11. IV. 373. VII. 16. 89. 238. 284. 343. 370. 371.
Marienburg, das Schloß. III. 536.
Marien-Kirche zu Berlin. Nachr. v. derf. III. 406. 407.
Marlo, C. VIII. 444.
Marot. IV. 228.
Martens, A. C. XII. 90.
Martins. III. 485.
Martins-Stift, das, in Erfurt. VIII. 788.
Marquard, F. VII. 156.
Maſcher, H. A. VIII. 614. XIII. 39.
Materialien z. Geſch. d. Regentſchaft in Preußen. VIII. 33.
Materialien z. Geſch. d. Jahre 1805—1807. III. 72.
Matthis, X. 106.
Matter, J. II. 9.
Matthias, W. H. VIII. 273. 870.
Maurer, v. G. L. III. 46.
Maur, Moritz. VII. 95.
Mayer, J. B. XIV. 79.
Mediciniſche Reform, die. XII. 8.
Meerfels, C. G. XIV. 30.
Mehring, D. G. III. 475.
Mehring, A. III. 308. VII. 294.
Meier, D. E. XII. 92.
Meierotto, J. H. L., zum Andenken deſſ. IV. 327.
Meißner, H. VIII. 532.
Meißner, P. F. XIV. 19.
Meiſter, J. C. P. XI. 245.
Meiſter, J. P. VIII. 485.
Melanchthon, Ph. VII. 5.
Memels Seehandel, Ueber denſ. VIII. 567.
Mémoire historique de la fondation de l'école de charité. XI. 142.
Mémoire historique de la dédicace du Werder. III. 385.
Memoiren von Friederike Sophie Wilhelmine, Markgräfin von Baireuth. IV. 66.
Menn, C. XI. 15.
Menzel, K. A. III. 89. 554a. XI. 3. XIV. 32.
Menzel, W. VII. 113.
Merian, M. III. 29.
Merget, A. III. 490.
Merkel, J. C. X. 81. 134.
Merker. VIII. 292. 362.
Meſſerſchmidt, G. VIII. 951.
Meſſow. III. 100.
Metakritiſche Beobacht. üb. d. preuß. neue Kirchen-Agende. VII. 311.
Metzenthin, Fr. III. 332.
Metzke, F. A. XIV. 6.
Meyen, C. VIII. 42.
Meyer, G. VI. 24.
Meyer, M. VIII. 391.
Mezières, M. L. VIII. 641.
Michaelis, A. B. III. 538.
Michaelis, H. IV. 229.
Michelet, C. L. VIII. 190. 639.
Michelotti, F. D. XIV. 14.
Michelſen, J. A. C. VIII. 556. 916.
Michelſen, Chr. F. VIII. 506.
Micraelius, J. III. 528.
Mila, W. III. 251.
Militair-Erſatz-Inſtruct. VIII. 944.
Militair-Privatrecht, das preuß. VIII. 946.
Militair-Verpflichtung, die. VIII. 46.
Miller u. Lorimer. X. 289.
Miniſterialblatt für die innere Verw. VIII. 260. Regiſter 261.
do. für Juſtiz-. X. 92. Regiſt. 93.
Minutoli, v. III. 326. IV. 168.
Minutoli, C. IV. 99.
Minutoli, J. III. 191. IV. 42.
Moehſen, J. C. W. III. 216.
Möller, J. J. III. 264.
Möller u. Uhlich. VII. 192.
Mönnich, W. B. XI. 76.
Mörner, Th. IV. 295.
Möſer, J. VIII. 11.
Mohl, v. R. VIII. 5. 6. 297.
Moleſchott, J. V. 22. 24. 26.
Moll, H. VIII. 628.
Moll, P. VII. 79.
Moller, A. F. VIII. 608b.
Monarchie, die ſtändiſche. VIII. 32.
Monatsblatt d. Armen-Dir. VIII. 807.
Monatsſchrift, Allg. preuß. Communal- XIII. 30.
do. f. deutſch. Städteweſen. XIII. 9.
do. juriſtiſche. X. 106.
do. für die unirte evang. Kirche. VII. 334.
Morgenſtern. IV. 65.
Morin, Arth. XIV. 39b.
Moſer, L. VIII. 730.
Motte Fouqué, de la. F. IV. 166.
Müchler, K. IV. 91.
Müffling, v. F. C. IV. 338.
Mühlenbrand in Berlin, Darſt. deſſ. III. 303.

Digitized by Google

Mühler, v. H. VII. 270. X. 7. 218.
Mühlhausen, Stadt, Nachr. über das Stifts- und Armenwesen das. VIII. 856.
Müller u. Schneider. IX. 37.
Müller. XI. 282.
Müller, A. (Schottmüller). III. 131—133. IV. 34. VII. 293.
Müller, C. VIII. 446.
Müller, C. L. XII. 88.
Müller, E. XII. 57.
Müller, C. F. XI. 6.
Müller, E. G. III. 298.
Müller, F. X. 173.
Müller, Fr. X. 290.
Müller, v. J. IV. 87.
Müller, J. V. 34. VII. 326.
Müller, K. A. IX. 12.
Müller, L. VII. 353.
Müller, M. J. F. X. 220.
Mülverstedt, v. G. A. VIII. 206.
Mützell, A. A. VIII. 40.
Murfinna, C. IV. 337.
Mushacke, E. XI. 165.
Muß der Rationalismus a. d. evangelischen Kirche ꝛc. scheiden? VII. 144.
Muth, P. III. 539.
Mylius, C. O. X. 53. 54. 186.

N.

Nachricht an Berlins wohlthätige Einwohner ꝛc. VIII. 806.
Nachricht von der Wahl u. Krönung e. röm. Königs u. Kaisers. VIII. 28.
Nachrichten zur Geschichte des Hauses Brandenburg. IV. 253.
dto. geschichtl., über die französ. Louisenstädt. Kirche. III. 381.
Nachweisung der mit der Armenpflege besch. Personen. VIII. 812.
Nagel, C. H. XI. 160. 161.
Nagel, F. G. VII. 158.
Napoleon's Gesetzbuch (Code Napoléon). X. 262.
National-Encyclopädie, preußische. VIII. 128.
National-Museum, germanisches. III. 33. 34.
Natorp, B. C. L. XI. 23.
Natural-Verpflegung der Truppen, Ueber die. VIII. 936. 937.
Naturwissenschaften, die gesammten. V. 38.
Naumann. III. 570.
Nauwerk. VIII. 221. X. 308.
Neander. III. 351.
Neander, C. G. IV. 354.
Neander. D. A. VII. 372.
Neander v. Petersheiden. VIII. 351.
Nebenius, F. VIII. 912.
Neigebauer, J. F. XI. 115.
Neuenhaus, A. S. VII. 118.
Neukranz, A. F. XIV. 6.
Neumann, G. F. L. III. 96. 499.
Neumann, G. W. XIII. 86.
Neumann, J. W. VIII. 507.
Neumann, S. VIII. 809.
Neue Testament. das. VII. 3.
Neueste Nachrichten aus dem Reiche Gottes. VII. 267.
Neustadt-Eberswalde, Stadt, Chronik ders. III. 502.
Nibelungenlied, das. VI. 5.
Nicolai, A. H. XII. 13. 14.
Nicolai, C. H. VIII. 762.
Nicolai, F. III. 244. 439.
Nicolai, J. D. VIII. 458.
Nicolovius. IV. 260.
Nicolovius. IV. 341. X. 295.
Nicolai-Kirche. Ueber die neue Einrichtung derselben. III. 414. Mittheilungen an die Gemeinde der Kirche. III. 415.
Niebuhr, B. G. VIII. 135.
Nicolaus-Bürger-Hospital. Hausordnung für dass. VIII. 798.
Niedergesäß, F. W. XI. 127.
Nielsen. IV. 213.
Niemeyer. VII. 290.
Niese, C. VII. 120.
Nippe, K. A. X. 306.
Nitzsch-Stiftung, Statut der. VII. 339.
Nitzsch, C. J. VII. 350.
Nizze, E. VII. 177.
Nobiling, E. III. 321.
Noodt, V. A. IV. 342.
Nord-Armee, Geschichte der. III. 149. Kriegsschauplatz ders. 150.
Nothstand, der, der unteren Volksklassen. VIII. 434.

Digitized by Google

O.

Oberheim, L. IV. 291. VII. 297. 375. 376.
Ober-Kirchenrath, Aktenstücke aus dess. Verwaltung. VII. 329.
Occupation, die preußische, im nördl. Deutschland. III. 108.
Oefen-, Gesundheits- u. Ersparungs-, Beschr. derf. XIV. 20.
Oeffentlichkeit, Mündlichkeit, Schwurgerichte. X. 149.
Oeffentlichkeit des gerichtl. Verfahrens, Gutachten über dasselbe. X. 150.
Oehlrich. VIII. 967.
Oelckers, Th. X. 287.
Oelrichs, J. C. C. III. 173. IV. 48.
Oelsner, J. G. VIII. 886.
Oesterley, F. VIII. 504.
Oesterreich, M. III. 505.
Oettingen-Wallerstein, Fürst v. VIII. 99.
Oeuvres de Frédéric le grand. IV. 111.
Offen ausgesprochene Wünsche evangelisch. protestant. Einwohner von Magdeburg. VII. 127.
Offener Brief a. d. Consist. zu Königsberg. VII. 170.
Ohnesorge, v. H. VIII. 30.
Olenschläger, v. Dan. VIII. 27.
Oppenheim, H. B. VIII. 23.
Oppenheim. X. 210.
Orationes in solemnibus ecclesiae etc. VII. 292b. 299.
Ordenslisten. VIII. 36.
Ordinations-Formel d. Berl. General-Synode. VII. 179.
Ordnung bei der Wahl d. Geistlichen magist. Patronats. XIII. 52., bei deren Einführung 51.
Organ für deutsches Gemeindewesen. XIII. 7.
Organisation d. Arbeit. Wohin führt die. VIII. 437.
l'Organisation du service des enfants trouvés. VIII. 756.
Orlich, v. L. III. 79. 116. IV. 51. 336. VIII. 443.
Orth, E. VII. 132. 377.
Ortlof, H. X. 252.
Ortschafts-Verzeichniß des Reg.-Bez. Berlin. III. 353.
dto. dto. " "
Potsdam. III. 202.
Oster, Ph. J. VII. 95.
Osterbind, J. B. VIII. 746.
Oswaldsohn, v. d. Schley. F. W. III. 82.

P.

Paalzow, C. L. X. 193.
Pädagogische Blätter. XI. 17.
Pätsch, H. F. W. IV. 915. VII. 378. 379.
Palmié. IV. 36. 143.
Panofka, T. III. 457.
Pape, C. B. X. 175.
Pape, P. S. VII. 287.
Pappelbaum. VII. 292. 343.
Parent-Duchatelet. VIII. 347.
Paris, Stadt, Gemeinde-Ausgaben derf. XIII. 94.
Parochial- und Privatschulen. Instruction f. die Vorstände derf. XI. 145. 146.
Passow, C. XI. 247.
Pathe, E. H. VIII. 479.
Patrimonal-Gerichts-Ref., die. X. 45.
Patze, A. VIII. 349.
Paul, C. X. 34. 160. 195. 257.
Pauli, C. F. III. 69.
Paulin, G. VIII. 389.
Paulus, H. E. G. VII. 77. 230.
Pax, W. F. VII. 34.
Pechau, F. VIII. 613.
Peckston, T. VIII. 331.
Peisker. XI. 62.
Pelkmann, F. S. IV. 299. 355.
Peltre, J. IV. 362.
Permaneder. X. 316.
Pensionswesen, das, in Preußen. VIII. 284.
Perrin-Pernajon, v. E. IV. 258.
Perschke. XIII. 17.
Personen und Zustände Berlins. III. 322.
Perthes, C. Th. III. 67. VIII. 278.
Pertz, G. H. III. 42. IV. 391.

Digitized by Google

Peschel, O. III. 5.
Pestalozzi, H. IV. 345. 347. XI. 40.
Pestalozzi-Stiftung. Statut der. VIII. 775. Bericht der Stiftung. 776.
Petrenz, K. A. VII. 300.
Petrikirche. Die Schicksale ders. III. 432. Gesänge b. d. Einweih. 434.
Petri, M. L. III. 39.
Pettenkofer, M. XIV. 41.
Petzold. VIII. 947.
Peucer, M. D. II. 38.
Pfaffius. XI. 12.
Pfandbrief-Amt z. Berlin. Verhandl. über dessen Einr. VIII. 490.
Pfeil, W. VIII. 461. XIV. 61.
Pfizer, G. IV. 317.
Pflug, F. III. 155.
Phaedri Esopiae fabulae. II. 39.
Philipp, G. F. II. 40.
Philippi, J. A. VIII. 9. 251.
Philippsborn. VIII. 583.
Philologie, die, und die Gymnasien. XI. 205.
Pilati, M. VIII. 334.
Pinner, M. VII. 282.
Pinoff. VIII. 441.
Pischon, C. IV. 14. X. 294.
Pischon, F. A. IV. 218. VII. 216. 312. 380. VIII. 764.
Pischon'sche Pensions-Stiftung, Stat. der. VIII. 738. Jahresbericht 739.
Plesmann, F. L. XI. 22.
Plümicke, C. M. III. 462.
Pöllnitz, v. C. L. IV. 255.
Polizei-Präsidium zu Berlin, das. VIII. 282.
Polizeiwesen, das. Verf. u. Verwaltung. VIII. 296.
Polizei-Verord. f. Berlin. VIII. 300.
Polytechnisches Archiv. XIV. 7.
Polytechnische Bücherkunde. XIV. 8.
Pomarius, M. J. III. 542.
Pommer-Esche, v. VIII. 617.
Poseliger. X. 139.
Posen, Stadt, Etat der Gemeinde-Verwaltung. XIII. 98.
Posen, Großherzogth., die polnische Frage in demselben. VIII. 240.
Posthumus, Th. IV. 107.
Potsdam, Stadt, Nachricht v. III. 503. 504. das Militair-Waisenhaus das. 509. die Civil-Waisen-Anstalt. VIII. 785. 787. Nachr. über das Armenwesen. 857.
Potzke, L. XI. 82.
Präglitz, F. VIII. 693.
Präjudizien des Ober-Tribunals. X. 100.
Praktische Beiträge für die Unter-Finanz-Aemter. VIII. 864.
Praktische Bemerk. über die Schrift: Preußische Städte-Ordnung. XIII. 13.
Predigten Berliner Kanzelredner. VII. 381.
Preusker, K. I. 11. VI. 22. VIII. 546. XI. 185.
Preußen i. d. Jahren 1806 u. 1807. III. 85.
Preuß, A. E. L. XIV. 23.
Preuß, J. D. E. IV. 13. 54. 90. 93. 95. 101. 170. XII. 3.
Preußens Huldigung. IV. 186.
Preußische Statistik. IX. 32.
Priedemann, J. XI. 43. 51.
Priest, St. A. VII. 264.
Prince-Smith, J. VIII. 524. 645.
Prinz v. Preußen, der. IV. 205. 212.
Prisac, W. VII. 262.
Privatleben, das, König Friedrichs II. IV. 69.
Prochel, J. C. IV. 156.
Prochnow. XIV. 35.
Programm z. Säcularfeier der Buchdruckerkunst. VI. 20.
dto. des Berlinischen Gymnasiums. XI. 212. 213.
dto. des Cölnischen Gymnasiums. XI. 220.
dto. des Französisch. Gymnasiums. XI. 223.
dto. des Friedrichs-Gymnasium. XI. 230.
dto. des Friedrich-Werdersch. Gymnasiums. XI. 227.
dto. des Friedrich-Wilhelms Gymnasiums. XI. 228.
dto. des Görlitzer Gymnasiums. XI. 240.
dto. des Joachimsthal'schen Gymnasiums. XI. 236.
dto. des Prenzlauer-Gymnasiums. XI. 243.
dto. des Wilhelms-Gymnasium. XI. 237.
Programm der Königlich. Realschule. XI. 168.
dto. der Dorotheenstädtischen Realschule. XI. 173.

Digitized by Google

dto. der Gewerbeschule. XI. 189.
dto. der Königsstädtischen Realschule. XI. 170.
dto. der Louisenstädtischen Realschule. XI. 175.
dto. der Stralauer Stadtschule. XI. 176.
Programme der Elisabethschule. XI. 152.
dto. der höheren Töchterschule. XI. 153.
dto. der Handelsschule. VIII. 754.
Prostitution, die, in Berlin. VIII. 250.
Protestant, der. (Berlin.) VII. 337.
dto. (Danzig.) VII. 115.
Protokolle der General-Synoden. VII. 322.
Provinzialrecht der Mark Brandenb. X. 179.
Provinzial- und statut. Gesetze der Mark Brandenb. X. 176.
Provinzial-Stände, deren Gesetze und Verordnungen. VIII. 216.
Proudhon, P. J. VIII. 442.
Protzen, C. IV. 430.
Protzen, C. S. IV. 28.
Preußens Neutralitäts-System, Prüfung der Schrift. VIII. 234.
Prutz, R. III. 26.
Publicist, der. I. 44.
Pütter, J. S. VIII. 116.
Pütter, K. Th. X. 1.
Pufendorf, v. S. IV. 60. X. 279.
Puhlmann, E. I. 49.

Q.

Quetelet, A. II. 12.
Quinet, E. VII. 99.

R.

Raabe, F. IV. 179.
Rabe, C. L. H. X. 33. 56.
Rabe, M. F. III. 318. 372.
Radowitz, v. J. VIII. 87. 88. 307. 313.
Rädiger, J. VII. 95.
Rädern, v. R. IV. 183.
Rahn. III. 336. 394. XI. 269. 333. 379. 433.
Rambach, J. J. III. 425. XI. 225.
Ramlow, J. C. XIV. 71. 72.
Rammler, K. W. IV. 357.
Ramshorn, K. VII. 105.
Rang- und Quartierliste. VIII. 958.
Ranke, L. III. 55. 87.
Ranke, W. VIII. 478.
Rapport sur la situation des hospices. VIII. 748. 753.
Rasch, G. VIII. 317. XIV. 51.
Raschig, C. G. XIV. 69.
Rathhaus, das Berliner. III. 339.
Ratzeburg, J. T. C. XIV. 76.
Rau, H. VII. 263. VIII. 414. 694.
Rau, J. VIII. 694.
Rau, K. H. VIII. 497. 582.
Rauch, A. VIII. 247.
Rauer, K. F. VIII. 59. 60. 154. 199.
Raumer, v. Fr. III. 47. 479. 559. 567. IV. 109. VIII. 7. 86. 109. 666. XIII. 12. 15.
Raumer, v. G. W. III. 179. 488. IV. 193.
Rauschnick. XIII. 2.
Realschule, Königl. in Berlin, Geschichte derselben. XI. 167.
Realschulen, städtische, in Berlin.
Realschulwesen, Bericht über die zweite Vers. für deutsches. XI. 163.
Rebenstein, A. VIII. 355.
Rebeur, v. C. L. X. 26.
Reche, J. W. VIII. 619.
Rechtsfälle aus der Praxis des Geh. Ober-Tribunals. X. 99.
dto. Archiv f. v. Striethorst. X. 102.
Rechtsgrundsätze der neuest. Entscheidungen von Striethorst. X. 103.
Recht, das göttliche, der Könige. VIII. 25.
Rechtsansicht über Einräumung von Kirchen z. Mitgebrauche ꝛc. X. 317.

Digitized by Google

Rechtsfälle, Archiv für. X. 102.
Rechtsgrundsätze der neuest. Entscheidungen des O.-Trib. X. 103.
Rechtssprache der preußischen Gerichtshöfe von Simon und Strampff. X. 97.
Rechts-Verhältnisse der Nachbarn in Bauangelegenheiten. X. 183.
Reckum. VII. 154. 164.
Reclam, M. III. 380. IV. 410.
Reden, v. F. W. XI. 18. 30.
Reden, Proclamationen ꝛc. d. Königs Friedrich Wilhelm IV. IV. 197. 202.
Reform, die deutsche (Zeitung.) I. 33.
Reformation in der Mark Brandenb. (Schriften v. 1615.) IV. 283.
Regent und Volk. VIII. 136.
Regierungs-Antritt Friedrichs II. IV. 67.
Regierungs-Geschichte Friedrich Wilhelms I. IV. 63.
dto. Friedrich Wilhelms II. IV. 140.
Reglement für die Armen-Krankenpflege. VIII. 810.
dto. für das Armen-Schulwesen. XI. 116.
dto. für die Einführung der Hundesteuer. XIII. 83.
dto. für die Erhebung der Hundesteuer. XIII. 84.
dto. für das Hospital der evangel. Parochial-Kirche. VIII. 799.
dto. der Privat-, Lehr- und Erziehungs-Anstalten. XI. 144.
dto. der Geld-Verpflegung der Truppen. VIII. 942.
dto. für die Natural-Verpflegung der Armen. VIII. 945.
dto. über d. Vorspann f. Truppenmärsche. VIII. 941.
dto. über den Transport v. Truppen auf Eisenbahnen. VIII. 976.
Regulativ für das Geschäftsverfahren des Magistrats. XIII. 49.
dto. für die Lehrer-Conferenzen. XI. 47.
dto. für das Geschäfts-Verfahren der Schul-Deputationen. XIII. 63.
dto. für den Schul- und Confirmanden-Unterricht. XI. 4. 122.
dto. über das Servis- und Einquartierungswesen. VIII. 298.
Rehlen, E. G. VIII. 496.
Reich, G. C. XII. 42.
Reichard, H. G. XIII. 3. 5.
Reiche, F. III. 78.
Reiche, K. F. IV. 98.
Reiche, W. III. 84.
Reichenbach, v. III. 220.
Reichs-Synode zu Berlin, An die. VII. 161.
Reinbeck, J. G. III. 425.
Reinbeck, O. F. IV. 132a.
Reinbeck, v. Ph. G. IV. 351.
Reineck, K. C. VII. 159.
Reiner, J. IV. 261a.
Reinhard, J. P. IV. 254.
Reinhold. E. II. 1.
Reinsch, V. H. R. VIII. 901.
Reinthaler, K. IV. 190.
Relation von den beiden Schloßdieben. III. 265.
Relation des cours de Prusse et de Hannovre. IV. 58.
Religions-Edict, das preußische. VII. 246.
Religion, die, der Zukunft. VII. 30.
Religions-Prozeß des Pred. Schulze ꝛc. VII. 62.
Rellstab, L. IV. 200.
Remacle, B. B. VIII. 750.
Remer, W. H. G. XII. 12.
Renten-Anstalt, Plan zu einer. VIII. 691.
dto. zu Berlin. Statuten. VIII. 700. Programm. 713. Prospect. 699. Geschäftsplan. 714. Rechenschaftsberichte. 703. Beurtheilung. 702. Beleucht. dies. Schrift. 704.
dto. zu Darmstadt. VIII. 715.
Rentsch, J. W. IV. 251.
Reorganisation der Armen-Verwaltung zu Berlin. VIII. 817.
dto. der preußischen Armee. VIII. 952.
dto. der höheren Schulen. XI. 169.
Repertorium der wichtigsten Gesetze über das Schulwesen. XI. 1.
dto. der in der Gesetzsamulung und dem Potsdamer Amtsblatte enthaltenen Gesetze über Polizei- u. Communal-Verwalt. VIII. 294.
Residenz, die, und ihre Bewohner. III. 272.
Resultat der commiss. Erörterung ü. den Comm.-Haushalt von Berlin. XIII. 84.

Digitized by Google

Reuter, E. F. X. 258.
Reyher, v. C. F. W., dessen Lebensbeschreibung. IV. 353.
Rheinsberg, Lustschloß, Beschreibung dess. III. 516.
Denkmal das. III. 517.
Rheinprovinz, die, unter Preußen. III. 526.
Rheinwald, G. F. H. VII. 239.
Ribbeck. II. 41. IV. 231. VII. 300.
Richter, A. L. VII. 270. 293. 327.
Richter, C. F. IV. 402.
Richter, K. R. VII. 289.
Richter, L. 309. 311.
Richter, O. W. L. X. 74.
Riecke, E. VIII. 411.
Riecke, V. A. XII. 25. 43.
Riedel. IV. 170.
Riedel, A. F. III. 178. 182. 183. 320. 517b. IV. 44. 262. 263. 264a. X. 178.
Riedel, K. X. 297.
Riedel, Th. VIII. 537.
Riehl, W. H. VIII. 419. 447.
Rießer, G. VIII. 74.
Ringeltaube, G. IV. 356.
Ringhoffer, E. IV. 53.
Rintel, C. G. R. VIII. 153.
Risch, O. T. VIII. 515. 517. 533. 535. 536. 571. 575.
Ristelhüber, J. B. XI. 94.
Ritschl, G. C. B. III. 155a. IV. 150.
Ritter, H. II. 13.
Rittler, F. VIII. 618.
Roberts, H. VIII. 657.
Rochlitz, Ch. VIII. 363.
Rochow, v. IV. 41.
Rockstroh, H. III. 286.
Roeber. V. 30.
Röder, A. VIII. 670.
Röder, K. D. A. VIII. 102.
Rödell, E. VIII. 698.
Röhr, J. S. VII. 148.
Röhr, J. T. VII. 39. 382.
Röhrmann, E. III. 345a.
Rönne, v. L. VIII. 77a. 131a. 200. 373. 415. 534. X. 88. 91. XI. 7. XIII. 26. 102.
Rößler, H. XIV. 80.
Röthig, O. XI. 283.
Rötscher, R. IV. 366. VIII. 764.
Röver, F. XIV. 63.
Robe. VIII. 434.
Rohrscheidt, v. F. W. VIII. 246.
Rolle, Fr. H. Ueber denselben. IV. 358.
Roller, C. F. W. XII. 77.
Roloff, M. IV. 287. 290. 310. VII. 287.
Romberg, J. H. F. IV. 162. 168.
Ronge's, Joh. Leben. VII. 95.
Roscius. III. 537.
Rosenkranz, K. III. 327.
Roß. VII. 300.
Roßhirt, K. F. X. 14.
Roßi, J. III. 60.
Roßmäßler, E. A. V. 32.
Roth, C. Ch. IV. 215.
Roth, C. L. XI. 238.
Rothstein, H. IV. 303. XI. 77. 81.
Rotteck, O. VIII. 82.
Rubo, J. VIII. 75.
Rudelbach, A. G. VII. 266.
Rudloff, v. C. G. VIII. 931.
Rudolph, E. XI. 50.
Rudolph, L. V. 33.
Rüchel, v. III. 274.
Rückert, H. III. 43.
Rüdersdorfer Kalksteingebirge. Ueber dass. III. 485. 486.
Rüffer, T. VIII. 688. 707.
Rühs, F. VIII. 135.
Rummelspacher. X. 93a.
Rumpf, J. D. F. III. 95. 208. 287. 288. 897. 930. XIII. 11.
Runge. III. 566. IV. 360.
Rupp, J. VII. 170. 184. 190. 196. X. 285.
Rust. XIV. 28.
Rust, J. N. VII. 5. 51. 59.
Rußdorf, v. E. XII. 23. 61. 62. 63. 64.
Ruthe, G. F. V. 9.
Rutenberg, A. VII. 111.
Rutter, J. D. R. VIII. 330.

Digitized by Google

S.

Sabbathier, Franz. III. 563.
Sachs, A. XII. 44.
Sachs, C. VI. 6.
Sachs, S. III. 351a. VIII. 374. X. 182. XIII. 64
Sachse, XI. 148.
Sack, A. F. W. IV. 361.
Sack, F. VII. 304.
Sack, F. S. G. IV. 128. 257a. 258a. 344. 383.
Sack, K. W. VII. 215.
Sächsische vaterländ. Blätter. VIII. 222.
Säcular-Stipendium, evangel. Statut. VII. 338.
Samariter-Herberge, Bericht über d. VIII. 778.
Sambaber, C. X. 236.
Santo-Domingo. X. 280.
Sander, W. VIII. 918.
Saß, F. III. 317.
Say, M. XIII. 110.
Scabell, C. L. VIII. 381.
Scriptores rerum march. Brandenb. III. 167.
Schachtmeyer, v. F. III. 144.
Schaden, v. A. III. 284. 285.
Schadenberg, J. VIII. 669a.
Schadow, G. IV. 324.
Schädel, J. W. VIII. 929.
Schäfer, J. W. III. 43.
Schäffer, F. VIII. 313.
Schaffner-Ordnung. VIII. 578.
Schaller. X. 172.
Scharnhorst. Aus dessen Leben ꝛc. IV. 365.
Scharrer, J. VIII. 559.
Schaßler, M. III. 460.
Schattenriß von Berlin. III. 269.
Schaubach, F. I. 13.
Schefold, J. B. X. 319.
Scheidtmann, G. VIII. 440.
Schelling und die Offenbarung. II. 14.
Schenkel, D. VII. 204. 205.
Scheplitz, J. X. 175.
Schering. X. 50. 146.
Scherr, J. VII. 107.
Schick. VIII. 914.
Schifffahrts- und Assecuranz-Vertrag, VIII. 594.
Schifffahrts- u. Handels-Convention. VIII. 562.
Schildt, R. X. 114.
Schimmelpfennig, F. G. VIII. 880. 892. XIII. 80.
Schindler, J. W. F. VII. 320.
Schindler'sches Waisenhaus, Jubilarfeier dess. VIII. 767.
Schinkel. VI. 13.
Schinz, C. XIV. 40a. 47.
Schladenbach, J. IV. 274.
Schleirmacher, F. IV. 145. 151. VII. 213.
Schlesien. Von. III. 552.
Schlesier, C. VII. 128.
Schlösser in Berlin, Beschreibung d. Merkwürdigkeiten in denselb. III. 270.
Schlosser, F. C. III. 22.
Schmakowsky. VII. 95.
Schmalz. VIII. 570.
Schmalz, E. A. W. X. 105.
Schmalz, F. XI. 253.
Schmalz, K. G. VIII. 742.
Schmalz, T. VIII. 253.
Schmalz, T. G. X. 95.
Schmieden, v. C. C. F. XI. 117.
Schmid, A. VII. 287.
Schmid, Const. VIII. 676.
Schmidt. III. 475.
Schmidt, C. C. X. 278.
Schmidt, C. E. W. X. 113.
Schmidt, Ch. H. XII. 21.
Schmidt, C. O. F. G. VIII. 898.
Schmidt, F. XI. 71.
Schmidt, F. III. 92. 125a. IX. 2.
Schmidt, O. K. F. G. VIII. 900. 904.
Schmidt, H. VII. 210. 287.
Schmidt, J. III. 238. 240.
Schmidt, J. H. XII. 7.
Schmidt, J. L. VIII. 908.
Schmidt, J. W. III. 430.
Schmidt, P. XI. 266.
Schmidt, Val. H. III. 218. 219. 282. 431. 475. IV. 2. 3.
Schmidt, W. A. VII. 312. 319. VIII. 233. 245.
Schmidtmann, J. D. IV. 379.
Schmitthenner, F. VIII. 639.
Schmitz, J. W. VIII. 323.
Schneidawind, F. J. A. IV. 419.

Digitized by Google

Schneider. VII. 385. 386.
Schneider, F. A. XII. 17.
Schneider, H. III. 48.
Schneider, K. F. R. VIII. 129.
Schneider, L. III. 231. 343. 465. IV. 207.
Schneider, S. R. VIII. 144.
Schnell, K. F. VIII. 551.
Schnepel, L. F. E. VIII. 710. 711.
Schnetter, A. W. VIII. 294.
Schödler, E. V. 39. 43.
Schöfert, J. G. VIII. 287. 923.
Schön, von, Staatsminister, dessen Jubelfeier. IV. 374.
Schönemann, D. III. 426.
Schöning, v. III. 122. IV. 376.
Schöning, v. A. XIV. 22.
Schöning, K. W. IV. 339. 377. VIII. 969.
Schönstedt, A. X. 2.
Schöpfer, K. IV. 155.
Scholz, C. X. 177.
Schottki, R. X. 39.
Schottmüller, A. (S. a. Müller, A.) III. 134.
Schomo, J. F. V. 28.
Schrader, A. VIII. 462. X. 55.
Schrader, K. VII. 247.
Schramke, T. VIII. 320a.
Schreiben eines alten Kaufmanns ꝛc. VIII. 560.
dto. eines preußischen Patrioten am Geburtstage s. Königs. IV. 134.
dto. eines holländ. Volontairs in der preuß. Armee. (1757) III. 135.
Schreiner, A. III. 535.
Schrift und symbolische Bücher. VII. 43.
Schröder. X. 284.
Schröder, A. III. 225.
Schrörs, P. VIII. 16.
Schubert. IV. 74.
Schubert, F. W. VIII. 19. 131. 248.
Schubert, G. H. V. 3.
Schubring'sche Irrweg, der. VII. 130.
Schüberth, F. C. K. VII. 25.
Schübler, E. VIII. 637.
Schück, R. VIII. 819.
Schüler, G. C. VIII. 538. X. 204.
Schürmayer, J. H. X. 223.
Schütz, J. J. X. 6.
Schützengilde in Berlin. Statut derf. III. 313.
Schuhmann, P. E. VIII. 474.
Schulblatt f. d. Provinz Brandenburg. XI. 81.
Schul-Conferenzen, die, z. Ulmenhayn. XI. 25.
Schuldenmachen, das, der Justizbeamten. Beleucht. d. Min. Verf. X. 42.
Schulen, die lateinischen, od. Gymnasien in Baiern. XI. 202.
Schultz. VII. 384. X. 289.
Schultz, C. S. F. VII. 277.
Schultz, E. F. S. VII. 132.
Schultz, G. P. III. 564.
Schultz, E. S. F. VII. 302.
Schultz, G. S. F. IV. 330.
Schultz, J. C. III. 534.
Schultz, K. X. 147. 148.
Schultze. VIII. 960.
Schultze, C. L. III. 153.
Schultze, C. W. J. XI. 195.
Schultze-Delitzsch. VII. 493. VIII. 550. 552.
Schulz, J. H. XI. 64.
Schulz, A. IV. 169.
Schulz, C. F. XIV. 75.
Schulz, L. VIII. 920.
Schulz, D. IV. 217. VI. 99.
Schulze, F. H. VIII. 669.
Schulze, J. L. F. VII. 344.
Schulze, W. VII. 100.
Schumann, A. u. G. Hänel. VIII. 652.
Schunck, R. VIII. 380.
Schuselka, F. VIII. 180.
Schutz der Arbeit! VIII. 522.
Schwabe, C. VIII. 310.
Schwark. VIII. 359.
Schwanen-Orden, der. VIII. 37.
Schwartz, F. L. W. III. 37.
Schwarz, C. VII. 54. 169. 281. 351.
Schweder, v. C. H. X. 138.
Schweder, G. IV. 199.
Schwedt, Stadt u. Herrsch., die. III. 518.
Schwegler, A. II. 2.
Schweitzer, G. VII. 29. 172. 207. 316.
Schwerin, v. General-Feldmarschall. Leben u. Thaten deff. IV. 380.
Schwertfeger, T. VII. 95.
Schwetschke. VII. 191.
Searle, K. XII. 46.
Sebald, H. III. 445. IV. 120.

Digitized by Google

Sebald, K. A. VIII. 460.
Sechs und zwanzig Friedensjahre. VIII. 949.
Seckt. III. 513.
Seehandlung, die. VIII. 573. 575.
Seffner, H. XIII. 100a.
Seger, J. C. F. X. 272.
Seidel, C. III. 442.
Seidel, C. M. VII. 287.
Seidel, Mart. Frd. III. 264.
Seidel, M. S. III. 210.
Seifert, G. XII 84.
Selbsthülfe, die, der arbeit. Klasse. VIII. 438.
Selbständigkeit, die, der evangel. Landeskirche. X. 314.
Selbstgespräch Friedrich Wilhelm IV. als Kronprinz. IV. 176.
Seld, v. A. VII. 95.
Seliger, W. F. H. VII. 387.
Sendschreiben an den Probst Teller. VII. 65.
Sentrup, H. VIII. 888.
Sertürner, F. XII. 47.
Servis-Regulativ. VIII. 928.
Servis-Tarif f. sämtl. Garnisonorte. VIII. 939.
Seyfart, G. XII. 60.
Seyler, G. D. III. 564.
Siefert, Joach. IV. 383.
Sieke, P. VIII. 286.
Siemerling, F. XII. 48.
Siemons, C. F. VII. 311.
Sietze, K. F. F. VIII. 125.
Sigismund, C. O. F. VIII. 893.
Signatura temporis. Gegen die. VIII. 194.
Silberschlag, J. E. IV. 311. 385.
Simon, G. VIII. 130. X. 46. 48.
Simon, J. B. X. 312.
Simon u. Strampff. X. 97. 98.
Sing-Akademie. Zur Gesch. derf. III. 469.
Sinnhold, P. VIII. 881.
Sintenis. VII. 152.
Sintenis. C. F. F. IV. 271.
Sitzungs-Protokolle d. verein. Landtages. VIII. 178.
Skizzen a. d. Jugendzeit Friedrich Wilhelms IV. IV. 171.
Smith, Adam. VIII. 420a.
Smith, L. XIII. 108.
Societät der Wissenschaften. Erzähl. v. d. Stiftung. III. 471.
Sommer, A. IV. 125.
Sonnenburg, C. F. X. 67.
Sophien-Kirche. Deren Fundation ꝛc. III. 435.
Sotzmann. III. 248.
Souchon, A. F. VII. 132.
Spalding, J. J. II. 15. IV. 18. 127. 310. 364. 384.
Spandow, Stadt u. Festung, Gesch. derf. III. 519. 521. Belagerung derf. 520. Gutachten über die Stadtverwaltung. XIII. 92.
Spar-Kassen-Sammlung von einzelnen Schriften über preußische u. ausländ. Spar-Kassen. VIII. 679. Berlin. 677. 678. Oesterreich 682. 683. Rom. 684. 685.
Sparre, v. K. VIII. 884. 885.
Sp'ener, J. IV. 10.
Speßhardt, v. H. VIII. 93.
Spieker, C. W. VII. 293. 296.
Spiker, C. H. III. 253. 495.
Spillicke, A. XI. 65. 155. 156. 200. 229.
Sporschil, J. III. 124. VII. 95. 101. VIII. 225.
Sportel-Taxen für die Untergerichte. (1838). X. 255.
Stringer, R. III. 338.
Strömberg. XI. 151.
Staats-Handbuch, geneal. Reichs- u. III. 30. Neues preuß. VIII. 269. 270.
Strafe und Straf-Anstalten, über. X. 239.
Strafgesetz-Entwurf. X. 199. 200. 203. Motive zu demf. 207.
Strafgesetzbuch. X. 209. 211.
Staas, W. XII. 67.
Staats-Anzeiger, Preußischer. I. 39.
Staatsbürger, der preußische. VIII. 45. 47.
Stadt-Bezirke. Eintheilung derf. in Berlin. XIII. 59.
Stadtgericht, das, in Berlin. III. 297.
Stadtverordnete, der ꝛc. XIII. 19.
Stadtverordnete zu Berlin, deren Geschäfts-Ordnung. XIII. 32. 46a.
Städteordnung, die preuß. von 1808. XIII. 10. 20. Revidirte Städteordn. v. 17. März 1831. XIII. 22. Desgl. v. 4. Juli 1832. XIII. 21. Desgl. v. 30. Mai 1853. XIII. 36. 37. 38. Entwurf einer Städteordnung. (1861. 1861.) XIII. 40.
Städte-Ordnungen nichtpreußischer

Digitized by Google

Staaten. Eine Sammlung derf. XIII. 100.
Städler, G. L. IV. 103. XI. 46.
Staffelte, die. I. 45.
Stahl, F. J. VII. 203. VIII. 195. 203. X. 302.
Stahl wider Bunsen. VII. 201.
Stahn, T. VII. 388. 389. 390. 392c. 400. B. 6.
Stahr, A. III. 459. VIII. 183.
Stapf, C. F. VIII. 696.
Starcke, W. F. C. X. 36. 37.
Statistik d. preuß. Staates. IX. 26.
Statistik, Preußische. IX. 32.
Statistique sur le service des enfans trouvés. VIII. 751.
Statuten d. Alters-Versorgungsanstalt zu Breslau. VIII. 735.
dto. der Armen-Speisungsanstalt zu Berlin. VIII. 829.
dto. des Auerbach'schen Waisen-Erziehungs-Instituts. VIII. 782.
dto. der Ausstattung der Bräute. (Inst. der jüd. Gemeinde.) VIII. 833.
dto. des Friedrichs-Gewerbe-Stipendiums. VIII. 542.
dto. der Friedrich-Wilhelms-Anstalt f. Arbeitsame. VIII. 654.
dto. des Gesellen-Vereins. VIII. 543.
dto. der Gesellschaft zur Holzvertheilung an Arme. VIII. 826.
dto. der Gesinde-Belohnungs- und Unterstützungs-Anstalt. VIII. 404. 407.
dto. d. Gutenbergs-Stiftung. VIII. 839.
dto. der Hospitäler zu St. Gertraudt. VIII. 794. zu Heiligen Geist und St. Georg. VIII. 789. 790. f. die Hollmann'sche Wilhelminen-Amalien-Stiftung. VIII. 792. f. das Jacobs-Hospital. VIII. 796. Nicolaus-Hospital. VIII. 797.
dto. des Handwerker-Vereins zu Berlin. VIII. 545.
dto. der Hypotheken-Credit-Gesellschaft zu Berlin. VIII. 489.
dto. der Kaufmannschaft zu Berl. VIII. 577.
dto. der Gemeinde der Deutsch-Katholiken. VII. 268.
Statut ender Kinder-Ausstattungs- u. Versorgungs-Anstalt. VIII. 726.
dto. der Kinder-Heil-Anstalt. XII. 85.
dto. der v. Kircheisen'schen Stiftung. VIII. 824.
dto. der Klein-Kinder-Bewahr-Anstalt an der Friedrichsstadt. XI. 105.
dto. der Krankenkasse Berl. Elementarlehrer. VIII. 737.
dto. der Kranken-Verpflegungs- u. Sterbe-Kasse in Breslau. VIII. 736.
dto. der Krankheitskosten-Versicher.-Kasse in Stuttgart. VIII. 731.
dto. der Lebens-Versicherungs-Gesellschaften: Albert. VIII. 717. Germania. 721a. Iduna. 721. Thuringia. 722.
dto. des Lokal-Vereins f. d. Wohl der arb. Klasse. VIII. 449.
dto. der Pestalozzi-Stiftung. VIII. 775.
dto. der Pischon'schen Pensions-Stiftung. VIII. 738.
dto. der Renten-Versicherungs-Anstalt (preußischen). VIII. 700.
dto. der Renten-Anstalt zu Darmstadt. VIII. 715.
dto. des Säcular-Stipendiums, evangel. zu Berlin. VII. 338.
dto. der Schützengilde zu Berlin. III. 313.
dto. der Schützengilde der Stadt Breslau. XIII. 95.
dto. des Thürin.g-sächsisch. Alterthums-Vereins. III. 31.
dto. des Vereins zur Beförderung des Christenthums unter den Heiden. VII. 217.
dto. des Vereins zur Fürsorge f. entlass. Gefang. X. 231. 232. 235.
Stechow, E. II. 45. VII. 274.
Steenstrup, J. C. V. VIII. 608.
Steger, F. III. 56.
Steglich, F. A. W. XI. 54.
Stehlin. XIV. 43.
Stein, v. Staatsminist., Leben dess. IV. 390.
Stein, v. VIII. 97.
Stein, F. V. 18.
Stein, L. VIII. 445.
Stein, Th. XII. 76.
Steinacker, K. VIII. 236.

Digitized by Google

Steinbeis, v. F. III. 521.
Steiner, C. F. C. XIV. 77.
Steindorf, J. A. X. 31.
Stempelgesetze, Sammlung derselben. VIII. 896.
Stendal, Stadt-Chronik. III. 549.
Stenographie, Anleit. zur deutschen. XI. 268.
Stenographische Berichte der z. Vereinbarung preuß. Verfassung berufenen Versammlung. VIII. 198.
Stenographische Kammerberichte. VIII. 205.
Sterbe-Beitrags-Gesellschaften, Warnung diese betr. VIII. 728.
Stern, S. IV. 393.
Sternberg, A. III. 348a.
Streubel. XI. 52.
Stieber, W. VIII. 201.
Stieber, W. VIII. 306.
Stieglitz, H. III. 302.
Stiehl, F. XI. 9. 68.
Stillfried, v. R. IV. 264.
Stimme treuer Unterthanen ꝛc. VIII. 138.
Stock, C. L. VIII. 526.
Stövesandt, H. C. XI. 267.
Stosch, v. A. W. XII. 49.
Stosch, F. IV. 333. Zum Gedächtnisse dess. 395. Predigt v. dems. VII. 391.
Stolze, W. XI. 271.
Strack, J. H. XIV. 23a.
Strahlendorf. XI. 265.
Strahlenau-Uekhord. VIII. 237.
Straß, K. F. H. VIII. 488.
Strauß, D. F. VII. 7. 321. 392.
Streckfuß, A. III. 324.
Streckfuß, K. IV. 181. XIII. 13. 27.
Striethorst, Th. X. 102. 103.
Striez, F. L. G. VII. 132. XI. 192.
Strombeck, v. F. H. X. 83. 136.
Struensee, v. G. VIII. 890.
Struve, v. G. VIII. 94.
Stuckert, L. W. III. 105.
Stüler, A. VI. 15. VII. 255.
Stuhr, P. F. III. 119. 120. VIII. 163. 965.
Suarez. X. 27.
Suchier, R. III. 65.
Suchow, K. A. X. 305.
Suckow, L. J. D. XIV. 56.
Süren, L. III. 86.
Süßmilch, J. P. III. 349. VIII. 252.
Sybel, v. H. III. 24. VII. 85. 86. VIII. 115.
Sydow, A. VII. 183. 219. 255. 256. 301.
Synode, Berliner. VII. 214.
Synode, die preuß. General-. VII. 178.

T.

Tabellen (statist.) über den preuß. Staat. IX. 29.
Tableau des Personnes employées d. l. colonies françaises etc. III. 104.
Tabor, C. W. VIII. 329.
Talmud, Babylonischer. VII. 342.
Küster, G. G. III. 550.
Taschenbuch für die Einwohner Berl. I. 10.
Taxen, 1764 approb. für Käufer und Verkäufer. VIII. 663. 1771 neu revidirt. 664.
Tedeschi, A. VIII. 392.
Teller, W. A. III. 428. 429. IV. 6. 73. 137. 296. 367.
Tellkampf, A. III. 58.
Tellkampf, J. L. X. 245.
Temme, J. D. H. X. 156. 196. 202. 219. 237.
Tempel, der neue. (Zeitschrift.) VII. 253.
Tempelhoff, v. G. F. III. 117.
Tesche, W. VIII. 465.
Testament, das, Friedrich Wilh. III. IV. 178.
Tettineck, J. E. VIII. 843.
Thamm, G. XIII. 79.
Theater-Handbuch. Beitrag z. einem. III. 463.
Theiner, A. VII. 37.
Theile. VII. 168.
Thibaut, M. M. A. II. 24.
Thieck, G. X. 169.

Digitized by Google

Thiele, A. B. XIV. 59.
Thiele, A. F. VIII. 360.
Thile, v. C. G. VIII. 878.
Thilo, W. IV. 329. XI. 20.
Thieme, F. W. II. 22.
Thierfreund, der kleine. VIII. 366.
Thierquälerei, Beitrag zur Verhütung derf. VIII. 364.
Theologie, die, des Berl. Magiſtrats. VII. 134.
Theremin. IV. 363.
Thomas. VII. 206.
Thorwirth, W. VIII. 327b.
Thronrede d. Königs Friedrich Wilhelms IV. VIII. 164.
Thüring.-Sächſiſcher Alterthums-Verein. Statuten deſſ. III. 31.
Thyſſen, J. J. VIII. 456.
Tieck, F. III. 450. 456.
Tiefstunk. VIII. 727.
Tilgung der Staats- und Communal-Schulden. Vorſchlag zur. VIII. 910.
Tietz, Fr. III. 464.
Tobiſch, A. VII. 121.
Toelken, E. H. III. 449. VI. 2.
Toland, M. VIII. 122.
Topographie des Kalk-Gebirges bei Rindersdorf. III. 484.
dto. der Untergerichte der Kurm. Brandenburg. X. 30.
Topographiſch-ſtatiſtiſche Ueberſicht d. Regierungs-Bez. Potsdam u. der Stadt Berlin. III. 363.
Thrandorf, K. F. E. II. 16. III. 330.
Trendelenburg, A. II. 17. 18.
Trepté, E. W. H. IV. 216.
Trieſt, A. F. XIV. 15.
Troſchel. XI. 67.
Troſchel, D. P. Zum Gedächtniſſe deſſ. IV. 401.
Troſchel, J. E. IV. 398.
Troſchel. G. P. J. IV. 403.
Türck, v. VIII. 759.
Türck, v. W. XIV. 66.
Tugendbund, Darſtellung deſſ. ꝛc. III. 110.
Turnkunſt, die deutſche. XI. 79.

U.

Uber. XIII. 95.
Ueberſicht der Einquartierungs-Verhältniſſe in Berlin. XIII. 65,
dto. der Geſchäftsführung bei den Armen-Commiſſionen. VIII. 814.
Ueberſichten der Einnahme und Ausgabe bei der jüdiſchen Gemeinde-Kaſſe. VIII. 834.
Uhde, A. XI. 198.
Uhden. IV. 404.
Uhlich. VII. 35. 136. 137—140. 160. 175. 181. 193. 393.
Ulbricht. F. X. 286.
Ullmann. X. 289.
Ulrich. X. 101.
Ulrich, W. X. 44.
Umgegend Berlins, die. III. 487.
Unger, F. W. VIII. 120.
Union, kirchliche, die beabſichtigte Aufhebung derſelben. VII. 245.
Univerſität in Berlin. XI. 252. deren Jubelfeier. 256. 256a. Verzeichniß der Studirenden. XI. 258.
dto. zu Königsberg. XI. 259.
Unruh, v. VIII. 196.
Urchriſtenthum, das. VII. 254.
Urtheil in der Unterſ.-Sache wider die verwittwete Geh. Räthin Urſinus. X. 224.

V.

Varchmin, v. F. W. III. 91. 114.
Varnhagen von Enſe. IV. 20. 284. 381. 282. 388.
Varrentrapp, G. X. 238.
Vaterland, das. III. 71.
Vaticinium monachi in Lehnin. III. 208.
Verantwortlichkeit, die, der preußiſch. Gerichtsbehörden. X. 40.
Vechelde, v. C. Fr. IV. 368.

Digitized by Google

Vehse, E. III. 50—54. 113. VII. 243.
Verein zur Armen- u. Krankenpflege in der Petrigemeinde. VIII. 840.
dto. für Besserung der Strafgefangenen. X. 231. 232. 235.
dto. gegen das Branntweintrinken. VIII. 345.
dto. d. Droschkenkutscher z. Unterstützungen. VIII. 842.
dto. zur Erziehung sittlich verwahrloster Kinder. XI. 95.
dto. der protestant. Freunde. VII. 123.
dto. zur Förderung des Gartenbaues. XIV. 65.
dto. zur Fürsorgr für entlassene Gefangene. X. 233. 234.
dto. zur Förderung der Gesundheitspflege. VIII. 346.
dto. zur Förderung des Gewerbefleißes. XIV. 3.
dto. zur Hebung der Noth der arbeitenden Klassen. Politische Beobachtung über diese. VIII. 450.
dto. zu Kirchenzwecke, evangelisch. VII. 336.
dto. für innere Mission. III. 418. 419.
dto. zur Rettung verwahrloster Kinder. XI. 96.
dto. für die Beförder. des Schulbesuchs armer Kinder. VIII. 836.
dto. zur Beförderung der würdigen Sonntagsfeier. VII. 24.
dto. für das Wohl der arbeitend. Klassen. VIII. 452—455.
dto. für die Besserung der Strafgefangenen in den östlichen Provinzen der preuß. Monarchie. X. 244a.
Verfahren, das, des Königsberg. Consistoriums gegen Rupp. VII. 166.
Verfassung der Juden, Entwurf zu solcher. VIII. 67.
Verfassungs- u. Verwaltungs-Grundsätze der deutschen Staaten. VIII. 90.
Verfassung, ständische, in Preußen. VIII. 147.
dto. die preußische v. Jahre 1847. VIII. 168. 185.
dto. für Hannover. VIII. 228.
Verfassungsfrage, die preußische. VIII. 151. 152. 156.
Verhandlungen der Bundes-Versammlung. VIII. 96.
dto. des deutsch. evangel. Kirchentages. VII. 328.
dto. des ersten vereinigten Landtages. VIII. 179. desgl. des zweiten VIII. 187.
dto. des vereinigten städtischen Ausschusses. VIII. 181. 182,
dto. des Vereins zur Beförd. des Gartenbaues ꝛc. XIV. 65.
dto. zur Beförder. des Gewerbefleißes ꝛc. XIV. 3.
dto. der physikalisch-medicinischen Gesellschaft. XII. 54.
dto. zur Vereinbarung der preußischen Verfassung. VIII. 186. 188.
dto. der Stadt-Verordneten-Versammlung zu Berlin. (1849). XIII. 46.
dto. der evangel. General-Synode. VII. 323.
dto. der Versammlung evangelisch. Christen. (1857.) VII. 330.
dto. über die Ermäßigung der Gaspreise. VIII. 336.
Verordnung über das Verfahren bei Annäherung der Cholera. XII. 32.
Verordnungen über die Nichtigkeitsbeschwerde. X. 143.
dto. polizeiliche, für Berlin. VIII. 299.
Versicherungs-Gesellschaften, die. VIII. 493a.
Versicherungs-Zeitung, Allgemeine. VIII. 697.
Versorgung der Städte mit fließendem Wasser. VIII. 327.
Verwaltungsberichte des Magistrats zu Berlin. XIII. 45. 46a. 87.
Verwaltungsbericht der Stadt Brandenburg. XIII. 99.
Vierteljahrsschrift, deutsche. I. 9.
Volkmar, L. VIII. 185.
Venedey, J. VIII. 107. 193.
Vetter, A. XII. 52.
Vetter, C. W. VII. 20.
Viebahn, v. G. III. 522. IX. 19.
Vierheilig, M. VIII. 744.
Villaume, C. X. 256.
Vincke, v. C. F. X. 49.
Vincke, v. L. VIII. 266.

Digitized by Google

Vinet, A. X. 298.
Virchow, R. XII. 69.
Vogel. VIII. 20.
Vogel, C. V. 45.
Vogel, D. E. F. VII. 95.
Vogel, E. F. VII. 249. VIII. 511. 517.
Vogeler, F. W. IV. 46.
Voigt, J. J. VIII. 547. 642.
Voigt, M. F. VIII. 368. 531.
Voigt, v. VIII. 853.
Voigt, F. III. 187.
Voigt, F. W. VIII. 325.
Volckmar, L. VII. 61.
Volger, G. H. O. V. 36.
Volk, das deutsche, dargest. in Vergangenheit u. Gegenwart. III. 43.
Volk, das, und die Parteien. VIII. 41.
Volksschule, die preußische. XI. 2.
Volksschule, nicht Volksschulen. XI. 9.
Volkszählung, die Berliner. IX. 38.
Vollgraff, V. VIII. 516.
Vormbaum, F. III. 75. 76.
Vorwärts! An die protest. Geistlichkeit. VII. 114.
Voß, v. C. VIII. 487.
Voß, v. J. III. 277.
Voß, v. L. VIII. 771.
Voltaire, Eloge de. IV. 406.

W.

Waagen, C. F. III. 452.
Wachsmuth, W. VIII. 121.
Wadzeck. IV. 257.
Wadzeck-Anstalt. VIII. 373. 772.
Wäsche, die, keine Arbeit mehr. XIV. 81.
Wagener, S. C. III. 515.
Wagner, F. L. W. VII. 32.
Waisenhaus, das große Friedrichs- VIII. 763. 765.
dto. das Kornmesser'sche. VIII. 770.
dto. das Schindler'sche. VIII. 767.
Waisen-Erziehungs-Anstalt. Mendelssohn'sche. VIII. 780.
dto. Baruch-Auerbach'sche. VIII. 782. 783.
Wald, S. G. VI. 1.
Waldeck. VIII. 181.
Wallis. XII. 81.
Walter. XI. 32.
Walter, F. X. 269.
Walter, J. G. IV. 413.
Walther, J. F. III. 389. 401. VIII. 800.
Wander, K. F. W. XI. 126.
Wappenrolle von Zürich. III. 565.
Wartensleben, v. G. IV. 414.
Warteschulen in Hamburg. XI. 110.
Wasch-, Bleich- und Bade-Anstalten. XII. 18. Frankreichs u. Englands. XII. 21.
Waschke, C. B. XI. 41.
Wasserwerk, zur Versorgung d. Stadt Berlin mit Quellwasser. VIII. 322.
desgl. die Städte überhaupt. VIII. 327.
Weber, F. B. VIII. 255. IX. 23.
Weber, H. III. 283. XIV. 4.
Weber, H. A. VIII. 653.
Wedekind, E. L. III. 224.
Wegener. III. 355.
Wegener, W. VII. 252.
Wegener, W. G. IV. 276.
Wegweiser durch Berlin u. Potsdam. III. 289. Neuester. 292.
Wehl, F. III. 315.
Wehnert. VIII. 277.
Weichsel, F. F. VII. 194.
Weidhaas, J. F. III. 226.
Weidling, J. C. F. VIII. 766.
Weil, E. XII. 82.
Weiske, J. X. 9. XIII. 6.
Weitling. XI. 56.
Weltzien. IV. 349.
Welp, T. X. 121.
Welz, H. VII. 93.
Wendland, Chr. III. 236.
Wentzel, A. X. 152. 190.
Wenzlaff. V. 40. XI. 166.
Werner, B. VII. 95.
Werner-Hahn. III. 129. IV. 62.
Wessel, J. VII. 287.
Wessely, A. F. III. 261.
Wessely, H. IV. 75.
Wessenberg, v. J. H. VII. 241. VIII. 101.
West, T. IV. 96.
Westphalen, N. A. XIII. 106.
Westphälische Zustände. III. 558.

Digitized by Google

de Wette, W. M. L. VII. 48. 184.
Weyl, L. IV. 159.
Wichert, v. VIII. 303. 305.
Widmann. VII. 155.
Wie dünket euch um Christo? VII. 57.
Wiebe, E. VIII. 326.
Wiebel, v. Dessen Jubiläum. IV. 418.
Wien und Berlin in Parallele. III. 276.
Wien, Statistik der Stadt. IX. 38.
Wienbarg, L. III. 61.
Wiendenmann, G. VII. 147.
Wiegand, A. VIII. 747.
Wiesinger, K. F. VIII. 557.
Wiesmann, J. H. F. IV. 389.
Wiggers, J. VII. 275.
Wild, A. IX. 13.
Wilda, W. E. VIII. 494.
Wildenhahn, C. A. IV. 219.
Wildenow, v. C. L. IV. 221.
Wilhelmi, L. VII. 311.
Wilke, C. G. VII. 106.
Wilken, F. III. 18. 250. 477.
Wilkinson, G. B. VIII. 321.
Wilmsen. III. 420.
Wilmsen, F. P. IV. 230. 352. VIII. 770.
Winckler, E. III. 362.
Winderlich, C. III. 11.
Windwart, H. VIII. 517.
Winther, F. XI. 102.
Wippel. IV. 257.
Wirth, J. G. VIII. 848.
Wirth, Max. 420. 555.
Wislicenus, A. T. VII. 36. 117.
Wislicenus, G. A. VII. 52. 116.
Wislicenus und seine Gegner. VII. 142.
Wittwen-Verpflegungs-Anstalt, Patent und Reglem. für die preuß. VIII. 740.
Wochenblatt, Berliner. I. 24.
dto. Juristisches. X. 108.
dto. Militair. VIII. 957.
dto. Preußisches. I. 40.
Wöhner, P. G. VIII. 879. 917.
Wölbing, F. VII. 258.
Wöniger, A. Th. VIII. 159.
Woher und Wohin? VII. 174.
Wohlbrück, S. W. III. 229. VIII. 35.
Wohlfarth, J. F. J. VII. 90. X. 289.
Wohnungs-Anzeiger f. Berlin. Allg. III. 361.
Wolfart, P. L. VII. 132. VIII. 76. X. 301.
Wolff, v. IV. 422.
Wolff, A. III. 331.
Wolff, H. XIV. 46.
Wolff, J. H. VIII. 184.
Wolff, J. W. F. IV. 247.
Wolff, K. VII. 73.
Wolffsheim, F. S. VIII. 348.
Wollheim, H. XII. 6.
Wolpert, A. XIV. 45.
Woltersdorf, T. C. G. III. 391. IV. 423.
Woltersdorff, J. A. G. VII. 50.
Woltmann, v. K. L. VIII. 272.
Wolzogen, v. A. IV. 372. IV. 424. VIII. 267.
Woth, F. A. F. VII. 394.
Wülffing, F. VIII. 176. XIII. 107.
Würst, F. G. VIII. 558.
Wunschmann, V. 16.
Wuttke, H. III. 64. 553. IV. 108.
Wutstrack, C. F. III. 530.
Wydenbrugk, v. O. VIII. 114.

Y.

Yrem, F. IV. 224.

Z.

Zachariä, H. A. VIII. 113.
Zacharias. IV. 409.
Zacharias, F. A. VIII. 335.
Zagler, J. J. VIII. 365.
Zarnack. VII. 146.
Zedlitz, v. Neukirch, L. III. 254. VIII. 58. 126.
Zeit, die. I. 47.
Zeitalter, das, der Vernunft. VII. 51.

Digitized by Google

Zeitblätter f. evangel. Wahrheit. VII. 109. 331.
Zeitgeist, der. XI. 201.
Zeitschrift des Architecten- ꝛc. Vereins. XIV. 42.
dto. für Bauwesen. XIV. 53a.
dto. juristische. X. 107.
dto. f. Landescultur-Gesetzgebung. VIII. 472.
dto. des Vereins f. deutsche Statistik. IX. 17.
dto. des Königl. Statist. Büreaus. IX. 33.
dto. f. die unirte evangel. Kirche. VII. 335.
Zeitung die Stadt Aachen. I. 16.
dto. Augsburger Allgem. I. 17.
Bau-Zeitung von Förster. XIV. 49.
Zeitung, Berliner Bürger-. I. 20.
dto. Cameralistische. VIII. 259.
dto. Cholera-. XII. 37. 41.
dto. constitutionelle. I. 30.
dto. Criminalistische. X. 221.
dto. Deutsche Allgem. I. 31.
dto. Deutsche (Heidelberg.-). I. 32.
dto. Deutsche Gemeinde-. XIII. 9a.
dto. Frankfurter. I. 34.
dto. Gesundheits-. XII. 56.
dto. Gewerbe-. Allgem. VIII. 520.
dto. Haude- u. Spenersche. I. 18.
dto. Berl. Allg. Kirchen-. VII. 332.
dto. evangel. Kirchen-. VII. 333.
dto. protestant. Kirchen-. VII. 337.
dto. Kölnische. I. 35.
dto. Mannheimer Abend-. I. 37.
dto. National-. I. 38.
dto. Neue Berliner. I. 25.
dto. Preuß. Allg. (Stern-). I. 43.
dto. Preußische. I. 41.
dto. Preuß. Kreuz-. I. 42.
dto. Vossische Berliner. I. 19.
Zeitung, Weser-. I. 46.
Zeitungs-Halle, Berl. I. 26.
Zeller, P. VIII. 291. 505. 610.
Zelter, K. F., dessen Biographie. IV. 37.
Zerrenner, C. C. G. XI. 114.
Zeune, A. XI. 84.
Ziehl. VIII. 913.
Ziehnert, W. III. 80.
Zierlein, M. J. G. IV. 427.
Zimmermann. III. 222. 223.
Zimmermann, A. III. 16. 83. 185. VIII. 26.
Zimmermann, C. G. XI. 31. 157. XI. 226. 284. 285.
Zimmermann, C. G. E. X. 8.
Zimmermann, C. W. VIII. 361.
Zimmermann, K. VII. 46.
Zimmermann, L. G. VII. 395.
Zimmermann, v. IV. 81.
Zinkeisen, J. W. III. 562.
Zinnow. XI. 171.
Zoczeck, C. XII. 89.
Zöllner, J. F. III. 412. IV. 138.
Zollfeldt, A. IV. 161.
Zollverein, Verhandl. dess. m. Hannover u. Braunschweig. VIII. 563.
Zürich, Wappenrolle von. III. 565.
Zukunft, die, des Christenthums. VII. 198.
Zumpt, C. G. IX. 3. XI. 286.
Zunftwesen, das. VIII. 498.
Zunftzwang, Gewerbefreiheit ꝛc. VIII. 513.
Zuschauer, der Berliner. I. 27.
Zustände, Inländische. VIII. 143.
Zustände, Ein Blick in die inneren des preuß. Staates. VIII. 137.
Zustände und Wünsche am Jahresschlusse 1842. VIII. 148.
Zwantzig, Zach. III. 164.

Digitized by Google

Digitized by Google

Digitized by Google

Digitized by Google

Digitized by Google